





LEYENDA

-  LÍMITE ÁMBITO REPARCELATORIO
-  LÍMITES PARCELA APORTADAS
-  SUP. NO INCLUIDA EN EL ÁMBITO
-  NUMERACIÓN PARCELA APORTADA
-  DIVISIÓN EN PLANTA BAJA ENTRE PARCELAS APORTADAS 11-12

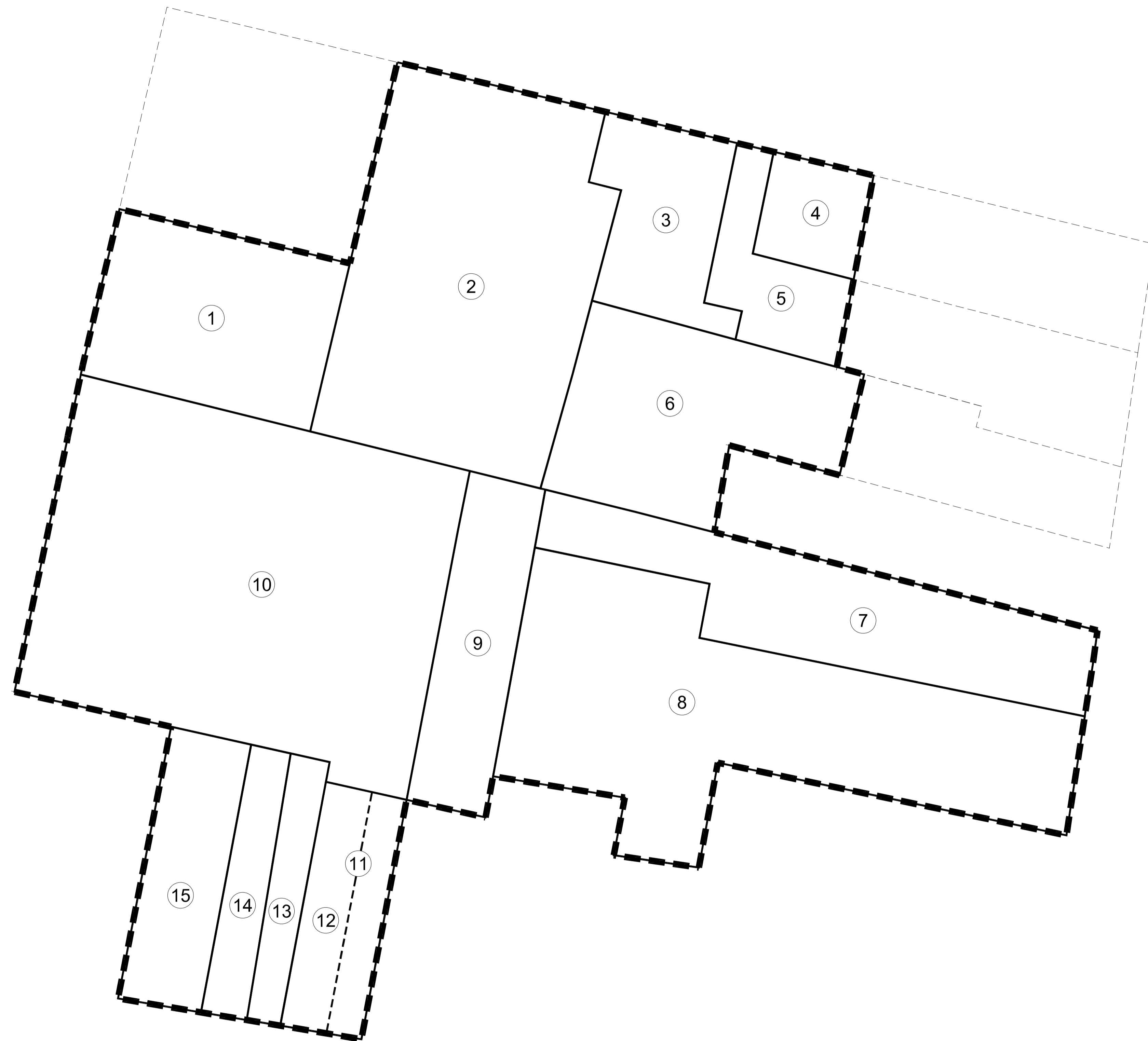
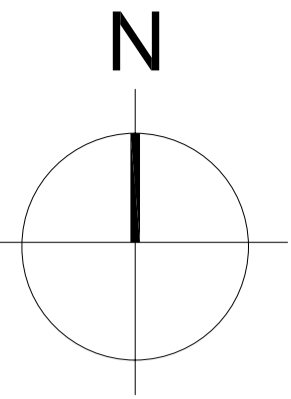

PARCELA Nº	TITULAR / ES	SUPERFICIE M ²
1	Marín Olaya, Miguel Marín Olaya, Alfredo Marín Olaya, Fernando Perales Marín, Rafael Perales Marín, José Alfredo Perales Marín, María Teresa Perales Marín, María Asunción	242,93 m ²
2	Marín Olaya, Miguel Marín Olaya, Alfredo Marín Olaya, Fernando Perales Marín, Rafael Perales Marín, José Alfredo Perales Marín, María Teresa Perales Marín, María Asunción	540,74 m ²
3	Marín Olaya, Miguel Marín Olaya, Alfredo Marín Olaya, Fernando Perales Marín, Rafael Perales Marín, José Alfredo Perales Marín, María Teresa Perales Marín, María Asunción	140,29 m ²
4	Castellar Ortega, Amparo Llop Castellar, María Teresa	65,02 m ²
5	Julián Llop, María Soledad Julián Llop, María Amparo Julián Llop, María Vicenta Julián Llop, María Francisca	92,08 m ²
6	Marín Olaya, Alfredo Camacho Sánchez, Leonarda	269,24 m ²
7	Construcciones José y Vicente Llop, S.L.	285,51 m ²
8	Construcciones José y Vicente Llop, S.L.	568,41 m ²
9	Asensi Tarazona, Amparo	159,07 m ²
10	Domingo Asensi, Luis Ramón Domingo Asensi, José Enríque Domingo Asensi, Amparo Genoveva	780,83 m ²
11	Martínez Albir, Asunción Tamarit Martínez, Carmen Tamarit Martínez, María Isabel	86,72 m ²
<small>* Se corresponde con la planta alta y planta baja de la derecha del inmueble situado en c/ Alquería Aznar, 14</small>		
12	Domingo Asensi, Luis Ramón Domingo Asensi, José Enríque Domingo Asensi, Amparo Genoveva	34,73 m ²
<small>* Se corresponde con la planta baja de la izquierda del inmueble situado en c/ Alquería Aznar, 14</small>		
13	Pons Ginés, Tomás	59,52 m ²
14	Pons Baixauli, Vicenta Castro Cerezo, Salvador	70,61 m ²
15	Fresneda Del Rey, Esteban	136,60 m ²
Total Superficies Parcelas Aportadas		3.532,30 m ²

CONSTRUCCIONES JOSÉ Y VICENTE LLOP, S.L.

PROYECTO DE REPARCELACIÓN DE LA UE-A DEL P.R.I. DE CASTELLAR

ALEJANDRO NAVARRO MAEZTU
Arquitecto

PARCELAS APORTADAS

JUAN RIBES ANDREU
Arquitecto

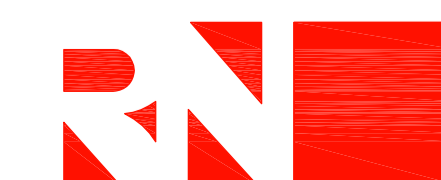

escala: - 1: 200

Septiembre 2008