



Expediente: E - 70002 - 2016 - 000176 - 00 Sistema Responsable: PIAE
 Unidad gestora: 70002 - FUND. DEPORTIVA MUNICIPAL
 Procedimiento: GE.CO.50 - CUENTAS ANUALES DEL EJERCICIO
 Caso:
 Tipo Expediente: GRAL. VARI - ASUNTOS VARIOS
 Subtipo Expediente:
 Asunto: CUENTAS ANUALES 2015 FUNDACION DEPORTIVA MUNICIPAL
 Fecha generación índice: 10/05/2016 N° Total documentos: 5

F. Inic.	F. Fin	Nombre Actuación
----------	--------	------------------

Descripción Actuación				
-----------------------	--	--	--	--

Nº Doc.	F.Aporte	Código Expediente Origen	Hash SHA1	Código Hash documento
				Descripción documento

**** Inicio actuaciones y documentos del expediente E-70002-2016-000176-00 ****

06/05/2016 06/05/2016 GENERACION EXPEDIENTE

CUENTAS ANUALES FUNDACION DEPORTIVA MUNICIPAL

06/05/2016 09/05/2016 APORTACIÓN DOCUMENTOS DE ELABORACIÓN INTERNA

CUENTAS ANUALES FDM 2015

1. 09/05/2016 ----- Hash SHA1:d6ee24b258341c1328afd149cf61c5c3ddcedf27
 DOCUMENTACION COMPLEMENTARIA CUENTA GENERAL FDM 2015

2. 09/05/2016 ----- Hash SHA1:906c512986e97f5fc31d70a93abcaed2152b1b78
 CUENTAS ANUALES FDM 2015

06/05/2016 09/05/2016 APORTACIÓN DOCUMENTOS DE ELABORACIÓN INTERNA

DECRETO PRESIDENCIA

3. 09/05/2016 ----- Hash SHA1:37e38424d41cdbd8b43c0b2a7b3bf3b4c69c071f
 DECRETO

06/05/2016 ACUERDO

PROPUESTA ACUERDO N. 1

4. 09/05/2016 ----- Hash SHA1:46b31e2aeb2df4f1639e31911afa2d56ae204ea1
 PROPUESTA ACUERDO N. 1

5. 09/05/2016 ----- Hash SHA1:8711d083a0e5f05716cfcef10840a57684ed9ecc
 CUENTA GENERAL, EJERCICIO 2015. O.A.M. FUNDACIÓN DEPORTIVA MUNICIPAL

**** Fin actuaciones y documentos del expediente E-70002-2016-000176-00 ****



Id. Document: kGxR kYbp f1/D HXCp Oryu 0hUr G3g=
CÒPIA INFORMATIVA (NO VERIFICABLE EN SEU ELECTRÒNICA)

AYUNTAMIENTO DE VALENCIA FUNDACION DEPORTIVA MUNICIPAL

CUENTAS ANUALES EJERCICIO

2015

Signat electrònicament per:

Antefirma	Nom	Data	Emissor cert	Núm. sèrie cert
CAP SECCIÓ - SECCIÓ PLANIFICACIÓ ECONÒMICA FDM	MARIA ANGELES VIDAL RUIZ	06/05/2016	ACCVCA-120	5019941033794638581
DIRECTOR/A GERENT - GERENCIA FUNDACIÓ ESPORTIVA MUNICIPAL	JOSE VICENTE BERLANGA ARONA	09/05/2016	ACCVCA-120	7739896112243913971



BALANCE	5
CUENTA DEL RESULTADO ECONÓMICO PATRIMONIAL	8
ESTADO DE CAMBIOS EN EL PATRIMONIO NETO	10
1. Estado total de cambios en el patrimonio neto	10
2. Estado de ingresos y gastos reconocidos	11
3. Estado de operaciones con la entidad o entidades propietarias	12
a) Operaciones patrimoniales con la entidad o entidades propietarias.....	12
b) Otras operaciones con la entidad o entidades propietarias	12
ESTADO DE FLUJOS DE EFECTIVO	13
ESTADO DE LIQUIDACIÓN DEL PRESUPUESTO	15
MEMORIA	18
1. Organización	19
1. Principales fuentes de financiación de la entidad	19
2. Estructura organizativa	19
3. Entidades del grupo, multigrupo y asociadas	20
2. Gestión indirecta de servicios públicos, convenios y otras formas de colaboración	21
3. Bases de presentación de las cuentas.....	24
1. Imagen fiel.....	24
a) Requisitos información.....	24
b) Principios contables.....	24
2. Comparación de la información.....	24
3. Cambios en criterios de contabilización	24
4. Cambios en estimaciones contables.....	24
7. Normas de reconocimiento y valoración	24
1. Inmovilizado material.....	24
2. Patrimonio público del suelo	25
3. Inversiones inmobiliarias.....	25
4. Inmovilizado intangible.....	26
5. Arrendamientos	26
6. Permutas	26
7. Activos y pasivos financieros	26
8. Coberturas contables.....	28
9. Existencias	28
10. Activos construidos o adquiridos para otras entidades	28
11. Transacciones en moneda extranjera	28
12. Ingresos y gastos.....	28
13. Provisiones y contingencias.....	29
14. Transferencias y subvenciones	30
	2

Signat electrònicament per:

Antefirma	Nom	Data	Emissor cert	Núm. sèrie cert
CAP SECCIÓ - SECCIÓ PLANIFICACIÓ ECONÒMICA FDM	MARIA ANGELES VIDAL RUIZ	06/05/2016	ACCVCA-120	5019941033794638581
DIRECTOR/A GERENT - GERENCIA FUNDACIÓ ESPORTIVA MUNICIPAL	JOSE VICENTE BERLANGA ARONA	09/05/2016	ACCVCA-120	7739896112243913971



15.	Actividades conjuntas	30
16.	Activos en estado de venta	31
8.	Inmovilizado material	32
9.	Patrimonio público del suelo	34
10.	Inversiones inmobiliarias	34
11.	Inmovilizado intangible	34
12.	Arrendamientos financieros y otras operaciones de naturaleza similar	35
13.	Activos financieros	36
1.	Información relacionada con el balance	36
2.	Información relacionada con la cuenta del resultado económico-patrimonial	37
3.	Información sobre los riesgos de tipo de cambio y de tipo de interés	37
4.	Otra información	37
14.	Pasivos financieros	37
1.	Situación y movimientos de las deudas	37
3.	Líneas de crédito	43
4.	Información sobre los riesgos de tipo de cambio y de tipo de interés	43
5.	Avales y otras garantías concedidas	43
6.	Otra información	43
15.	Coberturas contables	43
16.	Activos construidos o adquiridos para otras entidades y otras existencias	44
17.	Moneda extranjera	44
18.	Transferencias, subvenciones y otros ingresos y gastos	44
1.	Transferencias y subvenciones recibidas	44
2.	Transferencias y subvenciones concedidas	45
3.	Cualquier circunstancia de carácter sustantivo	46
19.	Provisiones y contingencias	47
20.	Información sobre medio ambiente	48
1.	Obligaciones reconocidas	48
2.	Importe beneficios fiscales por razones medioambientales	48
21.	Activos en estado de venta	48
22.	Presentación por actividades de la cuenta del resultado económico patrimonial	48
23.	Operaciones por administración de recursos por cuenta de otros entes públicos	49
24.	Operaciones no presupuestarias de tesorería	49
1.	Estado de deudores no presupuestarios	49
2.	Estado de acreedores no presupuestarios	50
3.	Estado de partidas pendientes de aplicación	51
25.	Contratación administrativa. Procedimientos de adjudicación	52
26.	Valores recibidos en depósito	53
		3

Signat electrònicament per:

Antefirma	Nom	Data	Emissor cert	Núm. sèrie cert
CAP SECCIÓ - SECCIÓ PLANIFICACIÓ ECONÒMICA FDM	MARIA ANGELES VIDAL RUIZ	06/05/2016	ACCVCA-120	5019941033794638581
DIRECTOR/A GERENT - GERENCIA FUNDACIÓ ESPORTIVA MUNICIPAL	JOSE VICENTE BERLANGA ARONA	09/05/2016	ACCVCA-120	7739896112243913971



27.	Información presupuestaria	54
27.1.	Ejercicio corriente	54
1)	Presupuesto de gastos	54
a)	Modificaciones de crédito.....	54
b)	Remanentes de crédito.....	56
c)	Acreedores por operaciones pendientes de aplicar a Presupuesto	58
2)	Presupuesto de ingresos.....	59
a)	Proceso de gestión	59
a.1.)	Derechos Anulados.....	59
a.2.)	Derechos Cancelados.....	59
a.3.)	Recaudación Neta	59
b)	Devoluciones de ingresos	60
c)	Compromisos de ingreso	60
27.2.	Ejercicios cerrados.....	61
1)	Presupuesto de gastos. Obligaciones de presupuestos cerrados	61
2)	Derechos a cobrar de presupuestos cerrados	62
a)	Derechos pendientes de cobro totales.....	62
b)	Derechos anulados.....	63
c)	Derechos cancelados.....	63
3)	Variación de resultados presupuestarios de ejercicios anteriores	63
27.3.	Ejercicios posteriores.....	64
1)	Compromisos de gasto con cargo a presupuestos de ejercicios posteriores	64
2)	Compromisos de ingreso con cargo a presupuestos de ejercicios posteriores	64
27.4.	Ejecución de proyectos de gasto.....	65
27.5.	Gastos con financiación afectada.....	65
27.6.	Remanente de Tesorería	65
28.	Indicadores financieros, patrimoniales y presupuestarios	66
1)	Indicadores financieros y patrimoniales	66
2)	Indicadores presupuestarios.....	66
29.	Información sobre el coste de las actividades.....	68
30.	Indicadores de gestión	68
31.	Hechos posteriores al cierre.....	69
32.	Aspectos derivados de la transición a las nuevas normas contables.....	69
1)	Estado de conciliación.....	69
2)	Balance de situación del ejercicio anterior	122
3)	Cuenta de resultado económico-patrimonial del ejercicio anterior	124
4)	Remanente de tesorería del ejercicio anterior.....	126
5)	Ajustes a la apertura por aplicación ICAL 2013.....	128

Signat electrònicament per:

Antefirma	Nom	Data	Emissor cert	Núm. sèrie cert
CAP SECCIÓ - SECCIÓ PLANIFICACIÓ ECONÒMICA FDM	MARIA ANGELES VIDAL RUIZ	06/05/2016	ACCVCA-120	5019941033794638581
DIRECTOR/A GERENT - GERENCIA FUNDACIÓ ESPORTIVA MUNICIPAL	JOSE VICENTE BERLANGA ARONA	09/05/2016	ACCVCA-120	7739896112243913971



BALANCE

BALANCE DE SITUACIÓN a 31/12/2015

	Ejercicio 2015
ACTIVO	
A) ACTIVO NO CORRIENTE	2.508.533,62
I. Inmovilizado intangible	1.262.332,90
3. Aplicaciones informáticas	5.203,66
206 Aplicaciones informáticas	5.977,40
2806 Amortización acumulada de aplicaciones informáticas	-773,74
4. Inversiones sobre activos utilizados en régimen de arrendamiento o cedidos	1.257.129,24
207 Inversiones sobre activos utilizados en régimen de arrendamiento o cedidos	5.290.780,83
2807 Amortización acum.de inver.sobre activ.utilizados en régim.de arrend.o cedidos	-4.033.651,59
II. Inmovilizado material	1.223.255,53
3. Infraestructuras	58.601,71
212 Infraestructuras	60.345,01
2812 Amortización acumulada de infraestructuras	-1.743,30
5. Otro inmovilizado material	1.164.653,82
214 Maquinaria y utillaje	784.588,22
215 Instalaciones técnicas y otras instalaciones	1.066.800,75
216 Mobiliario	405.905,21
217 Equipos para procesos de información	368.272,45
218 Elementos de transporte	16.067,27
219 Otro inmovilizado material	1.502.349,44
2814 Amortización acumulada de maquinaria y utillaje	-572.758,23
2815 Amortización acumulada de instalaciones técnicas y otras instalaciones.	-615.639,64
2816 Amortización acumulada de mobiliario	-343.840,59
2817 Amortización acumulada de equipos para procesos de información	-322.737,78
2818 Amortización acumulada de elementos de transporte	-16.067,27
2819 Amortización acumulada de otro inmovilizado material	-1.108.286,01
VI. Inversiones financieras a largo plazo	22.945,19
2. Créditos y valores representativos de deuda	22.945,19
264 Créditos a largo plazo al personal	22.945,19
B) ACTIVO CORRIENTE	2.607.169,16
III. Deudores y otras cuentas a cobrar a corto plazo	2.390.741,41
1. Deudores por operaciones de gestión	2.361.013,75
4300 Operaciones de gestión	2.325.499,60
4310 Operaciones de gestión	82.209,28
4900 Operaciones de gestión	-46.695,13
2. Otras cuentas a cobrar	29.727,66

Signat electrònicament per:

Antefirma	Nom	Data	Emissor cert	Núm. sèrie cert
CAP SECCIÓ - SECCIÓ PLANIFICACIÓ ECONÒMICA FDM	MARIA ANGELES VIDAL RUIZ	06/05/2016	ACCVCA-120	5019941033794638581
DIRECTOR/A GERENT - GERENCIA FUNDACIÓ ESPORTIVA MUNICIPAL	JOSE VICENTE BERLANGA ARONA	09/05/2016	ACCVCA-120	7739896112243913971



BALANCE DE SITUACIÓN a 31/12/2015

		Ejercicio 2015
449	Otros deudores no presupuestarios	28.421,96
555	Pagos pendientes de aplicación	1.305,70
V. Inversiones financieras a corto plazo		1.811,36
4. Otras inversiones financieras		1.811,36
565	Fianzas constituidas a corto plazo	898,00
566	Depósitos constituidos a corto plazo	913,36
VII. Efectivo y otros activos líquidos equivalentes		214.616,39
2. Tesorería		214.616,39
571	Bancos e instituciones de crédito. Cuentas operativas	211.621,36
574	Caja restringida	2.995,03
TOTAL ACTIVO (A + B)		5.115.702,78

Signat electrònicament per:

Antefirma	Nom	Data	Emissor cert	Núm. sèrie cert
CAP SECCIÓ - SECCIÓ PLANIFICACIÓ ECONÒMICA FDM	MARIA ANGELES VIDAL RUIZ	06/05/2016	ACCVCA-120	5019941033794638581
DIRECTOR/A GERENT - GERENCIA FUNDACIÓ ESPORTIVA MUNICIPAL	JOSE VICENTE BERLANGA ARONA	09/05/2016	ACCVCA-120	7739896112243913971



BALANCE DE SITUACIÓN a 31/12/2015

	Ejercicio 2015
PATRIMONIO NETO Y PASIVO	
A) PATRIMONIO NETO	3.213.512,31
I. Patrimonio	3.376.025,74
101 Patrimonio recibido	3.376.025,74
II. Patrimonio generat	-162.513,43
1. Resultados de ejercicios anteriores	-1.345.231,18
120 Resultados de ejercicios anteriores	-1.345.231,18
2. Resultado del ejercicio	1.182.717,75
129 Resultado del ejercicio	1.182.717,75
B) PASIVO NO CORRIENTE	164.266,41
II. Deudas a largo plazo	164.266,41
4. Otras deudas	164.266,41
185 Depósitos recibidos a largo plazo	164.266,41
C) PASIVO CORRIENTE	1.737.924,06
II. Deudas a corto plazo	514.147,44
4. Otras deudas	514.147,44
4003 Otras deudas	395.875,39
4133 Otras deudas	1.305,70
560 Fianzas recibidas a corto plazo	116.195,66
561 Depósitos recibidos a corto plazo	770,69
IV. Acreedores y otras cuentas a pagar a corto plazo	1.223.776,62
1. Acreedores por operaciones de gestión	855.322,85
4000 Operaciones de gestión	829.685,74
4130 Operaciones de gestión.	25.637,11
2. Otras cuentas a pagar	241.215,07
419 Otros acreedores no presupuestarios	696,19
554 Cobros pendientes de aplicación	240.518,88
3. Administraciones públicas	127.238,70
475 Hacienda Pública, acreedor por diversos conceptos	110.273,74
476 Organismos de Previsión Social, acreedores	16.964,96
TOTAL PATRIMONIO NETO Y PASIVO (A+B+C)	5.115.702,78

Signat electrònicament per:

Antefirma	Nom	Data	Emissor cert	Núm. sèrie cert
CAP SECCIÓ - SECCIÓ PLANIFICACIÓ ECONÒMICA FDM	MARIA ANGELES VIDAL RUIZ	06/05/2016	ACCVCA-120	5019941033794638581
DIRECTOR/A GERENT - GERENCIA FUNDACIÓ ESPORTIVA MUNICIPAL	JOSE VICENTE BERLANGA ARONA	09/05/2016	ACCVCA-120	7739896112243913971



CUENTA DEL RESULTADO ECONÓMICO PATRIMONIAL

CUENTA DEL RESULTADO ECONOMICO - PATRIMONIAL a 31/12/2015

	Ejercici 2015
2. Transferencias y subvenciones recibidas	11.376.131,41
a) Del ejercicio	11.376.131,41
a.1) Subvenciones recibidas para financiar gastos del ejercicio	97.967,84
751 Subvenciones para gastos no financieros del ejercicio.	97.967,84
a.2) Transferencias	11.278.163,57
750 Transferencias	11.278.163,57
3. Ventas y prestaciones de servicios	1.673.047,39
b) Prestación de servicios	1.673.047,39
741 Precios públicos por prestación de servicios o realización de actividades	1.673.047,39
6. Otros ingresos de gestión ordinaria	33.795,19
777 Otros ingresos	33.795,19
A) TOTAL INGRESOS DE GESTIÓN ORDINARIA (1+2+3+4+5+6+7)	13.082.973,99
8. Gastos de personal	-7.550.113,50
a) Sueldos, salarios y asimilados	-5.524.775,16
640 Sueldos y salarios	-5.483.525,16
641 Indemnizaciones	-41.250,00
b) Cargas Sociales	-2.025.338,34
642 Cotizaciones sociales a cargo del empleador	-1.893.149,62
644 Otros gastos sociales	-80.090,95
645 Prestaciones sociales	-52.097,77
9. Transferencias y subvenciones concedidas	-402.103,12
65 TRANSFERENCIAS Y SUBVENCIONES	-402.103,12
11. Otros gastos de gestión ordinaria	-3.562.761,17
a) Suministros y sevicios exteriores	-3.562.761,17
62 SERVICIOS EXTERIORES	-3.562.761,17
12. Amortización del inmovilizado	-369.968,98
68 DOTACIONES PARA AMORTIZACIONES.	-369.968,98
B) TOTAL GASTOS DE GETIÓN ORDINARIA (8+9+10+11+12)	-11.884.946,77
I. Resultado (ahorro o desahorro) de la gestión ordinaria(A+B)	1.198.027,22
II. Resultado de las operaciones no financieras (I +13+14)	1.198.027,22
15. Ingresos financieros	405,42
b) De valores representativos de deuda, de créditos y de otras inversiones financieras	405,42
b.2) Otros	405,42
762 Ingresos de créditos	405,42
16. Gastos financieros	-3.300,58
b) Otros	-3.300,58

Signat electrònicament per:

Antefirma	Nom	Data	Emissor cert	Núm. sèrie cert
CAP SECCIÓ - SECCIÓ PLANIFICACIÓ ECONÒMICA FDM	MARIA ANGELES VIDAL RUIZ	06/05/2016	ACCVCA-120	5019941033794638581
DIRECTOR/A GERENT - GERENCIA FUNDACIÓ ESPORTIVA MUNICIPAL	JOSE VICENTE BERLANGA ARONA	09/05/2016	ACCVCA-120	7739896112243913971



CUENTA DEL RESULTADO ECONOMICO - PATRIMONIAL a 31/12/2015

	Exercici 2015
669 Otros gastos financieros	-3.300,58
20. Deterioro de valor, bajas y enajenaciones de activos y pasivos financieros	-12.414,31
b) Otros	-12.414,31
6983 Pérdidas por deterioro de créditos a otras entidades	-12.414,31
III. Resultado de las operaciones financieras (15+16+17+18+19+20+21)	-15.309,47
IV. Resultado (ahorro o desahorro) neto del ejercicio (II + III)	1.182.717,75

Id. Document: kGxR kYbp f1/D HXCp Oryu 0hUr G3g=
CÒPIA INFORMATIVA (NO VERIFICABLE EN SEU ELECTRÒNICA)

Signat electrònicament per:

Antefirma	Nom	Data	Emissor cert	Núm. sèrie cert
CAP SECCIÓ - SECCIÓ PLANIFICACIÓ ECONÒMICA FDM	MARIA ANGELES VIDAL RUIZ	06/05/2016	ACCVCA-120	5019941033794638581
DIRECTOR/A GERENT - GERENCIA FUNDACIÓ ESPORTIVA MUNICIPAL	JOSE VICENTE BERLANGA ARONA	09/05/2016	ACCVCA-120	7739896112243913971



ESTADO DE CAMBIOS EN EL PATRIMONIO NETO

1. Estado total de cambios en el patrimonio neto

ESTADO TOTAL DE CAMBIOS EN EL PATRIMONIO NETO

	NOTAS EN MEMORIA	I.Patrimonio	II.Patrimonio generado	III.Ajustes por cambios de valor	IV.Subvenciones recibidas	TOTAL
PATRIMONIO NETO AL FINAL DEL EJERCICIO ANTERIOR		3.376.025,74	-1.345.231,18	0,00	0,00	2.030.794,56
AJUSTES POR CAMBIOS DE CRITERIOS CONTABLES Y CORRECCIÓN DE ERRORES						
PATRIMONIO NETO INICIAL AJUSTADO DEL EJERCICIO ACTUAL		3.376.025,74	-1.345.231,18	0,00	0,00	2.030.794,56
VARIACIONES DEL PATRIMONIO NETO EJERCICIO ACTUAL			1.182.717,75	0,00	0,00	1.182.717,75
1. Ingresos y gastos reconocidos en el ejercicio			1.182.717,75	0,00	0,00	1.182.717,75
2. Operaciones patrimoniales con la entidad o entidades propietarias						
3. Otras variaciones del patrimonio neto						
PATRIMONIO NETO AL FINAL DEL EJERCICIO ACTUAL		3.376.025,74	-162.513,43	0,00	0,00	3.213.512,31

Signat electrònicament per:

Antefirma	Nom	Data	Emissor cert	Núm. sèrie cert
CAP SECCIÓ - SECCIÓ PLANIFICACIÓ ECONÒMICA FDM	MARIA ANGELES VIDAL RUIZ	06/05/2016	ACCVCA-120	5019941033794638581
DIRECTOR/A GERENT - GERENCIA FUNDACIÓ ESPORTIVA MUNICIPAL	JOSE VICENTE BERLANGA ARONA	09/05/2016	ACCVCA-120	7739896112243913971



2. Estado de ingresos y gastos reconocidos

ESTADO DE INGRESOS Y GASTOS RECONOCIDOS

	Notas en memoria	2015
I.Resultado económico patrimonial		1.182.717,75
II.Ingresos y gastos reconocidos directamente en el patrimonio neto:		
1.Inmovilizado no financiero		
1.1.Ingresos		0,00
1.2.Gastos		0,00
2.Activos y pasivos financieros		0,00
2.1.Ingresos		0,00
2.2.Gastos		0,00
3.Coberturas contables		0,00
3.1.Ingresos		0,00
3.2.Gastos		0,00
4.Subvenciones recibidas		0,00
Total (1+2+3+4)		0,00
III.Transferencias a la cuenta del resultado económico patrimonial o al valor inicial de la partida cubierta:		
1.Inmovilizado no financiero		0,00
2.Activos y pasivos financieros		0,00
3.Coberturas contables		0,00
3.1.Importes transferidos a al cuenta del resultado económico patrimonial		0,00
3.2.Importes transferidos al valor inicial de la partida cubierta		0,00
4.Subvenciones recibidas		0,00
Total (1+2+3+4)		0,00
IV.TOTAL Ingresos y gastos reconocidos (I+II+III)		1.182.717,75

Signat electrònicament per:

Antefirma	Nom	Data	Emissor cert	Núm. sèrie cert
CAP SECCIÓ - SECCIÓ PLANIFICACIÓ ECONÒMICA FDM	MARIA ANGELES VIDAL RUIZ	06/05/2016	ACCVCA-120	5019941033794638581
DIRECTOR/A GERENT - GERENCIA FUNDACIÓ ESPORTIVA MUNICIPAL	JOSE VICENTE BERLANGA ARONA	09/05/2016	ACCVCA-120	7739896112243913971



3. Estado de operaciones con la entidad o entidades propietarias

a) Operaciones patrimoniales con la entidad o entidades propietarias

El organismo autónomo Fundación Deportiva Municipal no ha realizado operaciones patrimoniales con la entidad propietaria.

b) Otras operaciones con la entidad o entidades propietarias

El organismo autónomo Fundación Deportiva Municipal no ha realizado otras operaciones con la entidad propietaria.

Signat electrònicament per:

Antefirma	Nom	Data	Emissor cert	Núm. sèrie cert
CAP SECCIÓ - SECCIÓ PLANIFICACIÓ ECONÒMICA FDM	MARIA ANGELES VIDAL RUIZ	06/05/2016	ACCVCA-120	5019941033794638581
DIRECTOR/A GERENT - GERENCIA FUNDACIÓ ESPORTIVA MUNICIPAL	JOSE VICENTE BERLANGA ARONA	09/05/2016	ACCVCA-120	7739896112243913971



ESTADO DE FLUJOS DE EFECTIVO

FLUJOS DE EFECTIVO a 31/12/2015

	Notas a la memoria	Ejercicio 2015
I.FLUJOS DE EFECTIVO DE LAS ACTIVIDADES DE GESTIÓN		
A) Cobros		
1.Ingresos tributarios y urbanísticos		0,00
2.Transferencias y subvenciones recibidas		9.969.758,31
3.Ventas y prestaciones de servicios		1.674.745,3900
4.Gestión de recursos recaudados por cuenta de otros entes		0,00
5.Intereses y dividendos cobrados		405,42
6.Otros cobros		0,00
B) Pagos		
7.Gastos de personal		7.530.316,25
8.Transferencias y subvenciones concedidas		334.584,70
9.Aprovisionamientos		0,00
10.Otros gastos de gestión		3.546.881,33
11.Gestión de recursos recaudados por cuenta de otros entes		0,00
12.Intereses pagados		1.994,88
13.Otros pagos		0,00
Flujos netos de efectivo de las actividades de gestión (+A-B)		231.131,96
II.FLUJOS DE EFECTIVO DE LAS ACTIVIDADES DE INVERSIÓN		
C) Cobros		
1.Venta de inversiones reales		0,00
2.Venta de activos financieros		24.441,14
3.Unidad de actividad		0,00
4.Otros cobros de las actividades de inversión		0,00
D) Pagos		
5.Venta de inversiones reales		958.409,57
6.Venta de activos financieros		28.000,00
7.Unidad de actividad		0,00
8.Otros cobros de las actividades de inversión		0,00
Flujos netos de efectivo de las actividades de inversión (+C-D)		-961.968,43
III.FLUJOS DE EFECTIVO DE LAS ACTIVIDADES DE FINANCIACION		
E) Aumentos de patrimonio		
1.Cobros por aportaciones de la entidad o entidades propietarias		0,00
F) Pagos a la entidad o entidades propietarias		
2.Devolución de aportaciones y reparto de resultados a la entidad o		0,00

Signat electrònicament per:

Antefirma	Nom	Data	Emissor cert	Núm. sèrie cert
CAP SECCIÓ - SECCIÓ PLANIFICACIÓ ECONÒMICA FDM	MARIA ANGELES VIDAL RUIZ	06/05/2016	ACCVCA-120	5019941033794638581
DIRECTOR/A GERENT - GERENCIA FUNDACIÓ ESPORTIVA MUNICIPAL	JOSE VICENTE BERLANGA ARONA	09/05/2016	ACCVCA-120	7739896112243913971



FLUJOS DE EFECTIVO a 31/12/2015

Id. Document: kGxR KYbp f1/D HXCp Oryu 0hUr G3g=
CÒPIA INFORMATIVA (NO VERIFICABLE EN SEU ELECTRÒNICA)

	Notas a la memoria	Ejercicio 2015
entidades propietarias		
G) Cobros por emisión de pasivos financieros		
3.Obligaciones y otros valores negociables		0,00
4.Préstamos recibidos		0,00
5.Otras deudas		0,00
H) Pagos por reembolso de pasivos financieros		
6.Obligaciones y otros valores negociables		0,00
7.Préstamos recibidos		0,00
8.Otras deudas		0,00
Flujos netos de efectivo de las actividades de financiación (+E-F+G-H)		0,00
IV.FLUJOS DE EFECTIVO PENDIENTE DE CLASIFICACIÓN		
I) Cobros pendientes de aplicación		1.963.134,64
J) Pagos pendientes de aplicación		1.781.281,06
Flujos netos de efectivo pendientes de clasificación (+I-J)		181.853,58
V.EFECTO DE LAS VARIACIONES DE LOS TIPOS DE CAMBIO		0,00
VI.INC./DISM. NETA DEL EFECTIVO Y ACT.LÍQUIDOS EQUIV.AL EFECTIVO (I+II+III+IV+V)		-548.982,89
Efectivo y activos líquidos equivalentes al efectivo al inicio del ejercicio		763.599,28
Efectivo y activos líquidos equivalentes al efectivo al final del ejercicio		214.616,39

Signat electrònicament per:

Antefirma	Nom	Data	Emissor cert	Núm. sèrie cert
CAP SECCIÓ - SECCIÓ PLANIFICACIÓ ECONÒMICA FDM	MARIA ANGELES VIDAL RUIZ	06/05/2016	ACCVCA-120	5019941033794638581
DIRECTOR/A GERENT - GERENCIA FUNDACIÓ ESPORTIVA MUNICIPAL	JOSE VICENTE BERLANGA ARONA	09/05/2016	ACCVCA-120	7739896112243913971



ESTADO DE LIQUIDACIÓN DEL PRESUPUESTO

SITUACIÓN DE GASTOS. PRESUPUESTO DE EJERCICIO CORRIENTE

Liquidación del presupuesto de gastos (Resumen General por Ap.Press. (IGAE; por orgánica/programa/económica))

CRÉDITOS PRESUPUESTARIOS

Org.	Prog.	Econ.	Descripción	Iniciales	Modificaciones	Definitivos	Gastos comprometidos	Obligaciones reconocidas netas	Pagos	Obligaciones pendientes de pago	Remanentes de crédito
0	340	10100	Retribuciones básicas.	54.958,52	0,00	54.958,52	59.977,92	59.977,92	59.977,92	0,00	-5.019,40
0	340	10101	Otras remuneraciones.	23.083,50	0,00	23.083,50	20.617,15	20.617,15	20.617,15	0,00	2.466,35
0	340	13000	Retribuciones básicas.	4.310.864,95	-459.000,00	3.851.864,95	3.852.962,39	3.852.962,39	3.852.962,39	0,00	-1.097,44
0	340	13002	Otras remuneraciones.	1.788.842,01	-235.000,00	1.553.842,01	1.549.967,70	1.549.967,70	1.549.967,70	0,00	3.874,31
0	340	16000	Seguridad Social.	2.038.657,16	-171.000,00	1.867.657,16	1.867.657,16	1.867.657,16	1.867.657,16	135.453,62	0,00
0	340	16008	Asistencia médico-farmacéutica.	8.500,00	0,00	8.500,00	8.958,25	8.958,25	8.958,25	0,00	-458,25
0	340	16009	Otras cuotas.	20.000,00	0,00	20.000,00	17.500,60	16.534,21	4.524,96	12.009,25	3.465,79
0	340	16104	Indemnizaciones al personal laboral por jubilaciones anticipadas.	41.250,00	0,00	41.250,00	41.250,00	41.250,00	41.250,00	0,00	0,00
0	340	16105	Pensiones a cargo de la Entidad local.	52.085,57	0,00	52.085,57	52.097,77	52.097,77	52.099,49	28,28	0,00
0	340	16200	Formación y perfeccionamiento del personal.	7.000,00	0,00	7.000,00	5.860,00	4.970,00	80,00	4.890,00	2.030,00
0	340	16202	Transporte de personal.	3.000,00	0,00	3.000,00	1.842,62	1.842,62	0,00	0,00	1.157,38
0	340	16205	Seguros.	24.000,00	0,00	24.000,00	25.329,11	25.329,11	25.265,29	63,82	-1.329,11
0	340	16209	Otros gastos sociales.	46.236,00	0,00	46.236,00	47.949,22	47.949,22	47.949,22	0,00	-1.713,22
0	340	20400	Arrendamientos de material de transporte.	11.037,96	0,00	11.037,96	11.151,72	11.151,72	11.151,72	0,00	-113,76
0	340	20500	Arrendamientos de mobiliario y enseres.	4.043,88	1.000,00	5.043,88	5.892,70	5.892,69	5.071,77	820,92	-848,81
0	340	21900	Otro inmovilizado material.	30.516,80	93.545,57	124.062,37	99.052,41	98.144,80	83.454,58	14.690,22	25.917,57
0	340	22000	Ordinario no inventariable.	31.780,00	0,00	31.780,00	32.772,20	30.396,94	24.875,50	5.523,44	1.381,06
0	340	22200	Servicios de Telecomunicaciones.	45.600,00	15.734,04	61.334,04	67.470,87	66.317,90	15.611,02	50.706,88	-4.983,86
0	340	22201	Postales.	200,00	100,00	300,00	298,90	298,90	298,90	0,00	1,10
0	340	22400	Primas de seguros.	370,00	0,00	370,00	353,34	353,34	353,34	0,00	16,66
0	340	22502	Tributos de las Entidades locales.	100,00	0,00	100,00	0,00	0,00	0,00	0,00	100,00
0	340	22603	Publicación en Diarios Oficiales.	0,00	0,00	0,00	72,66	72,66	72,66	0,00	-72,66
0	340	22706	Estudios y trabajos técnicos.	4.000,00	6.000,00	10.000,00	7.375,56	7.375,56	7.375,56	0,00	2.624,44
0	340	23020	Del personal no directivo.	2.000,00	0,00	2.000,00	949,51	949,51	949,51	0,00	1.050,49
0	340	23120	Del personal no directivo.	1.000,00	0,00	1.000,00	1.721,40	1.721,40	941,16	780,24	-721,40
0	340	35900	Otros gastos financieros.	2.000,00	0,00	2.000,00	1.994,88	1.994,88	1.994,88	0,00	5,12
0	340	83100	Préstamos a largo plazo. Desarrollo por sectores.	17.565,92	6.125,25	23.691,17	21.371,64	21.371,64	21.371,64	0,00	2.319,53
0	341	20300	Arrendamientos de maquinaria, instalaciones y utillaje.	26.780,00	5.000,00	31.780,00	31.780,00	27.946,31	25.990,31	1.966,00	3.833,69
0	341	20800	Arrendamientos de otro inmovilizado material.	5.000,00	0,00	5.000,00	968,00	968,00	968,00	0,00	4.032,00

Signat electrònicament per:

Antefirma	Nom	Data	Emissor cert	Núm. sèrie cert
CAP SECCIÓ - SECCIÓ PLANIFICACIÓ ECONÒMICA FDM	MARIA ANGELES VIDAL RUIZ	06/05/2016	ACCVCA-120	5019941033794638581
DIRECTOR/A GERENT - GERENCIA FUNDACIÓ ESPORTIVA MUNICIPAL	JOSE VICENTE BERLANGA ARONA	09/05/2016	ACCVCA-120	7739896112243913971



SITUACIÓN DE GASTOS. PRESUPUESTO DE EJERCICIO CORRIENTE

Liquidación del presupuesto de gastos (Resumen General por Ap.Press. (IGAE; por orgánica/programa/económica))

CRÉDITOS PRESUPUESTARIOS

Org.	Prog.	Econ.	Descripción	Iniciales	Modificaciones	Definitivos	Gastos comprometidos	Obligaciones reconocidas netas	Pagos	Obligaciones pendientes de pago	Remanentes de crédito
0	341	22199	Otros administrativos.	33.780,00	27.000,00	60.780,00	61.899,02	55.670,36	45.072,34	10.598,02	5.109,64
0	341	22400	Primas de seguros.	2.200,00	39.855,47	42.055,47	39.837,38	39.837,38	1.981,91	37.855,47	2.218,09
0	341	22602	Publicidad y propaganda.	71.496,17	57.000,00	128.496,17	134.305,66	130.796,65	123.762,52	7.034,13	-2.300,48
0	341	22689	Otros gastos diversos.	10.000,00	0,00	10.000,00	8.684,03	7.899,53	7.899,53	0,00	2.100,47
0	341	22700	Limpieza y aseo.	7.000,00	0,00	7.000,00	8.370,97	8.370,97	6.831,21	1.539,76	-1.370,97
0	341	22706	Estudios y trabajos técnicos.	21.780,00	12.000,00	33.780,00	29.919,94	29.574,90	27.904,62	1.670,28	4.205,10
0	341	22799	Otros trabajos realizados por otras empresas y profesionales.	176.185,20	190.400,00	366.585,20	349.530,40	326.509,69	235.667,09	90.842,60	40.075,51
0	341	26000	Trabajos realizados por Instituciones sin fines de lucro.	115.000,00	0,00	115.000,00	98.667,87	95.075,49	75.110,71	19.964,78	19.924,51
0	341	48000	ENTIDADES DEPORTIVAS	260.000,00	148.501,27	408.501,27	408.182,02	402.103,12	265.402,77	136.700,35	6.398,15
0	342	20300	Arrendamientos de maquinaria, instalaciones y utillaje.	4.800,00	1.000,00	5.800,00	6.470,05	6.133,74	5.124,62	1.009,12	-333,74
0	342	20800	Arrendamientos de otro inmovilizado material.	3.000,00	0,00	3.000,00	484,00	484,00	484,00	0,00	2.516,00
0	342	20900	Cánones.	87.000,00	40.000,00	127.000,00	120.227,52	120.227,52	120.227,52	0,00	6.772,48
0	342	21300	Maquinaria, instalaciones técnicas y utillaje.	3.000,00	2.000,00	5.000,00	9.641,86	9.641,86	7.159,42	2.482,44	-4.641,86
0	342	22100	Energía eléctrica.	897.881,39	36.858,63	934.740,02	892.427,55	892.427,55	830.595,74	61.831,81	42.312,47
0	342	22102	Gas.	390.000,00	29.442,56	419.442,56	345.125,23	345.125,23	297.799,56	47.325,67	74.317,33
0	342	22104	Vestuario.	20.000,00	26.000,00	46.000,00	42.927,74	42.871,43	23.339,17	19.532,26	3.128,57
0	342	22106	Productos farmacéuticos y material sanitario.	800,00	0,00	800,00	761,59	761,59	483,85	277,74	38,41
0	342	22110	Productos de limpieza y aseo.	21.780,00	36.000,00	57.780,00	57.971,98	56.975,27	37.654,86	19.320,41	804,73
0	342	22112	Suministros de material electrónico, eléctrico y de telecomunicación	12.000,00	20.000,00	32.000,00	16.568,05	16.542,76	12.982,33	3.560,43	15.457,24
0	342	22199	Otros suministros.	4.800,00	25.919,39	30.719,39	36.363,13	36.363,13	31.581,28	4.781,85	-5.643,74
0	342	22300	Transportes.	3.000,00	8.000,00	11.000,00	10.248,04	10.248,04	9.835,13	412,91	751,96
0	342	22700	Limpieza y aseo.	10.000,00	4.500,00	14.500,00	17.443,86	17.248,52	9.971,21	7.277,31	-2.748,52
0	342	22701	Seguridad.	453.709,00	20.000,00	473.709,00	478.104,02	458.200,39	420.154,06	38.046,33	15.508,61
0	342	22799	Otros trabajos realizados por otras empresas y profesionales.	533.397,99	65.315,20	618.713,19	612.320,81	578.546,33	487.856,93	90.689,40	40.166,86
0	342	62900	Otras inversiones nuevas asociadas al funcionamiento operativo de lo	209.559,54	465.551,18	675.110,72	645.872,74	645.583,78	502.479,65	143.104,13	29.526,94
0	342	63900	Otras inversiones de reposición asociadas al funcionamiento operativ	225.440,46	262.100,00	487.540,46	492.483,52	492.483,52	239.704,15	252.771,26	-4.934,95
			TOTAL	12.198.082,02	779.948,56	12.978.030,58	12.760.034,66	12.650.766,39	11.425.205,26	1.225.561,13	327.264,19

Signat electrònicament per:

Antefirma	Nom	Data	Emissor cert	Núm. sèrie cert
CAP SECCIÓ - SECCIÓ PLANIFICACIÓ ECONÒMICA FDM	MARIA ANGELES VIDAL RUIZ	06/05/2016	ACCVCA-120	5019941033794638581
DIRECTOR/A GERENT - GERENCIA FUNDACIÓ ESPORTIVA MUNICIPAL	JOSE VICENTE BERLANGA ARONA	09/05/2016	ACCVCA-120	7739896112243913971



SITUACIÓN DE INGRESOS. PRESUPUESTO DE EJERCICIO CORRIENTE
Liquidación del presupuesto de ingresos (Resumen General por Ap.Press. (IGAE; por económica))

Econ.	Descripción	Previsiones iniciales	Previsiones Modificaciones	Previsiones definitivas	Derechos reconocidos	Derechos anulados	Derechos cancelados	Derechos	Recaudación neta	Derechos pendientes de cobro	Exceso / defecto prevision
34300	Servicios deportivos.	1.469.000,00	0,00	1.469.000,00	1.509.414,95	2.483,76	0,00	1.506.931,19	1.471.811,01	35.120,18	37.931,19
34900	Otros precios públicos.	60.000,00	0,00	60.000,00	166.116,20	0,00	0,00	166.116,20	165.605,91	510,29	106.116,20
39900	Otros ingresos diversos.	9.000,00	0,00	9.000,00	33.795,19	0,00	0,00	33.795,19	32.505,47	1.289,72	24.795,19
40000	De la Administración General de la Entidad Local.	10.567.308,10	549.000,00	11.116.308,10	11.116.308,10	0,00	0,00	11.116.308,10	8.963.552,00	2.152.756,10	0,00
47000	De Empresas privadas.	35.000,00	86.855,47	121.855,47	121.855,47	0,00	0,00	121.855,47	84.000,00	37.855,47	0,00
48000	De familias e instituciones sin fines de lucro.	0,00	40.000,00	40.000,00	40.000,00	0,00	0,00	40.000,00	40.000,00	0,00	0,00
52000	BANCAJA	1.200,00	0,00	1.200,00	393,05	0,00	0,00	393,05	393,05	0,00	-806,95
52100	RURALCAJA	8,00	0,00	8,00	12,37	0,00	0,00	12,37	12,37	0,00	4,37
55000	De concesiones administrativas con contraprestación pe	39.000,00	0,00	39.000,00	0,00	0,00	0,00	0,00	0,00	0,00	-39.000,00
76100	De Diputaciones, Consejos o Cabildos.	0,00	97.967,84	97.967,84	97.967,84	0,00	0,00	97.967,84	0,00	97.967,84	0,00
83100	Reintegros de préstamos de fuera del sector público a	17.565,92	6.125,25	23.691,17	24.441,14	0,00	0,00	24.441,14	24.441,14	0,00	749,97
TOTAL		12.198.082,02	779.948,56	12.978.030,58	13.110.304,31	2.483,76	0,00	13.107.820,55	10.782.320,95	2.325.499,60	129.789,97

RESULTADO PRESUPUESTARIO a 31/12/2015

	DERECHOS RECONOCIDOS NETOS	OBLIGACIONES	AJUSTES	RESULTADO PRESUPUESTARIO
a. Operaciones corrientes	12.985.411,57	11.491.335,56		1.494.076,01
b. Operaciones de capital	97.967,84	1.138.059,19		-1.040.091,35
1. Total operaciones no financieras (a+b)	13.083.379,41	12.629.394,75		453.984,66
c. Activos financieros	24.441,14	21.371,64		3.069,50
d. Pasivos financieros	0,00	0,00		0,00
2. Total operaciones financieras (c+d)	24.441,14	21.371,64		3.069,50
I. RESULTADO PRESUPUESTARIO DEL EJERCICIO (I=1+2)	13.107.820,55	12.650.766,39		457.054,16
AJUSTES:				
3. Créditos gastados financiados con remanente de tesorería para gastos grales.	0,00		0,00	
4. Desviaciones de financiación negativa del ejercicio	0,00		0,00	
5. Desviaciones de financiación positiva del ejercicio	0,00		0,00	
II. TOTAL AJUSTES (II=3+4+5)	0,00		0,00	
RESULTADO PRESUPUESTARIO AJUSTADO (I+II)				457.054,16

Signat electrònicament per:

Antefirma	Nom	Data	Emissor cert	Núm. sèrie cert
CAP SECCIÓ - SECCIÓ PLANIFICACIÓ ECONÒMICA FDM	MARIA ANGELES VIDAL RUIZ	06/05/2016	ACCVCA-120	5019941033794638581
DIRECTOR/A GERENT - GERENCIA FUNDACIÓ ESPORTIVA MUNICIPAL	JOSE VICENTE BERLANGA ARONA	09/05/2016	ACCVCA-120	7739896112243913971



Id. Document: kGxR kYbp f1/D HXCp Oryu 0hUr G3g=
CÒPIA INFORMATIVA (NO VERIFICABLE EN SEU ELECTRÒNICA)

MEMORIA

Signat electrònicament per:

Antefirma	Nom	Data	Emissor cert	Núm. sèrie cert
CAP SECCIÓ - SECCIÓ PLANIFICACIÓ ECONÒMICA FDM	MARIA ANGELES VIDAL RUIZ	06/05/2016	ACCVCA-120	5019941033794638581
DIRECTOR/A GERENT - GERENCIA FUNDACIÓ ESPORTIVA MUNICIPAL	JOSE VICENTE BERLANGA ARONA	09/05/2016	ACCVCA-120	7739896112243913971



1. Organización

La Fundación Deportiva Municipal es una entidad de derecho público de naturaleza institucional, creada por el Ayuntamiento de Valencia y dependiente del mismo.. Posee el carácter administrativo a efectos de su régimen presupuestario y contable.

Asimismo, el Organismo Autónomo Fundación Deportiva Municipal se configura como oficina técnica del Ayuntamiento de Valencia en materia deportiva.

Son fines propios y prioritarios de la F.D.M:

- a) El fomento de la actividad físico-deportiva.
- b) La organización de la estructura local administrativa en materia deportiva.
- c) El desarrollo de las competencias del Ayuntamiento en materia deportiva
- d) La promoción del asociacionismo deportivo local.
- e) La construcción, mejora y equipamiento de instalaciones deportivas municipales y mancomunadas.
- f) La gestión de las instalaciones deportivas que tenga adscritas.
- g) La organización de campeonatos de ámbito local y de eventos deportivos de carácter extraordinario.
- i) La organización de conferencias, seminarios o similares con finalidad divulgativa.
- j) Realizar campañas de prevención de la violencia en la práctica del deporte.

Son elementos del municipio el territorio 13.707,30 has. y la población 786.189 habitantes de derecho, según el censo de valor de 1 de Enero de 2015.

1.1. Principales fuentes de financiación de la entidad

La financiación de las operaciones de la entidad presenta los siguientes porcentajes sobre el total de ingresos.

Concepto	%
Tasas i otros ingresos	13,02
Transferencias corrientes	86,04
Ingresos patrimoniales	0,00
Transferencias de capital	0,75
Activos financieros	0,19

1.2. Estructura organizativa

El Gobierno y Administración de la Fundación Deportiva Municipal están a cargo de su Presidencia y su Junta Rectora.

Forma parte, asimismo, de la organización de la Fundación, el Director Gerente de la Fundación, con funciones ejecutivas.

Signat electrònicament per:

Antefirma	Nom	Data	Emissor cert	Núm. sèrie cert
CAP SECCIÓ - SECCIÓ PLANIFICACIÓ ECONÒMICA FDM	MARIA ANGELES VIDAL RUIZ	06/05/2016	ACCVCA-120	5019941033794638581
DIRECTOR/A GERENT - GERENCIA FUNDACIÓ ESPORTIVA MUNICIPAL	JOSE VICENTE BERLANGA ARONA	09/05/2016	ACCVCA-120	7739896112243913971



ORGANIGRAMA DE LA FDM VALENCIA

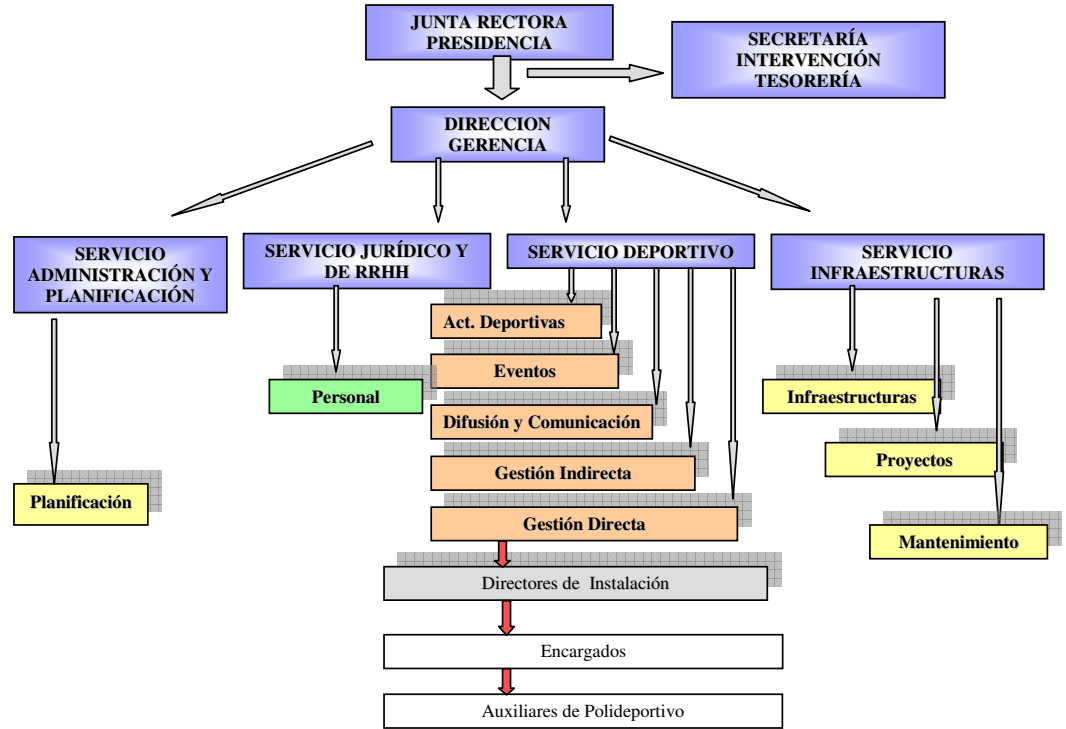

El número medio de empleados en el ejercicio está formado según el detalle que sigue:

Concepto	Número medio
Titular órgano de gobierno:	1
Personal laboral fijo:	233
TOTAL	234

1.3. Entidades del grupo, multigrupo y asociadas

El organismo autónomo Fundación Deportiva Municipal, está participado a un 100% por el Ayuntamiento de Valencia.

Signat electrònicament per:

Antefirma	Nom	Data	Emissor cert	Núm. sèrie cert
CAP SECCIÓ - SECCIÓ PLANIFICACIÓ ECONÒMICA FDM	MARIA ANGELES VIDAL RUIZ	06/05/2016	ACCVCA-120	5019941033794638581
DIRECTOR/A GERENT - GERENCIA FUNDACIÓ ESPORTIVA MUNICIPAL	JOSE VICENTE BERLANGA ARONA	09/05/2016	ACCVCA-120	7739896112243913971



2. Gestión indirecta de servicios públicos, convenios y otras formas de colaboración

Los servicios públicos gestionados de forma indirecta, convenios y otras formas de colaboración público-privadas, presentan el siguiente detalle:

DATOS IDENTIFICATIVOS DE LA ENTIDAD QUE EFECTUA LA GESTIÓN	OBJETO	FECHA CONVENIO	PLAZO	BIENES DOMINIO PÚBLICO AFECTOS A LA GESTIÓN	APORTACIONES DINERARIAS	SUBVENCIÓNES COMPROMETIDAS	ANTICIPOS REINTEGRABLES	PRESTAMOS PARTICIPATIVOS, SUBORDINADOS U OTROS	BIENES OBJETO REVERSIÓN
C.D. ARNAU UNIVERSAL G97682173	GESTIÓN INSTALACIONES RIO TURIA (TRAMO VI)	21/09/2010	PRORROGA	INSTALACIONES RIO TURIA (TRAMO VI)	0	0	0	0	0
BENIMÁMET C.F. G97357974	GESTIÓN CAMPO DE FÚTBOL DE FÚTBOL BENIMÁMET	21/09/2010	PRORROGA	CAMPO DE FÚTBOL BENIMÁMET	0	0	0	0	0
TORREFIEL AT. CLUB ESPORTIU G98231798	GESTIÓN CAMPO DE FÚTBOL TORREFIEL	10/03/2010	PRORROGA	CAMPO DE FÚTBOL TORREFIEL	0	0	0	0	0
U.D. BENICALAP G46565925	GESTIÓN POLIDEPORTIVO BENICALAP	24/09/2011	PRORROGA	POLIDEPORTIVO BENICALAP	0	0	0	0	0
C.F. MALVARROSA /C.F. LOS IMPOSIBLES LEVANTE G46967816	GESTIÓN CAMPO DE FÚTBOL MALVARROSA	02/04/2011	PRORROGA	CAMPO DE FÚTBOL MALVARROSA	0	0	0	0	0
C.D. MALILLA G46953600	GESTIÓN CAMPO DE FÚTBOL DE MALILLA	28/08/2012	27/08/2016	CAMPO DE FÚTBOL DE MALILLA	0	0	0	0	0
C.D. APOLO PINEDO G96458369	GESTIÓN CAMPO DE FÚTBOL PINEDO	29/06/2013	29/06/2017	CAMPO DE FÚTBOL PINEDO	0	0	0	0	0
C.D. ARTÍSTICO SAN MARCELINO G46309928	GESTIÓN CAMPO DE FÚTBOL SAN MARCELINO	02/08/2013	02/08/2017	CAMPO DE FÚTBOL SAN MARCELINO	0	0	0	0	0
C.D. SERRANOS G46935409	GESTIÓN INSTALACIONES RIOTURIA (TRAMO VI) DERECHA	02/08/2013	02/08/2017	INSTALACIONES RIOTURIA (TRAMO VI) DERECHA	0	0	0	0	0
C. F. BASE CIUDAD DE VALENCIA G97790927	GESTIÓN INSTALACIONES RIO TURIA (TRAMO VIII)	02/08/2013	02/08/2017	INSTALACIONES RIO TURIA (TRAMO VIII)	0	0	0	0	0
ESCUELA FÚTBOL BASE DEPORTIVO RAMBLETA G97487839	GESTIÓN CAMPO DE FÚTBOL TRES CREUS	02/08/2013	02/08/2017	CAMPO DE FÚTBOL TRES CREUS	0	0	0	0	0
AT. TURIA G98164361	GESTIÓN INSTALACIONES RIO TURIA (TRAMO VI) IZQUIERDA	02/08/2013	02/08/2017	INSTALACIONES RIO TURIA (TRAMO VI) IZQUIERDA	0	0	0	0	0

Signat electrònicament per:

Antefirma	Nom	Data	Emissor cert	Núm. sèrie cert
CAP SECCIÓ - SECCIÓ PLANIFICACIÓ ECONÒMICA FDM	MARIA ANGELES VIDAL RUIZ	06/05/2016	ACCVCA-120	5019941033794638581
DIRECTOR/A GERENT - GERENCIA FUNDACIÓ ESPORTIVA MUNICIPAL	JOSE VICENTE BERLANGA ARONA	09/05/2016	ACCVCA-120	7739896112243913971



DATOS IDENTIFICATIVOS DE LA ENTIDAD QUE EFECTUA LA GESTIÓN	OBJETO	FECHA CONVENIO	PLAZO	BIENES DOMINIO PÚBLICO AFECTOS A LA GESTIÓN	APORTACIONES DINERARIAS	SUBVENCIÓNES COMPROMETIDAS	ANTICIPOS REINTEGRABLES	PRESTAMOS PARTICIPATIVOS, SUBORDNADOS U OTROS	BIENES OBJETO REVERSIÓN
C.F. HISTÒRICS DE VALENCIA	CAMPO DE FÚTBOL MARXALENES	31/07/2013	31/07/2017	CAMPO DE FÚTBOL MARXALENES	0	0	0	0	0
U.D. MARÍTIMO CABANYAL	GESTIÓN CAMPO DE FÚTBOL DR. LLUCH	22/09/2013	22/09/2017	CAMPO DE FÚTBOL DR. LLUCH	0	0	0	0	0
C.F. ESCUELAS SAN JOSE	GESTIÓN CAMPO DE FÚTBOL BENIFERRI	02/08/2013	02/08/2017	CAMPO DE FÚTBOL BENIFERRI	0	0	0	0	0
C.D. RUMBO	GESTIÓN INSTALACIONES RIO TURIA (TRAMO II)	02/08/2013	02/08/2017	INSTALACIONES RIO TURIA (TRAMO II)	0	0	0	0	0
C.F. TORRELEVANTE	GESTIÓN CAMPO DE FÚTBOL TORRELEVANTE	24/05/2014	31/07/2017	CAMPO DE FÚTBOL TORRELEVANTE	0	0	0	0	0
CLUB BÉISBOL ASTROS	GESTIÓN TRAMO VI-CAMPO BÉISBOL SOFBOL	26/04/2013	26/04/2017	TRAMO VI-CAMPO BÉISBOL SOFBOL	0	0	0	0	0
CAU RUGBY	GESTIÓN CAMPO RUGBY TRAMO V	25/05/2012	25/05/2016	CAMPO RUGBY TRAMO V	0	0	0	0	0
FNCV	GESTIÓN CDC PETXINA (INSTALACIÓN DEPORTIVA)	22/11/2009	PRORROGA	CDC PETXINA (INSTALACIÓN DEPORTIVA)	0	0	0	0	0
FNCV	GESTIÓN POLIDEPORTIVO BENIMAMET	22/11/2009	PRORROGA	POLIDEPORTIVO BENIMAMET	0	0	0	0	0
VALENCIA FUTSAL	GESTIÓN PABELLÓN SAN ISIDRO	23/07/2013	23/07/2017	PABELLÓN SAN ISIDRO	0	0	0	0	0
FTCV	GESTIÓN POLIDEPORTIVO MONTEOLIVETE	17/11/2009	17/11/2017	POLIDEPORTIVO MONTEOLIVETE	0	0	0	0	0
FTCV	GESTIÓN POLIDEPORTIVO DR. LLUCH	17/11/2009	17/11/2017	POLIDEPORTIVO DR. LLUCH	0	0	0	0	0
CLUB VOLEY LA MALVA	GESTIÓN VALENCIA BEACH VOLLEY TRAINING CAMP	25/05/2013	25/05/2017	VALENCIA BEACH VOLLEY TRAINING CAMP	0	0	0	0	0
CLUB NATACIÓN DELFIN	GESTIÓN PISCINA CENTRO SOCIAL TRAFALGAR	01/09/2011	FINALIZADO	PISCINA CENTRO SOCIAL TRAFALGAR	0	0	0	0	0
VALENCIA C.H.	GESTIÓN CENTRO DEPORTIVO LA CREU DEL GRAO	16/06/2013	16/06/2017	CENTRO DEPORTIVO LA CREU DEL GRAO	0	0	0	0	0

Signat electrònicament per:

Antefirma	Nom	Data	Emissor cert	Núm. sèrie cert
CAP SECCIÓ - SECCIÓ PLANIFICACIÓ ECONÒMICA FDM	MARIA ANGELES VIDAL RUIZ	06/05/2016	ACCVCA-120	5019941033794638581
DIRECTOR/A GERENT - GERENCIA FUNDACIÓ ESPORTIVA MUNICIPAL	JOSE VICENTE BERLANGA ARONA	09/05/2016	ACCVCA-120	7739896112243913971



DATOS IDENTIFICATIVOS DE LA ENTIDAD QUE EFECTUA LA GESTIÓN	OBJETO	FECHA CONVENIO	PLAZO	BIENES DOMINIO PUBLICO AFECTOS A LA GESTIÓN	APORTACIONES DINERARIAS	SUBVENCIONES COMPROMETIDAS	ANTICIPOS REINTEGRABLES	PRESTAMOS PARTICIPATIVOS, SUBORNADOS U OTROS	BIENES OBJETO REVERSIÓN
FHCV G46557443	GESTIÓN POLIDEPORTIVO VERGE DEL CARMÉ BETERO	24/07/2014	24/07/2016	POLIDEPORTIVO VERGE DEL CARMÉ BETERO	0	0	0	0	0
SALA DE ARMAS G96794433	GESTIÓN SALA DE ARMAS POLIDEPORTIVO BENIMACLET	15/11/2012	15/11/2016	SALA DE ARMAS POLIDEPORTIVO BENIMACLET	0	0	0	0	0
SPORTING CLUB DE TENIS G96708011	GESTIÓN POLIDEPORTIVO ASTURIAS	03/01/2012	PRORROGA	POLIDEPORTIVO ASTURIAS	0	0	0	0	0
CENTRO DE ESTUDIOS MARNI S.A A46230918	GESTIÓN POLIDEPORTIVO MARNI	04/04/2001	04/04/2036	POLIDEPORTIVO MARNI	0	0	0	0	0
ASOCIACIÓN PRODEMION G98599863	GESTIÓN ROCODROMO CDC PETXINA	28/05/2015	27/05/2017	ROCODROMO CDC PETXINA	0	0	0	0	0
CLUB DE PILOTA BORBOTO G46633228	GESTIÓN CENTRO MUNICIPAL DE PILOTA VALENCIANA BORBOTO	08/04/2014	08/04/2018	GENTRO MUNICIPAL DE PILOTA VALENCIANA BORBOTO	0	0	0	0	0
FEDERACIÓN DE VELA CV G46456182	GESTIÓN ESCUELA MUNICIPAL DE VELA	29/03/2010	PRORROGA	ESCUELA MUNICIPAL DE VELA	0	0	0	0	0
REAL FEDERACIÓN TIRO OLÍMPICO CV G46352787	GESTIÓN GALERÍA DE TIRO TRAMO VIII	29/06/2013	29/06/2019	GALERÍA DE TIRO TRAMO VIII	0	0	0	0	0
CLUB POLIDEPORTIVO LES ABELLES G46724514	GESTIÓN POLIDEPORTIVO QUATRE CARRERES	02/08/2014	02/08/2018	POLIDEPORTIVO QUATRE CARRERES	0	0	0	0	0
U.D. FONTETA G96349832	GESTIÓN CAMPO DE FÚTBOL QUATRE CARRERES	16/04/2011	FINALIZADO	CAMPO DE FÚTBOL QUATRE CARRERES	0	0	0	0	CAMPO DE FÚTBOL QUATRE CARRERES

Signat electrònicament per:

Antefirma	Nom	Data	Emissor cert	Núm. sèrie cert
CAP SECCIÓ - SECCIÓ PLANIFICACIÓ ECONÒMICA FDM	MARIA ANGELES VIDAL RUIZ	06/05/2016	ACCVCA-120	5019941033794638581
DIRECTOR/A GERENT - GERENCIA FUNDACIÓ ESPORTIVA MUNICIPAL	JOSE VICENTE BERLANGA ARONA	09/05/2016	ACCVCA-120	7739896112243913971



3. Bases de presentación de las cuentas

1. Imagen fiel

a) Requisitos información

Se han aplicado todos los principios contables públicos y los criterios contables en el que se refleja la imagen fiel.

b) Principios contables

En la elaboración de las cuentas anuales han sido aplicados los principios de contabilidad pública, generalmente aceptados, sin excepciones.

2. Comparación de la información

Las Cuentas Anuales del ejercicio no pueden ser comparadas con las del ejercicio anterior debido a ser el primer año de la implantación de la nueva ICAL

3. Cambios en criterios de contabilización

No ha habido cambios en los criterios de contabilización.

4. Cambios en estimaciones contables

No ha habido cambios en las estimaciones contables.

4. Normas de reconocimiento y valoración

Las principales normas de valoración utilizadas por la Entidad en la elaboración de sus cuentas anuales para el ejercicio 2015, de acuerdo con las establecidas por el Plan General de Contabilidad Pública, han sido las siguientes.

1. Inmovilizado material

El inmovilizado material son los activos tangibles, muebles e inmuebles, que cumplen las condiciones especificadas en la norma de reconocimiento y valoración número 1 de la segunda parte del Plan General de Contabilidad Pública adaptado a la Administración Local, anexo a la ICAL.

Al establecer los criterios de valoración de los bienes registrados en este epígrafe, se han tenido en cuenta el tipo de activo de que se trata y la forma de adquisición del mismo.

Con carácter general se ha seguido el criterio de valoración del precio de adquisición.

La valoración inicial de los elementos patrimoniales que pertenecen al inmovilizado material se realiza al coste, siendo aplicables distintos sistemas de valoración en función del tipo de activo.

Signat electrònicament per:

Antefirma	Nom	Data	Emissor cert	Núm. sèrie cert
CAP SECCIÓ - SECCIÓ PLANIFICACIÓ ECONÒMICA FDM	MARIA ANGELES VIDAL RUIZ	06/05/2016	ACCVCA-120	5019941033794638581
DIRECTOR/A GERENT - GERENCIA FUNDACIÓ ESPORTIVA MUNICIPAL	JOSE VICENTE BERLANGA ARONA	09/05/2016	ACCVCA-120	7739896112243913971



La valoración posterior, utiliza el tratamiento general, es decir, el modelo del coste, para las distintas clases de inmovilizado material. De esta forma, con posterioridad a su reconocimiento inicial como activos, todos los elementos del inmovilizado material, se contabilizan por su valoración inicial, incrementada, en su caso, por los desembolsos posteriores, y descontando la amortización acumulada practicada y la corrección valorativa acumulada por deterioro que hayan sufrido a lo largo de su vida útil.

Amortización:

La amortización es la distribución sistemática de la depreciación de un activo a lo largo de su vida útil. Su determinación se realiza, en cada momento, distribuyendo la base amortizable del bien entre la vida útil que reste, según el método de amortización utilizado. La base amortizable será igual al valor contable del bien en cada momento detrayéndole en su caso el valor residual que pudiera tener.

El método de amortización utilizado para los elementos del inmovilizado material es el método de amortización lineal.

La dotación de la amortización se reconoce como un gasto en el resultado del ejercicio por la parte correspondiente al valor contable al estar registrado el inmovilizado por el modelo de coste y su cálculo es en función de la vida útil, correspondiendo aproximadamente a los siguientes porcentajes:

La dotación anual que se realiza, expresa la distribución del precio de adquisición durante la vida útil estimada del inmovilizado, resultando lo siguiente:

Porcentaje de amortización anual	Coefficiente de amortización	Vida útil
Infraestructuras	5%	20 años
Maquinaria	10%	10 años
Uillaje	20%	5 años
Instalaciones técnicas y otras instalaciones	10%	10 años
Mobiliario	10%	10 años
Equipos para procesos de información	20%	5 años
Elementos de transporte	10%	10 años
Material Deportivo	20%	5 años
Otro inmovilizado material	10%	10 años

2. Patrimonio público del suelo

El patrimonio público del suelo son activos no corrientes materializados generalmente en bienes inmuebles, afectados al destino de dicho patrimonio. La Fundación Deportiva Municipal, no dispone de patrimonio público del suelo.

3. Inversiones inmobiliarias

Las inversiones inmobiliarias son inmuebles (terrenos o edificios, considerados en su totalidad o en parte, o ambos) que se tienen para obtener rentas, plusvalías o ambas, no para su uso en la producción o suministro de bienes o servicios, ni para fines administrativos, ni para su venta en el curso ordinario de las operaciones.

Asimismo se consideran inversiones inmobiliarias aquellos bienes patrimoniales distintos de los que forman el patrimonio público del suelo que no se clasifican a su entrada en el patrimonio de la entidad como inmovilizado material.

Signat electrònicament per:

Antefirma	Nom	Data	Emissor cert	Núm. sèrie cert
CAP SECCIÓ - SECCIÓ PLANIFICACIÓ ECONÒMICA FDM	MARIA ANGELES VIDAL RUIZ	06/05/2016	ACCVCA-120	5019941033794638581
DIRECTOR/A GERENT - GERENCIA FUNDACIÓ ESPORTIVA MUNICIPAL	JOSE VICENTE BERLANGA ARONA	09/05/2016	ACCVCA-120	7739896112243913971



A las inversiones inmobiliarias le és de aplicaci3n lo establecido en la norma de reconocimiento y valoraci3n n3mero 1 del Inmovilizado material. La Fundaci3n Deportiva Municipal, no tiene inversiones inmobiliarias.

4. Inmovilizado intangible

Al establecer los criterios de valoraci3n de los bienes registrados en este ep3grafe, se han tenido en cuenta el tipo de activo de que se trata y la forma de adquisici3n del mismo.

Se ha seguido el criterio de valoraci3n del precio de adquisici3n.

El m3todo de amortizaci3n utilizado para los elementos del inmovilizado intangible es el m3todo de amortizaci3n lineal.

La dotaci3n de la amortizaci3n se reconoce como un gasto en el resultado del ejercicio por la parte correspondiente al valor contable al estar registrado el inmovilizado por el modelo de coste y su c3lculo es en funci3n de la vida 3til, correspondiendo al siguiente porcentajes:

Porcentaje de amortizaci3n anual	Coficiente de amortizaci3n	Vida 3til
Aplicaciones inform3ticas	5%	20 a3os

5. Arrendamientos

El arrendamiento es cualquier acuerdo, con independencia de su instrumentaci3n jur3dica, por el que el arrendador cede al arrendatario, a cambio de percibir una suma 3nica de dinero o una serie de pagos o cuotas, el derecho a utilizar un activo durante un per3odo de tiempo determinado.

La Fundaci3n Deportiva Municipal no tiene arrendamientos.

6. Permutas

Los activos se adquieren en permuta en aquellos supuestos en los que los activos intercambiados no son similares desde un punto de vista funcional o vida 3til y puede establecerse una estimaci3n fiable del valor razonable de los mismos, el valor razonable del activo recibido. Si no puede valorarse con fiabilidad el valor razonable del activo recibido, el valor razonable del bien entregado, ajustado por el importe de cualquier eventual cantidad de efectivo transferido en la operaci3n es el que se considera en la contabilizaci3n de la permuta.

La Fundaci3n Deportiva, no ha llevado a cabo ninguna permuta durante el ejercicio.

7. Activos y pasivos financieros

Activos financieros:

Son activos financieros el dinero en efectivo, los instrumentos de capital o de patrimonio neto de otra entidad, los derechos a recibir efectivo u otro activo financiero de un tercero o de intercambiar con un tercero activos o pasivos financieros en condiciones potencialmente favorables. Los activos financieros se clasifican en

Signat electr3nicament per:

Antefirma	Nom	Data	Emissor cert	N3m. s3rie cert
CAP SECCI3 - SECCI3 PLANIFICACI3 ECON3MICA FDM	MARIA ANGELES VIDAL RUIZ	06/05/2016	ACCVCA-120	5019941033794638581
DIRECTOR/A GERENT - GERENCIA FUNDACI3 ESPORTIVA MUNICIPAL	JOSE VICENTE BERLANGA ARONA	09/05/2016	ACCVCA-120	7739896112243913971



categorías y se reconocen en el balance cuando la entidad se convierte en parte obligada según las cláusulas del contrato o acuerdo mediante el que se formaliza la inversión financiera.

Con carácter general, la valoración inicial es al valor razonable, excepto los activos financieros a corto plazo sin tipo de interés contractual los cuales se valoran por su valor nominal y los que son a largo plazo por el nominal si es poco significativo el efecto de la no actualización. Las fianzas y depósitos se valoran siempre por el importe entregado, sin actualizar. La valoración posterior es al coste amortizado, excepto las excepciones citadas anteriormente, los activos financieros a valor razonable con cambios en resultados y los activos financieros disponibles para la venta.

Al cierre del ejercicio se efectúan las correcciones valorativas necesarias, si existe evidencia objetiva que el valor de un crédito se ha deteriorado por un suceso posterior al reconocimiento inicial y que ocasiona una reducción o retraso en los flujos de efectivo estimados futuros, como puede ser la insolvencia del deudor.

En el caso de los deudores por operaciones de gestión y otras cuentas a cobrar, se aplican las correcciones valorativas calculando la cuantía en función de un porcentaje, el cual tiene en cuenta la antigüedad de la deuda y, en los casos que es posible, mediante el tratamiento individualizado de los saldos deudores.

Se da de baja un activo financiero cuando expiran o se transmiten los derechos sobre los flujos de efectivo que el activo genera, siempre que en este último caso se hayan transferido de forma sustancial los riesgos y ventajas inherentes a la propiedad del activo financiero.

Las operaciones registradas en este epígrafe las constituyen los anticipos de nomina individuales regulados en el art. 36 de Convenio Colectivo vigente para todos los trabajadores del Organismo Autónomo. No devengan intereses y tienen un plazo máximo de devolución de 24 meses siendo por lo tanto de largo plazo.

Pasivos financieros:

Un pasivo financiero es la obligación exigible e incondicional de entregar efectivo u otro activo financiero a un tercero o de intercambiar con un tercero activos o pasivos financieros en condiciones potencialmente desfavorables. Los pasivos financieros se clasifican en categorías a efectos de su valoración, existiendo los tipos:

La entidad reconoce un pasivo financiero en el balance cuando se convierte en parte obligada según las cláusulas contractuales del instrumento financiero. Con carácter general, los pasivos financieros a coste amortizado se valoran inicialmente a su valor razonable, siendo el valor razonable de la contraprestación recibida ajustado con los costes de transacción que son directamente atribuibles a la emisión. No obstante, los costes de transacción se imputan al resultado del ejercicio en el que se reconoce el pasivo cuando tienen poca importancia relativa.

Existen excepciones a la valoración inicial al valor razonable como son: partidas a pagar con vencimiento a corto plazo se valoran por el nominal, partidas a pagar a largo plazo sin tipo de interés contractual se valoran por el nominal, préstamos recibidos a largo plazo con intereses subvencionados se valoran por el importe recibido cuando el efecto de la no actualización es poco significativo, las fianzas y depósitos se valoran siempre por el importe recibido, sin actualizar.

Signat electrònicament per:

Antefirma	Nom	Data	Emissor cert	Núm. sèrie cert
CAP SECCIÓ - SECCIÓ PLANIFICACIÓ ECONÒMICA FDM	MARIA ANGELES VIDAL RUIZ	06/05/2016	ACCVCA-120	5019941033794638581
DIRECTOR/A GERENT - GERENCIA FUNDACIÓ ESPORTIVA MUNICIPAL	JOSE VICENTE BERLANGA ARONA	09/05/2016	ACCVCA-120	7739896112243913971



La baja de un pasivo financiero en cuentas se realiza cuando se extingue, es decir, cuando la obligación que dio origen al pasivo se ha cumplido o cancelado.

En la actualidad la Fundación Deportiva Municipal tiene pasivos financieros, correspondientes a fianzas depositadas.

8. Coberturas contables

Las operaciones de cobertura se utilizan de forma que uno o varios instrumentos financieros denominados instrumentos de cobertura se designan para cubrir un riesgo específicamente identificado que tiene impacto en la cuenta del resultado económico patrimonial o en el estado de cambios en el patrimonio neto, como consecuencia de variaciones en el valor razonable o en los flujos de efectivo de una o varias partidas cubiertas.

Una cobertura se califica de cobertura contable si cumple los requisitos exigidos en la norma de reconocimiento y valoración número 10 del Plan contable anexo a la ICAL, y se rige por los criterios de contabilización del instrumento de cobertura y de la partida cubierta regulados en la misma norma.
No existen coberturas contables.

9. Existencias

Los bienes y servicios comprendidos en las existencias se valoran por el precio de adquisición o el coste de producción

No existen existencias al no realizarse operaciones de compra venta de ningún bien.

10. Activos construidos o adquiridos para otras entidades

La Fundación Deportiva Municipal no tiene activos construidos o adquiridos para otras entidades.

11. Transacciones en moneda extranjera

La Fundación Deportiva Municipal, no realiza transacciones en moneda extranjera.

12. Ingresos y gastos

La imputación de los ingresos y gastos en el ejercicio sigue los principios de carácter económico patrimonial y los criterios contables definidos en el marco conceptual de la contabilidad pública de la primera parte del Plan general de la contabilidad adaptado a la administración local anexo a la ICAL, con el objetivo de conseguir la imagen fiel de las cuentas anuales.

Entre los principios, destacar el del Devengo, el cual establece que las transacciones y otros hechos económicos deben reconocerse en función de la corriente real de bienes y servicios que los mismos representan, y no en el momento en que se produzca la corriente monetaria o financiera derivada de aquéllos.

Otro principio que se aplica es el de Prudencia, el cual determina que se debe mantener cierto grado de precaución en los juicios de los que se derivan estimaciones bajo condiciones de incertidumbre, de tal manera que los ingresos no se sobrevaloren, y que los gastos no se infravaloren. Pero, además, el ejercicio de la prudencia no supone minusvaloración de ingresos ni sobrevaloración de gastos,

Signat electrònicament per:

Antefirma	Nom	Data	Emissor cert	Núm. sèrie cert
CAP SECCIÓ - SECCIÓ PLANIFICACIÓ ECONÒMICA FDM	MARIA ANGELES VIDAL RUIZ	06/05/2016	ACCVCA-120	5019941033794638581
DIRECTOR/A GERENT - GERENCIA FUNDACIÓ ESPORTIVA MUNICIPAL	JOSE VICENTE BERLANGA ARONA	09/05/2016	ACCVCA-120	7739896112243913971



realizados de forma intencionada, ya que ello privaría de neutralidad a la información, suponiendo un menoscabo a su fiabilidad.

En cuanto al principio de Imputación presupuestaria, destacar que los gastos e ingresos presupuestarios se imputan de acuerdo con su naturaleza económica y, en caso de los gastos, además, de acuerdo con la finalidad que con ellos se pretende conseguir.

En cuanto a los criterios de registro o reconocimiento contable de los elementos en las cuentas anuales, mencionar que el reconocimiento de ingresos en la cuenta del resultado económico patrimonial o en el estado de cambios en el patrimonio neto, tiene lugar como consecuencia de un incremento de los recursos económicos o del potencial de servicio de la entidad, ya sea mediante un incremento de activos, o una disminución de los pasivos, y siempre que su cuantía pueda determinarse con fiabilidad. Referente a los gastos, se reconocen en la cuenta del resultado económico patrimonial o en el estado de cambios en el patrimonio neto, cuando se produce una disminución de recursos económicos o del potencial de servicio de la entidad, ya sea mediante un decremento en los activos, o un aumento en los pasivos, y siempre que pueda valorarse o estimarse su cuantía con fiabilidad.

Cuando se tratan de gastos e ingresos que también tienen reflejo en la ejecución del presupuesto, el mencionado reconocimiento se realiza cuando, de acuerdo con el procedimiento establecido en cada caso, se dictan los correspondientes actos que determinan el reconocimiento de gastos o ingresos presupuestarios. En este caso, al menos a la fecha de cierre del período, aunque no se hayan dictado los mencionados actos, se reconocen en la cuenta del resultado económico patrimonial o en el estado de cambios en el patrimonio neto los gastos e ingresos devengados por la entidad hasta dicha fecha.

13. Provisiones y contingencias

Una provisión es un pasivo sobre el que existe incertidumbre acerca de su cuantía o vencimiento. Se reconoce una provisión cuando se cumplen determinadas condiciones reguladas en la norma de reconocimiento y valoración número 17 de la segunda parte del Plan General de Contabilidad Pública adaptado a la Administración Local, anexo a la ICAL.

El importe reconocido como provisión debe ser la mejor estimación del desembolso necesario para cancelar la obligación presente o para transferirla a un tercero. Las provisiones deben ser objeto de revisión, en la valoración posterior, al menos a fin de cada ejercicio y ajustadas en su caso, para reflejar la mejor estimación existente en ese momento.

Un pasivo contingente es una obligación posible, surgida a raíz de sucesos pasados, cuya existencia ha de ser confirmada sólo por la ocurrencia, o en su caso por la no ocurrencia, de uno o más acontecimientos inciertos en el futuro, que no están enteramente bajo el control de la entidad; o bien, una obligación presente, surgida a raíz de sucesos pasados, que no se ha reconocido contablemente porque no es probable que la entidad tenga que satisfacerla o porque el importe de la obligación no puede ser valorado con la suficiente fiabilidad.

La entidad no procede al reconocimiento de ningún pasivo contingente en el balance, tal como regula la norma de reconocimiento y valoración número 17 de la segunda parte del Plan General de Contabilidad Pública adaptado a la Administración Local, anexo a la ICAL.

Signat electrònicament per:

Antefirma	Nom	Data	Emissor cert	Núm. sèrie cert
CAP SECCIÓ - SECCIÓ PLANIFICACIÓ ECONÒMICA FDM	MARIA ANGELES VIDAL RUIZ	06/05/2016	ACCVCA-120	5019941033794638581
DIRECTOR/A GERENT - GERENCIA FUNDACIÓ ESPORTIVA MUNICIPAL	JOSE VICENTE BERLANGA ARONA	09/05/2016	ACCVCA-120	7739896112243913971



14. Transferencias y subvenciones

Las transferencias y subvenciones concedidas monetarias se contabilizan como gastos en el momento en que se tiene constancia de que se han cumplido las condiciones establecidas para su percepción, sin perjuicio de la imputación presupuestaria, que se efectúa de acuerdo con los criterios recogidos en la primera parte del Plan general contable adaptado a la administración local relativa al marco conceptual de la contabilidad pública.

Las transferencias recibidas se reconocen como ingreso imputable al resultado del ejercicio en que se reconocen.

Las subvenciones recibidas se consideran no reintegrables y se reconocen como ingresos cuando existe un acuerdo individualizado de concesión de la subvención a favor de la entidad, se han cumplido las condiciones asociadas a su disfrute y no existen dudas razonables sobre su percepción, sin perjuicio de la imputación presupuestaria, que se efectúa de acuerdo con los criterios recogidos en la primera parte del Plan general contable adaptado a la administración local relativa al marco conceptual de la contabilidad pública. En el resto de casos las subvenciones recibidas se consideran reintegrables y se reconocen como pasivo.

Las subvenciones recibidas se contabilizan, con carácter general, como ingresos directamente imputados al patrimonio neto, en una partida específica, imputándolas al resultado del ejercicio sobre una base sistemática y racional de forma correlacionada con los gastos derivados de la subvención de que se trata, para lo que se tiene en cuenta la finalidad fijada en su concesión:

Si la subvención es para financiar gastos: se imputan al resultado del mismo ejercicio en el que se devenguen los gastos que están financiando.

Si la subvención es por adquisición de activos: se imputan al resultado de cada ejercicio en proporción a la vida útil del bien, aplicando el mismo método que para la dotación a la amortización de los citados elementos, o, en su caso, cuando se produzca su enajenación o baja en inventario.

Si los activos son no amortizables, se imputan como ingresos en el ejercicio en el que se produzca la enajenación o baja en inventario de los mismos.

Si la subvención es por cancelación de pasivos: se imputan al resultado del ejercicio en que se produzca dicha cancelación, salvo cuando se otorguen en relación con una financiación específica, en cuyo caso se imputan en función del elemento financiado.

15. Actividades conjuntas

Una actividad conjunta es un acuerdo en virtud del cual dos o más entidades denominadas partícipes emprenden una actividad económica que se somete a gestión conjunta, lo que supone compartir la potestad de dirigir las políticas financiera y operativa de dicha actividad con el fin de obtener rendimientos económicos o potencial de servicio, de tal manera que las decisiones estratégicas, tanto de carácter financiero como operativo requieren el consentimiento unánime de todos los partícipes.

En el caso de actividades conjuntas que no requieren la constitución de una nueva entidad, cada partícipe reconoce en sus cuentas anuales, clasificados de acuerdo con su naturaleza, la parte proporcional que le corresponda, en función de su porcentaje de participación, de los activos que controla conjuntamente con los demás partícipes

Signat electrònicament per:

Antefirma	Nom	Data	Emissor cert	Núm. sèrie cert
CAP SECCIÓ - SECCIÓ PLANIFICACIÓ ECONÒMICA FDM	MARIA ANGELES VIDAL RUIZ	06/05/2016	ACCVCA-120	5019941033794638581
DIRECTOR/A GERENT - GERENCIA FUNDACIÓ ESPORTIVA MUNICIPAL	JOSE VICENTE BERLANGA ARONA	09/05/2016	ACCVCA-120	7739896112243913971



y de los pasivos en los que haya incurrido conjuntamente, así como los activos afectos a la actividad conjunta que controle de forma individual y los pasivos en que incurra individualmente como consecuencia de la actividad conjunta, y la parte proporcional que le corresponda de los ingresos generados y de los gastos incurridos en la actividad conjunta, así como los gastos incurridos individualmente como consecuencia de su participación en la actividad conjunta.

La Fundación Deportiva no realiza actividades conjuntas.

16. Activos en estado de venta

Los activos en estado de venta son activos no financieros, excluidos los del patrimonio público del suelo, clasificados inicialmente como no corrientes cuyo valor contable se recupera fundamentalmente a través de una transacción de venta, en lugar de por su uso continuado.

La valoración inicial implica que se valoran al valor contable que correspondería en ese momento al activo no corriente, según el modelo de coste. En la valoración posterior, se valoran al menor valor entre su valor contable, según el modelo de coste, y su valor razonable menos los costes de venta.

La Fundación Deportiva tiene activos en estado de venta.

Signat electrònicament per:

Antefirma	Nom	Data	Emissor cert	Núm. sèrie cert
CAP SECCIÓ - SECCIÓ PLANIFICACIÓ ECONÒMICA FDM	MARIA ANGELES VIDAL RUIZ	06/05/2016	ACCVCA-120	5019941033794638581
DIRECTOR/A GERENT - GERENCIA FUNDACIÓ ESPORTIVA MUNICIPAL	JOSE VICENTE BERLANGA ARONA	09/05/2016	ACCVCA-120	7739896112243913971



5. Inmovilizado material

1. Movimientos durante el ejercicio

Se indican a continuación los movimientos durante el ejercicio de cada partida del balance incluida en el epígrafe de Inmovilizado Material y sus correspondientes amortizaciones acumuladas y correcciones valorativas acumuladas.

INMOVILIZADO MATERIAL a 31/12/2015

Cuenta	Descripción	Saldo inicial	Entradas	Aumentos por traspasos de otras p@rtidas	Salidas	Disminuciones por traspasos a otras p@rtidas	Correcciones	Amortizaciones del ejercicio	Incremento por revalorización en el ejercicio	Saldo final
212	Infraestructuras	0,00	60.345,01	0,00	0,00	0,00	-1.743,30	0,00	0,00	58.601,71
214	Maquinaria y utillaje	653.594,61	138.009,26	0,00	0,00	7.015,65	-572.758,23	0,00	0,00	211.829,99
215	Instalaciones técnicas y otras instalaciones	954.923,79	111.876,96	0,00	0,00	0,00	-615.639,64	0,00	0,00	451.161,11
216	Mobiliario	387.709,20	18.196,01	0,00	0,00	0,00	-343.840,59	0,00	0,00	62.064,62
217	Equipos para procesos de información	348.912,18	19.360,27	0,00	0,00	0,00	-322.737,78	0,00	0,00	45.534,67
218	Elementos de transporte	9.051,62	0,00	7.015,65	0,00	0,00	-16.067,27	0,00	0,00	0,00
219	Otro inmovilizado material	1.240.241,80	262.107,64	0,00	0,00	0,00	-1.108.286,01	0,00	0,00	394.063,43
	TOTAL INMOVILIZADO MATERIAL	3.594.433,20	609.895,15	7.015,65	0,00	7.015,65	-2.981.072,82	0,00	0,00	1.223.255,53

2. Información sobre:

a) Costes estimados de desmantelamiento

No se considera ningún coste de desmantelamiento.

b) Vidas útiles o coeficientes de amortización

En este punto se indican las vidas útiles o coeficientes de amortización utilizados en los diferentes tipos de elementos, así como información, en su caso, sobre los coeficientes aplicados a distintas partes de un mismo elemento.

Signat electrònicament per:

Antefirma	Nom	Data	Emissor cert	Núm. sèrie cert
CAP SECCIÓ - SECCIÓ PLANIFICACIÓ ECONÒMICA FDM	MARIA ANGELES VIDAL RUIZ	06/05/2016	ACCVCA-120	5019941033794638581
DIRECTOR/A GERENT - GERENCIA FUNDACIÓ ESPORTIVA MUNICIPAL	JOSE VICENTE BERLANGA ARONA	09/05/2016	ACCVCA-120	7739896112243913971



Se remite al apartado 4.1. de la Memoria donde se especifican las Normas de reconocimiento y valoración y en el cual se detalla el cuadro con los porcentajes de amortización aplicados por la entidad, incluyendo los del Inmovilizado Material.

- c) Cambios de estimación**
No se han realizado cambios de estimación que afecten a valores residuales, a los costes estimados de desmantelamiento del activo y la restauración de su emplazamiento, vidas útiles y métodos de amortización, así como grandes reparaciones o inspecciones generales.
- d) Gastos financieros capitalizados**
La Fundación Deportiva Municipal, no ha realizado capitalización de gastos financieros en el ejercicio.
- e) Modelo de revalorización**
No se han utilizado modelos de revalorización.
- f) Bienes recibidos en adscripción**
La Fundación Deportiva no tiene ningún bien entregado en adscripción.
- g) Bienes entregados en adscripción**
La Fundación Deportiva no tiene ningún bien entregado en adscripción.
- h) Bienes recibidos en cesión**
La Fundación Deportiva no tiene ningún bien recibido en cesión.
- i) Bienes entregados en cesión**
La Fundación Deportiva no tiene ningún bien entregado en cesión.
- j) Arrendamientos financieros**
La Fundación Deportiva no tiene ningún arrendamiento financiero.

Signat electrònicament per:

Antefirma	Nom	Data	Emissor cert	Núm. sèrie cert
CAP SECCIÓ - SECCIÓ PLANIFICACIÓ ECONÒMICA FDM	MARIA ANGELES VIDAL RUIZ	06/05/2016	ACCVCA-120	5019941033794638581
DIRECTOR/A GERENT - GERENCIA FUNDACIÓ ESPORTIVA MUNICIPAL	JOSE VICENTE BERLANGA ARONA	09/05/2016	ACCVCA-120	7739896112243913971



- k) Bienes destinados al uso general**
La Fundación Deportiva no tiene bienes destinados al uso general.
- l) Bienes construidos por la entidad**
La Fundación Deportiva no ha construido bienes.
- m) Otras circunstancias de carácter sustantivo que afecten a bienes del inmovilizado material**
No se ha producido ninguna circunstancia de carácter sustantivo que afecten a bienes del inmovilizado material.

6. Patrimonio público del suelo

Éste epígrafe del Balance de Situación no ha tenido durante el ejercicio ningún movimiento.

7. Inversiones inmobiliarias

Éste epígrafe del Balance de Situación no ha tenido durante el ejercicio ningún movimiento.

8. Inmovilizado intangible

1. Movimientos durante el ejercicio

Se indican a continuación los movimientos durante el ejercicio de cada partida del balance incluida en el epígrafe de Inmovilizado Intangible y sus correspondientes amortizaciones acumuladas y correcciones valorativas acumuladas.

INMOBILIZADO INTANGIBLE a 31/12/2015

Cuenta	Descripción	Saldo inicial	Entradas	Aumentos por traspasos de otras p@rtidas	Salidas	Disminuciones por traspasos a otras p@rtidas	Correcciones valorativas por deterioro	Amortizaciones del ejercicio	Aumento por revalorización en el ejercicio	Saldo final
206	Aplicaciones informáticas	0,00	5.977,40	0,00	0,00	0,00	0,00	-773,74	0,00	5.203,66
207	Inversiones sobre activos utilizados en régimen	0,00	522.186,64	4.768.594,19	0,00	0,00	0,00	-4.033.651,59	0,00	1.257.129,24
TOTAL	INMOBILIZADO MATERIAL	0,00	528.164,04	4.768.594,19	0,00	0,00	0,00	-4.034.425,33	0,00	1.262.332,90

34

Signat electrònicament per:

Antefirma	Nom	Data	Emissor cert	Núm. sèrie cert
CAP SECCIÓ - SECCIÓ PLANIFICACIÓ ECONÒMICA FDM	MARIA ANGELES VIDAL RUIZ	06/05/2016	ACCVCA-120	5019941033794638581
DIRECTOR/A GERENT - GERENCIA FUNDACIÓ ESPORTIVA MUNICIPAL	JOSE VICENTE BERLANGA ARONA	09/05/2016	ACCVCA-120	7739896112243913971



2. Informació sobre:

a) **Vidas útils o coeficients de amortització**

En este punto se indican las vidas útiles o coeficientes de amortización utilizados en los diferentes tipos de elementos.

Se remite al apartado 4.1. de la Memoria donde se especifican las Normas de reconocimiento y valoración y en el cual se detalla el cuadro con los porcentajes de amortización aplicados por la entidad, incluyendo los del Inmovilizado Intangible.

b) **Cambios de estimación**

No se han producido cambios de estimación que afecten a valores residuales, vidas útiles y métodos de amortización.

c) **Gastos financieros capitalizados**

Éste epígrafe del Balance de Situación no ha tenido durante el ejercicio ningún movimiento.

d) **Modelo de revalorización**

No se ha utilizado ningún modelo de revalorización

e) **Desembolsos por investigación y desarrollo**

No se ha realizado ningún desembolso por investigación y desarrollo.

f) **Otras circunstancias de carácter sustantivo que afecten al inmovilizado intangible**

No se ha producido ninguna circunstancia de carácter sustantivo que afecte al inmovilizado intangible.

9. Arrendamientos financieros y otras operaciones de naturaleza similar

La Fundación Deportiva, no tiene arrendamientos financieros.

Signat electrònicament per:

Antefirma	Nom	Data	Emissor cert	Núm. sèrie cert
CAP SECCIÓ - SECCIÓ PLANIFICACIÓ ECONÒMICA FDM	MARIA ANGELES VIDAL RUIZ	06/05/2016	ACCVCA-120	5019941033794638581
DIRECTOR/A GERENT - GERENCIA FUNDACIÓ ESPORTIVA MUNICIPAL	JOSE VICENTE BERLANGA ARONA	09/05/2016	ACCVCA-120	7739896112243913971



10. Activos financieros

1. Información relacionada con el balance

a) Resumen de activos financieros

Estado resumen de la conciliación entre la clasificación de activos financieros del balance y las categorías que se establecen de los mismos en la norma de reconocimiento y valoración número 8 de la segunda parte del Plan General de Contabilidad Pública adaptado a la Administración Local, anexo a la ICAL.

Activos Financieros a 31/12/2015

	ACTIVOS FINANCIEROS LARGO PLAZO		ACTIVOS FINANCIEROS CORTO PLAZO		TOTAL
	Inversiones en patrimonio 2015	Otras inversiones 2015	Inversiones en patrimonio 2014	Otras inversiones 2014	Total 2015
	Valores representativos de deuda 2015	Valores representativos de deuda 2014	Valores representativos de deuda 2014	Otras inversiones 2015	Otras inversiones 2014
CRÉDITOS Y PARTIDAS A COBRAR	22.945,19	0,00	0,00	1.811,36	24.756,55
INVERSIONES MANTENIDAS HASTA EL VENCIMIENTO	0,00	0,00	0,00	0,00	0,00
ACTIVOS FINANCIEROS A VALOR RAZONABLE CON CANVIO EN RESULTADOS	0,00	0,00	0,00	0,00	0,00
INVERSIONES EN ENTIDADES DEL GRUPO MULTIGRUPO Y ASOCIADAS	0,00	0,00	0,00	0,00	0,00
ACTIVOS FINANCIEROS DISPONIBLES PARA LA VENTA	0,00	0,00	0,00	0,00	0,00
TOTAL	22.945,19	0,00	0,00	1.811,36	24.756,55

Signat electrònicament per:

Antefirma	Nom	Data	Emissor cert	Núm. sèrie cert
CAP SECCIÓ - SECCIÓ PLANIFICACIÓ ECONÒMICA FDM	MARIA ANGELES VIDAL RUIZ	06/05/2016	ACCVCA-120	5019941033794638581
DIRECTOR/A GERENT - GERENCIA FUNDACIÓ ESPORTIVA MUNICIPAL	JOSE VICENTE BERLANGA ARONA	09/05/2016	ACCVCA-120	7739896112243913971



b) Reclasificación

No se ha realizado ninguna reclasificación de activos financieros

c) Activos financieros entregados en garantía

La Fundación Deportiva no tiene activos financieros entregado en garantía.

d) Correcciones por deterioro del valor

No se han realizado correcciones por deterioro.

2. Información relacionada con la cuenta del resultado económico-patrimonial

No existe información relacionada con la cuenta del resultado económico-patrimonial

3. Información sobre los riesgos de tipo de cambio y de tipo de interés

No existe información sobre los riesgos de tipo de cambio y de tipo de interés.

4. Otra información

No hay ninguna otra información.

11. Pasivos financieros

1. Situación y movimientos de las deudas

a) Deudas al coste amortizado

Signat electrònicament per:

Antefirma	Nom	Data	Emissor cert	Núm. sèrie cert
CAP SECCIÓ - SECCIÓ PLANIFICACIÓ ECONÒMICA FDM	MARIA ANGELES VIDAL RUIZ	06/05/2016	ACCVCA-120	5019941033794638581
DIRECTOR/A GERENT - GERENCIA FUNDACIÓ ESPORTIVA MUNICIPAL	JOSE VICENTE BERLANGA ARONA	09/05/2016	ACCVCA-120	7739896112243913971



SITUACION Y MOVIMIENTOS DE LAS DEUDAS a)DEUDAS AL COSTE AMORTIZADO

IDENTIFICACION DE LA DEUDA	T.I.E.	DEUDA A 1 ENERO COSTE AMORTIZADO	INTERESES EXPLICITOS	CREACIONES EFECTIVO	GASTOS	INTERESES EXPLICITOS	INTERESES DEVENGADOS SEGUN RESTO	INTERESES CANCELADOS	DIFERENCIAS DE CAMBIO DEL COSTE DE AMORTIZADO EXPLICITOS	DISMINUCIONES VALOR CONTABLE	RESULTADO	DEUDA A 31 DICIEMBRE COSTE AMORTIZADO	INTERESES EXPLICITOS
2001000005		FIANZA ADJUDICACION ROPA DEPORTIVA AYO 86	510,86	0,00	0,00	0,00	0,00	0,00	0,00	0,00	0,00	510,86	0,00
2001000006		FIANZA CONCIERTO SAN LUIS AYO 96	1.153,94	0,00	0,00	0,00	0,00	0,00	0,00	0,00	0,00	1.153,94	0,00
2001000008		FIANZA SUMINISTRO ROPA UNIFORMIDAD F.D.M. AYO 92	315,36	0,00	0,00	0,00	0,00	0,00	0,00	0,00	0,00	315,36	0,00
2001000012		FIANZA SUMINISTRO TRACTOR Y CORTACEPEDES	360,61	0,00	0,00	0,00	0,00	0,00	0,00	0,00	0,00	360,61	0,00
2001000013		FIANZA SEGURO DE VIDA PERSONAL FDM. AYO 86	81,61	0,00	0,00	0,00	0,00	0,00	0,00	0,00	0,00	81,61	0,00
2001000015		FIANZA BAR PABELLON SAN LUIS. AYO 93	384,65	0,00	0,00	0,00	0,00	0,00	0,00	0,00	0,00	384,65	0,00
2001000016		FIANZA JUEGOS DEPORTIVOS AYO 94	150,25	0,00	0,00	0,00	0,00	0,00	0,00	0,00	0,00	150,25	0,00
2001000019		FIANZA MATERIAL DEPORTIVO. AYO 93	112,28	0,00	0,00	0,00	0,00	0,00	0,00	0,00	0,00	112,28	0,00
2001000020		FIANZA MATERIAL DEPORTIVO L1 Y L4	985,66	0,00	0,00	0,00	0,00	0,00	0,00	0,00	0,00	985,66	0,00
2001000037		FIANZA UTILIZACION LUIS PUIG (LORD OF THE DANCE)	1.803,04	0,00	0,00	0,00	0,00	0,00	0,00	0,00	0,00	1.803,04	0,00
2003000007		GARANTIA DEFINITIVA CONTRATO ALQUILER VEHICULOS	1.142,49	0,00	0,00	0,00	0,00	0,00	0,00	0,00	0,00	1.142,49	0,00
2005000006		FIANZA DEF. MATERIAL GIMNASIO NAZARET (107/05)											

Signat electrònicament per:

Antefirma	Nom	Data	Emissor cert	Núm. sèrie cert
CAP SECCIÓ - SECCIÓ PLANIFICACIÓ ECONÒMICA FDM	MARIA ANGELES VIDAL RUIZ	06/05/2016	ACCVCA-120	5019941033794638581
DIRECTOR/A GERENT - GERENCIA FUNDACIÓ ESPORTIVA MUNICIPAL	JOSE VICENTE BERLANGA ARONA	09/05/2016	ACCVCA-120	7739896112243913971



SITUACION Y MOVIMIENTOS DE LAS DEUDAS a) DEUDAS AL COSTE AMORTIZADO

IDENTIFICACION DE LA DEUDA	T.I.E.	DEUDA A 1 ENERO COSTE AMORTIZADO	INTERESES EXPLICITOS	CREACIONES EFECTIVO	GASTOS	INTERESES EXPLICITOS	INTERESES DEVENGADOS SEGUN RESTO	INTERESES CANCELADOS	DIFERENCIAS DE CAMBIO DEL COSTE DE AMORTIZADO	VALOR CONTABLE	DISMINUCIONES RESULTADO	DEUDA A 31 DICEMBRE COSTE AMORTIZADO	INTERESES EXPLICITOS
2006000003 FIANZA SAN LUIS "EL CANTO DEL LOCO" 13 Y 14 ABRIL		1.020,86	0,00	0,00	0,00	0,00	0,00	0,00	0,00	0,00	0,00	1.020,86	0,00
2006000009 FIANZA CONCIERTO MAGO DE OZ L. PUIG 30-06-06		1.850,00	0,00	0,00	0,00	0,00	0,00	0,00	0,00	0,00	0,00	1.850,00	0,00
2007000005 FIANZA UTILIZ. PAB. SAN LUIS OP. TRIUNFO 4/05/07		1.850,00	0,00	0,00	0,00	0,00	0,00	0,00	0,00	0,00	0,00	1.850,00	0,00
2007000006 FIANZA CONT. BAR PISC. VERANO EXPTE. 417		30,16	0,00	0,00	0,00	0,00	0,00	0,00	0,00	0,00	0,00	30,16	0,00
2007000012 FIANZA UTILIZ. PAB. FTE. SAN LUIS 9/10-11-07		1.850,00	0,00	0,00	0,00	0,00	0,00	0,00	0,00	0,00	0,00	1.850,00	0,00
2008000008 FIANZA DEFINITIVA VESTUARIO PERSONAL FDM		4.127,30	0,00	0,00	0,00	0,00	0,00	0,00	0,00	0,00	0,00	4.127,30	0,00
2010000014 FIANZA CONCIERTO ESTOPA FTE.S.LUIS 29/05/10		2.000,00	0,00	0,00	0,00	0,00	0,00	0,00	0,00	0,00	0,00	2.000,00	0,00
2010000017 FIANZA CESION PALAU LUIS PUIG 14 AL 18 DE ABRIL 20		2.000,00	0,00	0,00	0,00	0,00	0,00	0,00	0,00	0,00	0,00	2.000,00	0,00
2010000019 FIANZA MATERIAL DEPORTIVO EXP.E/7002/2009/441 L-2		1.724,15	0,00	0,00	0,00	0,00	0,00	0,00	0,00	0,00	0,00	1.724,15	0,00
2010000021 FIANZA UTILIZ. BENICALAP 28-08-10 EXP. 178		828,20	0,00	0,00	0,00	0,00	0,00	0,00	0,00	0,00	0,00	828,20	0,00
2010000027 FIANZA PRENDAS DEP. VI CIRC. RURALCAJA		1.939,65	0,00	0,00	0,00	0,00	0,00	0,00	0,00	0,00	0,00	1.939,65	0,00
2010000032 FIANZA AUTORIZACIÓN VENDING TARECA VENDING S.L.		755,20	0,00	0,00	0,00	0,00	0,00	0,00	0,00	0,00	0,00	755,20	0,00

Signat electrònicament per:

Antefirma	Nom	Data	Emissor cert	Núm. sèrie cert
CAP SECCIÓ - SECCIÓ PLANIFICACIÓ ECONÒMICA FDM	MARIA ANGELES VIDAL RUIZ	06/05/2016	ACCVCA-120	5019941033794638581
DIRECTOR/A GERENT - GERENCIA FUNDACIÓ ESPORTIVA MUNICIPAL	JOSE VICENTE BERLANGA ARONA	09/05/2016	ACCVCA-120	7739896112243913971



SITUACION Y MOVIMIENTOS DE LAS DEUDAS a)DEUDAS AL COSTE AMORTIZADO

IDENTIFICACION DE LA DEUDA	T.I.E.	DEUDA A 1 ENERO COSTE AMORTIZADO	INTERESES EXPLICITOS	CREACIONES EFECTIVO	GASTOS	INTERESES EXPLICITOS	INTERESES DEVENGADOS SEGUN RESTO	INTERESES CANCELADOS	DIFERENCIAS DE CAMBIO DEL COSTE DE AMORTIZADO	DISMINUCIONES VALOR CONTABLE	RESULTADO	DEUDA A 31 DICIEMBRE COSTE AMORTIZADO	INTERESES EXPLICITOS
2010000034 FIANZA CONT.SERV.ENSEÑANZA EEDD AJEDREZ		8.707,27	0,00	0,00	0,00	0,00	0,00	0,00	0,00	0,00	0,00	8.707,27	0,00
2011000005 FIANZA POLID. EL CABANYAL 14-15/5 C.ELECTORAL		1.500,00	0,00	0,00	0,00	0,00	0,00	0,00	0,00	0,00	0,00	1.500,00	0,00
2011000007 CORRECCION FIANZA. PENDIENTE APLICACION 2008000140		1.042,25	0,00	0,00	0,00	0,00	0,00	0,00	0,00	0,00	0,00	1.042,25	0,00
2011000010 FIANZA PRENDAS DEPORTIVAS CARRERAS POPULARES		1.939,65	0,00	0,00	0,00	0,00	0,00	0,00	0,00	0,00	0,00	1.939,65	0,00
2011000015 FIANZA UTILIZ. POLID.CABANYAL 13-12-2011		2.000,00	0,00	0,00	0,00	0,00	0,00	0,00	0,00	0,00	0,00	2.000,00	0,00
2012000003 FINZA CONCIERTO PLPUIG 29-05-2012 LENNY KRAVITZ		2.000,00	0,00	0,00	0,00	0,00	0,00	0,00	0,00	0,00	0,00	2.000,00	0,00
2012000013 FIANZA DEF OFICINA TECNICA JDDMM		1.209,00	0,00	0,00	0,00	0,00	0,00	0,00	0,00	0,00	0,00	1.209,00	0,00
2012000015 FIANZA CONTRATO DE SEGURIDAD		16.095,00	0,00	0,00	0,00	0,00	0,00	0,00	0,00	0,00	0,00	16.095,00	0,00
2012000017 FIANZA LA SER SAN LUIS 3-12-12		2.000,00	0,00	0,00	0,00	0,00	0,00	0,00	0,00	0,00	0,00	2.000,00	0,00
2013000003 FIANZA FRANCE TELECOM SA		1.083,00	0,00	0,00	0,00	0,00	0,00	0,00	0,00	0,00	0,00	1.083,00	0,00
2013000004 FIANZA ASESORIA IX CIRCUITO CARRERAS		1.359,96	0,00	0,00	0,00	0,00	0,00	0,00	0,00	1.359,96	0,00	0,00	0,00
2013000005 FIANZA UTILIZ PAB. FTE. SAN LUIS 22-06-13		3.000,00	0,00	0,00	0,00	0,00	0,00	0,00	0,00	0,00	0,00	3.000,00	0,00
2013000006 FIANZA LO MEJOR DE AQUÍ Y DE ALLÍ 25-10-2013		1.000,00	0,00	0,00	0,00	0,00	0,00	0,00	0,00	0,00	0,00	1.000,00	0,00

Signat electrònicament per:

Antefirma	Nom	Data	Emissor cert	Núm. sèrie cert
CAP SECCIÓ - SECCIÓ PLANIFICACIÓ ECONÒMICA FDM	MARIA ANGELES VIDAL RUIZ	06/05/2016	ACCVCA-120	5019941033794638581
DIRECTOR/A GERENT - GERENCIA FUNDACIÓ ESPORTIVA MUNICIPAL	JOSE VICENTE BERLANGA ARONA	09/05/2016	ACCVCA-120	7739896112243913971



SITUACION Y MOVIMIENTOS DE LAS DEUDAS a)DEUDAS AL COSTE AMORTIZADO

IDENTIFICACION DE LA DEUDA	T.I.E.	DEUDA A 1 ENERO COSTE AMORTIZADO	INTERESES EXPLICITOS	CREACIONES EFECTIVO	GASTOS	INTERESES EXPLICITOS	INTERESES DEVENGADOS SEGUN RESTO	INTERESES CANCELADOS	DIFERENCIAS DE CAMBIO DEL COSTE DE AMORTIZADO	EXPLICITOS	DISMINUCIONES VALOR CONTABLE	RESULTADO	DEUDA A 31 DICIEMBRE COSTE AMORTIZADO	INTERESES EXPLICITOS
2013000007	FIANZA UTILIZACION SAN LUIS CONCIERTO VIOLETTA	3.000,00	0,00	0,00	0,00	0,00	0,00	0,00	0,00	0,00	0,00	0,00	3.000,00	0,00
2014000001	FIANZA CAMISETAS CIRCUITO CARRERAS POPULARES	1.455,00	0,00	0,00	0,00	0,00	0,00	0,00	0,00	0,00	1.455,00	0,00	0,00	0,00
2014000002	FIANZA QUIOSCO BARES (E/2012/201)	1.500,00	0,00	0,00	0,00	0,00	0,00	0,00	0,00	0,00	0,00	0,00	1.500,00	0,00
2014000003	FIANZA DISNEY ON ICE 22 Y 23 FEBRERO	3.000,00	0,00	0,00	0,00	0,00	0,00	0,00	0,00	0,00	3.000,00	0,00	0,00	0,00
2014000008	AJUSTE FIANZA DEF. SOCORRISTAS Y MONITORES NATACIO	4.985,14	0,00	0,00	0,00	0,00	0,00	0,00	0,00	0,00	0,00	0,00	4.985,14	0,00
2014000012	FIANZA CONTRATO ASESORAMIENTO JDDMM	1.209,00	0,00	0,00	0,00	0,00	0,00	0,00	0,00	0,00	0,00	0,00	1.209,00	0,00
2014000013	FIANZA FITO Y FITIPALDI S.LUIS 19-12-14	3.500,00	0,00	0,00	0,00	0,00	0,00	0,00	0,00	0,00	3.500,00	0,00	0,00	0,00
2015000001	FIANZA UTILIZ. SAN LUIS 25-01-15 PODEMOS	0,00	0,00	3.500,00	0,00	0,00	0,00	0,00	0,00	0,00	3.500,00	0,00	0,00	0,00
2015000002	INGRESO FIANZA PREV. RIESGOS LABORALES	0,00	0,00	1.489,30	0,00	0,00	0,00	0,00	0,00	0,00	0,00	0,00	1.489,30	0,00
2015000003	FIANZA UTILIZ. S. LUIS DISNEY ON ICE	0,00	0,00	3.500,00	0,00	0,00	0,00	0,00	0,00	0,00	0,00	0,00	3.500,00	0,00
2015000004	FIANZA SUMINISTRO CAMISETAS XI CIRCUITO CARRERAS	0,00	0,00	1.545,00	0,00	0,00	0,00	0,00	0,00	0,00	0,00	0,00	1.545,00	0,00
2015000005	FIANZA CRONOMETRAJE CIRCUITO CARRERAS	0,00	0,00	1.419,90	0,00	0,00	0,00	0,00	0,00	0,00	0,00	0,00	1.419,90	0,00
2015000006	FIANZA DEFINITIVA MONTAJE CARRERAS POPULARES	0,00	0,00	0,00	0,00	0,00	0,00	0,00	0,00	0,00	0,00	0,00	0,00	0,00

Signat electrònicament per:

Antefirma	Nom	Data	Emissor cert	Núm. sèrie cert
CAP SECCIÓ - SECCIÓ PLANIFICACIÓ ECONÒMICA FDM	MARIA ANGELES VIDAL RUIZ	06/05/2016	ACCVCA-120	5019941033794638581
DIRECTOR/A GERENT - GERENCIA FUNDACIÓ ESPORTIVA MUNICIPAL	JOSE VICENTE BERLANGA ARONA	09/05/2016	ACCVCA-120	7739896112243913971



SITUACION Y MOVIMIENTOS DE LAS DEUDAS a) DEUDAS AL COSTE AMORTIZADO

IDENTIFICACION DE LA DEUDA	T.I.E.	DEUDA A 1 ENERO COSTE AMORTIZADO	INTERESES EXPLICITOS	CREACIONES EFECTIVO	GASTOS	INTERESES EXPLICITOS	INTERESES DEVENGADOS SEGUN RESTO	INTERESES CANCELADOS	DIFERENCIAS DE CAMBIO DEL COSTE DE INTERESES AMORTIZADO	DISMINUCIONES VALOR CONTABLE	RESULTADO	DEUDA A 31 DICIEMBRE COSTE AMORTIZADO	INTERESES EXPLICITOS
2015000007 FIANZA SAN LUIS 2 OCTUBRE FITO Y FITIPALDIS		0,00	0,00	1.540,00	0,00	0,00	0,00	0,00	0,00	0,00	0,00	1.540,00	0,00
2015000008 FIANZA UTILIZACION SAN LUIS CONCIERTO HOMBRES G		0,00	0,00	4.000,00	0,00	0,00	0,00	0,00	0,00	0,00	0,00	4.000,00	0,00
2015000009 GARANTIA DEFINITIVA CONCURSO DE CAMISETAS CIRCUITO		0,00	0,00	4.000,00	0,00	0,00	0,00	0,00	0,00	0,00	0,00	4.000,00	0,00
2015000010 FIANZA UTILIZACION SAN LUIS, MITIN PSOE		0,00	0,00	1.604,88	0,00	0,00	0,00	0,00	0,00	0,00	0,00	1.604,88	0,00
2015000011 FIANZA UTILIZACION SAN LUIS MITIN COMPROM-PODEMOS		0,00	0,00	4.000,00	0,00	0,00	0,00	0,00	0,00	0,00	0,00	4.000,00	0,00
2015000012 FIANZA MITIN IZQUIERDA UNIDA EN POLID. CABAÑAL		0,00	0,00	4.000,00	0,00	0,00	0,00	0,00	0,00	0,00	0,00	4.000,00	0,00
2015000013 FIANZA CONCIERTO PABELLON SAN LUIS 19 DIC ESTOPA		0,00	0,00	4.000,00	0,00	0,00	0,00	0,00	0,00	0,00	0,00	4.000,00	0,00
TOTAL		90.411,54	0,00	38.599,08	0,00	0,00	0,00	0,00	0,00	12.814,96	0,00	116.195,66	0,00

b) Deudas a valor razonable

No existen deudas a valor razonable

c) Resumen por categorías

Estado resumen de la conciliación entre la clasificación de pasivos financieros del balance y las categorías que se establecen en la norma de reconocimiento y valoración número 9 de la segunda parte del Plan General de Contabilidad Pública adaptado a la Administración Local, anexo a la ICAL.

Signat electrònicament per:

Antefirma	Nom	Data	Emissor cert	Núm. sèrie cert
CAP SECCIÓ - SECCIÓ PLANIFICACIÓ ECONÒMICA FDM	MARIA ANGELES VIDAL RUIZ	06/05/2016	ACCVCA-120	5019941033794638581
DIRECTOR/A GERENT - GERENCIA FUNDACIÓ ESPORTIVA MUNICIPAL	JOSE VICENTE BERLANGA ARONA	09/05/2016	ACCVCA-120	7739896112243913971



SITUACION Y MOVIMIENTOS DE LAS DEUDAS c) RESUMEN POR CATEGORIAS

	OBLIGACIONES Y OTROS VALORES NEGOCIABLES LARGO PLAZO		DEUDAS CON ENTIDADES DE CREDITO - LARGO PLAZO		OTRAS DEUDAS - LARGO PLAZO		OBLIGACIONES Y OTROS VALORES NEGOCIABLES - CORTO PLAZO		DEUDAS CON CORTO PLAZO		OTRAS DEUDAS - CORTO PLAZO		TOTAL
	2015	2014	2015	2014	2015	2014	2015	2014	2015	2014	2015	2014	2015
DEUDAS A COSTE AMORTIZADO	0,00	0,00	0,00	0,00	164.266,41	0,00	0,00	0,00	0,00	0,00	116.966,35	0,00	281.232,76
DEUDAS A VALOR RAZONABLE	0,00	0,00	0,00	0,00	0,00	0,00	0,00	0,00	0,00	0,00	0,00	0,00	0,00
TOTAL	0,00	0,00	0,00	0,00	164.266,41	0,00	0,00	0,00	0,00	0,00	116.966,35	0,00	281.232,76

3. Líneas de crédito

La Fundación Deportiva Municipal no dispone de líneas de crédito.

4. Información sobre los riesgos de tipo de cambio y de tipo de interés

No existe información sobre los riesgos de tipo de cambio y de tipo de interés.

5. Avales y otras garantías concedidas

La Fundación Deportiva no tiene avales ni otras garantías concedidas.

6. Otra información

No procede incluir otra información adicional sobre Pasivos Financieros.

12. Coberturas contables

La Fundación Deportiva Municipal no tiene coberturas contables.

Signat electrònicament per:

Antefirma	Nom	Data	Emissor cert	Núm. sèrie cert
CAP SECCIÓ - SECCIÓ PLANIFICACIÓ ECONÒMICA FDM	MARIA ANGELES VIDAL RUIZ	06/05/2016	ACCVCA-120	5019941033794638581
DIRECTOR/A GERENT - GERENCIA FUNDACIÓ ESPORTIVA MUNICIPAL	JOSE VICENTE BERLANGA ARONA	09/05/2016	ACCVCA-120	7739896112243913971



13. Activos construidos o adquiridos para otras entidades y otras existencias

La Fundación Deportiva Municipal no tiene activos construidos o adquiridos para otras entidades y otras existencias.

14. Moneda extranjera

La Fundación Deportiva Municipal, no realiza transacciones en moneda extranjera.

15. Transferencias, subvenciones y otros ingresos y gastos

1. Transferencias y subvenciones recibidas

En este apartado se informa del importe y características de las transferencias y subvenciones recibidas, cuyo importe sea significativo, así como sobre el cumplimiento o incumplimiento de las condiciones impuestas para la percepción y disfrute de las subvenciones, el criterio de imputación a resultados y los importes imputados.

Nombre Característica	Importe Recibido: Ejercicio 2015	Importe Reintegrable	Importe No reintegrable	Cantidad imputada a Resultados: Ejercicio 2015
Transferencia corriente Ayuntamiento de Valencia	11.116.308,10		11.116.308,10	11.116.308,10
Transferencia corriente Cárnicas Serrano	12.000,00		12.000,00	12.000,00
Transferencia corriente El Corte Inglés	28.000,00		28.000,00	28.000,00
Transferencia corriente Caixa Popular	9.000,00		9.000,00	9.000,00
Transferencia corriente Divina Pastora	72.855,47		72.855,47	72.855,47
Transferencia corriente Fundación Trinidad Alfonso	15.000,00		15.000,00	15.000,00
Transferencia corriente CaixaBanc	25.000,00		25.000,00	25.000,00
Subvención Material Deportivo Diputación de Valencia	97.967,84		97.967,84	97.967,84
Total	11.376.131,41	0,00	11.376.131,41	11.376.131,41

Signat electrònicament per:

Antefirma	Nom	Data	Emissor cert	Núm. sèrie cert
CAP SECCIÓ - SECCIÓ PLANIFICACIÓ ECONÒMICA FDM	MARIA ANGELES VIDAL RUIZ	06/05/2016	ACCVCA-120	5019941033794638581
DIRECTOR/A GERENT - GERENCIA FUNDACIÓ ESPORTIVA MUNICIPAL	JOSE VICENTE BERLANGA ARONA	09/05/2016	ACCVCA-120	7739896112243913971



2. Transferencias y subvenciones concedidas

Este punto informa sobre el importe y características de las transferencias y subvenciones concedidas, cuyo importe sea significativo.

Nombre Característica	NIF del perceptor	Denominación del perceptor	Importe no reintegrable		Reintegros
			Finalidad	Importe no reintegrable	
PROGRAMA EEDMM 2014/2015	G98257892	CLUB DE AJEDREZ CIUTAT VELLA	COORDINACION Y BECAS	34.968,51	
PROGRAMA EEDMM 2014/2015	G46367462	FEDERACION DE ATLETISMO DE LA C.V.	COORDINACION Y BECAS	5.370,32	
PROGRAMA EEDMM 2014/2015	G46556825	FEDERACION VALENCIANA DE BADMINTON	COORDINACION Y BECAS	10.400,61	
PROGRAMA EEDMM 2014/2015	G46396156	FEDERACION DE BALONCESTO DE LA C.V.	COORDINACION Y BECAS	18.026,28	
PROGRAMA EEDMM 2014/2015	G46350468	FEDERACION DE BALONMANO DE LA C.V.	COORDINACION Y BECAS	6.840,95	
PROGRAMA EEDMM 2014/2015	G46410478	FEDERACION DE ESRIMA DE LA C.V.	COORDINACION Y BECAS	14.290,61	
PROGRAMA EEDMM 2014/2015	G96088026	FEDERACION DE DEPORTES ADAPTADOS	COORDINACION Y BECAS	18.216,67	
PROGRAMA EEDMM 2014/2015	G97242390	CLUB DE FUTBOL FEMENINO MARITIM	COORDINACION Y BECAS	1.090,32	
PROGRAMA EEDMM 2014/2015	V46394466	FEDERACION VALENCIANA DE FUTBOL	COORDINACION Y BECAS	15.385,94	
PROGRAMA EEDMM 2014/2015	G03280203	FEDERACION DE GIMNASIA DE LA C.V.	COORDINACION Y BECAS	18.541,56	
PROGRAMA EEDMM 2014/2015	G46557443	FEDERACION DE HOCKEY DE LA C.V.	COORDINACION Y BECAS	21.037,24	
PROGRAMA EEDMM 2014/2015	G46391918	FEDERACION DE KARATE	COORDINACION Y BECAS	13.775,61	
PROGRAMA EEDMM 2014/2015	G98572605	CLUB PIRAGÜISMO MARINA VALENCIA	COORDINACION Y BECAS	750,00	
PROGRAMA EEDMM 2014/2015	G46384822	FEDERACION DE PELOTA	COORDINACION Y BECAS	8.420,62	
PROGRAMA EEDMM 2014/2015	G46374351	FEDERACIÓ DE PILOTA VALENCIANA	COORDINACION Y BECAS	17.640,95	
PROGRAMA EEDMM 2014/2015	G97366421	CLUB DE LLUITA MARITIM	COORDINACION Y BECAS	3.161,09	
PROGRAMA EEDMM 2014/2015	G0330610	FEDERACION VALENCIANA DE TENIS DE MESA	COORDINACION Y BECAS	2.565,00	
PROGRAMA EEDMM 2014/2015	G97904593	CLUB DEPORTIVO WATERPOLO TURIA	COORDINACION Y BECAS	2.590,33	
PROGRAMA EEDMM 2014/2015	G46424503	FEDERACION DE VOLEIBOL DE LA C.V.	COORDINACION Y BECAS	27.686,56	
PROGRAMA EEDMM 2014/2015	G98257892	CLUB DE AJEDREZ CIUTAT VELLA	ACTIVIDADES EXTRAORDINARIAS	1.898,01	
PROGRAMA EEDMM 2014/2015	G46410478	FEDERACION DE ESRIMA DE LA C.V.	ACTIVIDADES EXTRAORDINARIAS	350,66	
PROGRAMA EEDMM 2014/2015	G03280203	FEDERACION DE GIMNASIA DE LA C.V.	ACTIVIDADES EXTRAORDINARIAS	1.672,44	
PROGRAMA EEDMM 2014/2015	G97904593	CLUB DEPORTIVO WATERPOLO TURIA	ACTIVIDADES EXTRAORDINARIAS	51,42	
PROGRAMA EEDMM 2014/2015	G46374351	FEDERACIÓ DE PILOTA VALENCIANA	ACTIVIDADES EXTRAORDINARIAS	264,99	
PROGRAMA EEDMM 2014/2015	G46391918	FEDERACION DE KARATE	ACTIVIDADES EXTRAORDINARIAS	84,99	
PROGRAMA EEDMM 2014/2015	G46350468	FEDERACION DE BALONMANO DE LA C.V.	ACTIVIDADES EXTRAORDINARIAS	185,85	
PROGRAMA EEDMM 2014/2015	G46556825	FEDERACION VALENCIANA DE BADMINTON	ACTIVIDADES EXTRAORDINARIAS	330,01	
PROGRAMA FORMACION TITULADOS UNIVERSITARIOS	G46470738	FUNDACIÓN UNIVERSIDAD EMPRESA	ACTIVIDADES EXTRAORDINARIAS	3.860,00	
PROGRAMA EEDMM 2014/2015	G97366421	CLUB DE LLUITA MARITIM	COORDINACION Y BECAS	3.501,23	
PROGRAMA EEDMM 2014/2015	G46396156	FEDERACION DE BALONCESTO DE LA C.V.	BECAS EEDD DE VERANO	873,00	
PROGRAMA EEDMM 2014/2015	G46557443	FEDERACION DE HOCKEY DE LA C.V.	BECAS EEDD DE VERANO	2.177,50	

Signat electrònicament per:

Antefirma	Nom	Data	Emissor cert	Núm. sèrie cert
CAP SECCIÓ - SECCIÓ PLANIFICACIÓ ECONÒMICA FDM	MARIA ANGELES VIDAL RUIZ	06/05/2016	ACCVCA-120	5019941033794638581
DIRECTOR/A GERENT - GERENCIA FUNDACIÓ ESPORTIVA MUNICIPAL	JOSE VICENTE BERLANGA ARONA	09/05/2016	ACCVCA-120	7739896112243913971



PROGRAMA EEDMM 2014/2015	G46556825	FEDERACION VALENCIANA DE BADMINTON	2.017,50	BECAS EEDD DE VERANO
PROGRAMA EEDMM 2014/2015	G97242390	CLUB DE FUTBOL FEMENINO MARITIM	110,00	BECAS EEDD DE VERANO
PROGRAMA EEDMM 2014/2015	G98572605	CLUB PIRAGÜISMO MARINA VALENCIA	660,00	BECAS EEDD DE VERANO
PROGRAMA EEDMM 2014/2015	G98257892	CLUB DE AJEDREZ CIUTAT VELLA	1.746,00	BECAS EEDD DE VERANO
PROGRAMA FORMACION	G46470738	FUNDACION UNIVERSIDAD	4.860,00	
TITULADOS UNIVERSITARIOS				
PROGRAMA EEDMM 2015/2016	G98257892	CLUB DE AJEDREZ CIUTAT VELLA	10.893,31	MATERIAL DEPORTIVO
PROGRAMA EEDMM 2015/2016	G46367462	FEDERACION DE ATLETISMO DE LA C.V.	1.453,74	MATERIAL DEPORTIVO
PROGRAMA EEDMM 2015/2016	G46556825	FEDERACION VALENCIANA DE BADMINTON	7.683,30	MATERIAL DEPORTIVO
PROGRAMA EEDMM 2015/2016	G46396156	FEDERACION DE BALONCESTO DE LA C.V.	8.155,40	MATERIAL DEPORTIVO
PROGRAMA EEDMM 2015/2016	G46350468	FEDERACION DE BALONMANO DE LA C.V.	3.902,67	MATERIAL DEPORTIVO
PROGRAMA EEDMM 2015/2016	G46410478	FEDERACION DE ESRIMA DE LA C.V.	16.895,63	MATERIAL DEPORTIVO
PROGRAMA EEDMM 2015/2016	G96088026	FEDERACION DE DEPORTES ADAPTADOS	15.697,00	MATERIAL DEPORTIVO
PROGRAMA EEDMM 2015/2016	G97242390	CLUB DE FUTBOL FEMENINO MARITIM	1.101,08	MATERIAL DEPORTIVO
PROGRAMA EEDMM 2015/2016	V46394466	FEDERACION VALENCIANA DE FUTBOL	6.321,57	MATERIAL DEPORTIVO
PROGRAMA EEDMM 2015/2016	G03280203	FEDERACION DE GIMNASIA DE LA C.V.	5.634,37	MATERIAL DEPORTIVO
PROGRAMA EEDMM 2015/2016	G46557443	FEDERACION DE HOCKEY DE LA C.V.	11.188,16	MATERIAL DEPORTIVO
PROGRAMA EEDMM 2015/2016	G46391918	FEDERACION DE KARATE	2.304,91	MATERIAL DEPORTIVO
PROGRAMA EEDMM 2015/2016	G98572605	CLUB PIRAGÜISMO MARINA VALENCIA	2.166,88	MATERIAL DEPORTIVO
PROGRAMA EEDMM 2015/2016	G46384822	FEDERACION DE PELOTA	5.396,66	MATERIAL DEPORTIVO
PROGRAMA EEDMM 2015/2016	G46374351	FEDERACION DE PILOTA VALENCIANA	20.597,63	MATERIAL DEPORTIVO
PROGRAMA EEDMM 2015/2016	G03330610	FEDERACION VALENCIANA DE TENIS DE MESA	6.626,88	MATERIAL DEPORTIVO
PROGRAMA EEDMM 2015/2016	G97904593	CLUB DEPORTIVO WATERPOLO TURIA	2.766,78	MATERIAL DEPORTIVO
PROGRAMA EEDMM 2015/2016	G46424503	FEDERACION DE VOLEIBOL DE LA C.V.	7.134,38	MATERIAL DEPORTIVO
PROGRAMA EEDMM 2015/2016	G46396156	FEDERACION DE BALONCESTO DE LA C.V.	780,00	GRUPOS ESPECIALES
Total			402.103,12	0,00

3. Cualquier circunstancia de carácter sustantivo

No existe ninguna circunstancia de carácter sustantivo que afecte a los ingresos o a los gastos de la entidad.

Signat electrònicament per:

Antefirma	Nom	Data	Emissor cert	Núm. sèrie cert
CAP SECCIÓ - SECCIÓ PLANIFICACIÓ ECONÒMICA FDM	MARIA ANGELES VIDAL RUIZ	06/05/2016	ACCVCA-120	5019941033794638581
DIRECTOR/A GERENT - GERENCIA FUNDACIÓ ESPORTIVA MUNICIPAL	JOSE VICENTE BERLANGA ARONA	09/05/2016	ACCVCA-120	7739896112243913971



16. Provisiones y contingencias

Para cada provisi3n reconocida en el balance, salvo las relativas a avales y otras garantias concedidas, se informa de:

a) Movimientos de cada epigrafe del balance durante el ejercicio, referido a las provisiones y contingencias.

Epigrafe Balance	Saldo inicial provisiones	Aumentos provisiones	Disminuciones provisiones	Saldo final provisiones
4900 Deterioro del valor de los cr3ditos operaciones de gestion	34.280,82	12.414,31		46.695,13
Total	34.280,82	12.414,31	0,00	46.695,13

b) Otra informaci3n referida a las provisiones que permita identificarlas.

Ejer.	C.O	C.Eco.	Concepto	Raz3n social tercero	NIF tercero	Saldo dcho.	Porcentaje	Importe
2010	0	550	SEGUNDA PR3RROGA CONTRATO M3QUINAS VENDING	COFFEE-KIT, S.L.	B97283675	12.879,63	100,00%	12.879,63
2011	0	343	LIQUIDACION POLID. PETXINA MAYO 2011	POLIDEPORITVO PETXINA	PETXINA	90,85	75,00%	68,14
2011	0	470	CONVENIO COLABORACION EMPRESARIAL	COMPANIA LEVANTINA DE EDIFICACION Y OBRAS PU	A46004131	15.000,00	100,00%	15.000,00
2012	0	34300	LIQUIDACION POLID. EL PALMAR VERANO 2012	POLIDEPORITVO EL PALMAR	PALMAR	90,00	100,00%	90,00
2012	0	34300	LIQUIDACION POLID. NATZARET NOVIEMBRE 2012	POLIDEPORITVO NATZARET	NAZARET	20,00	100,00%	20,00
2012	0	34900	CONCIERTO CADENA DIAL, TAL CUAL 1-12/12 FTE.S.LLUIS	SOCIEDAD ESPAOLADE RADIODIFUSION S.L.	B28016970	1.546,97	50,00%	773,49
2013	0	39900	PAGO DE CONSUMO ELECTRICO CSC LA PETXINA	I. MEDICINA DEL DEPORTE Y TRAUMATOLOGIA	B96373741	3.040,14	100,00%	3.040,14
2013	0	34300	LIQUIDACION POLID. BENIMACLET ENERO 2013	POLIDEPORITVO DE BENIMACLET	BENIMACLET	20,00	100,00%	20,00
2013	0	34300	LIQUIDACION POLID. NATZARET MAYO 2013	POLIDEPORITVO NATZARET	NAZARET	207,66	25,00%	51,92
2013	0	34300	LIQUIDACION POLID. PETXINA OCTUBRE	POLIDEPORITVO PETXINA	PETXINA	518,50	25,00%	129,63
2014	0	39900	PAGO CONSUMO ELECTRICO CENTRO MEDICO PETXINA	I. MEDICINA DEL DEPORTE Y TRAUMATOLOGIA	B96373741	3.231,05	100,00%	3.231,05
2014	0	34300	LIQUIDACION POLID. PETXINA ENERO 2014	POLIDEPORITVO PETXINA	PETXINA	729,28	25,00%	182,32
2014	0	34300	LIQUIDACION POLID. PETXINA ABRIL 2014	POLIDEPORITVO PETXINA	PETXINA	0,10	25,00%	0,03
2014	0	39900	PAGO CONSUMO ELECTRICO RESIDENCIA	LOPEZ MATEO BASILIO JOSE SL	B97793442	28.830,12	25,00%	7.207,53
2014	0	39900	CONSUMO ENERGIA ELECTRICA ENERO A MARZO 14	LOPEZ MATEO BASILIO JOSE SL	B97793442	13.674,40	25,00%	3.418,60
2014	0	39900	ALQUILER BASE ORANGE 2013 PABELLON SAN LUIS	ORANGE ESPAGNE S.A.U	A82009812	962,86	25,00%	240,72
2014	0	39900	ALQUILER BASE ANTENA ORANGE SAN LUIS	ORANGE ESPAGNE S.A.U	A82009812	683,86	25,00%	170,97
2014	0	39900	ALQUILER BASE ANTENA PABELLON SAN LUIS	ORANGE ESPAGNE S.A.U	A82009812	341,93	25,00%	85,48
2014	0	39900	ALQUILER BASE ANTENA ORANGE	ORANGE ESPAGNE S.A.U	A82009812	341,93	25,00%	85,48
TOTAL...								46.695,13

Signat electr3nicament per:

Antefirma	Nom	Data	Emissor cert	Núm. s3rie cert
CAP SECCI3 - SECCI3 PLANIFICACI3 ECON3MICA FDM	MARIA ANGELES VIDAL RUIZ	06/05/2016	ACCVCA-120	5019941033794638581
DIRECTOR/A GERENT - GERENCIA FUNDACI3 ESPORTIVA MUNICIPAL	JOSE VICENTE BERLANGA ARONA	09/05/2016	ACCVCA-120	7739896112243913971



17. Informació sobre medio ambiente

1. Obligaciones reconocidas

No existen obligaciones reconocidas en el ejercicio con cargo a la política de gasto 17 'Medio Ambiente'.

2. Importe beneficios fiscales por razones medioambientales

La Fundación Deportiva Municipal no tiene beneficios fiscales por razones medioambientales.

18. Activos en estado de venta

La Fundación Deportiva Municipal no tiene activos en estado de venta.

19. Presentación por actividades de la cuenta del resultado económico patrimonial

La entidad presenta la cuenta del resultado económico patrimonial clasificando los gastos económicos incluidos en la misma por actividades.

Gastos (Grupo de Programa)	Presupuestario: Ejercicio 2015	No Presupuestario: Ejercicio 2015 Total: Ejercicio 2015
340 Administración General	7.796.157,44	7.796.157,44
341 Promoción y fomento	1.124.752,40	1.124.752,40
342 Instalaciones deportivas	3.729.856,55	3.729.856,55
Total	12.650.766,39	0,00 12.650.766,39

Ingresos	Ejercicio 2015
Ingresos de gestión ordinaria	13.049.178,80
Ingresos financieros	405,42
Otros ingresos	33.795,19
Total	13.083.379,41

Signat electrònicament per:

Antefirma	Nom	Data	Emissor cert	Núm. sèrie cert
CAP SECCIÓ - SECCIÓ PLANIFICACIÓ ECONÒMICA FDM	MARIA ANGELES VIDAL RUIZ	06/05/2016	ACCVCA-120	5019941033794638581
DIRECTOR/A GERENT - GERENCIA FUNDACIÓ ESPORTIVA MUNICIPAL	JOSE VICENTE BERLANGA ARONA	09/05/2016	ACCVCA-120	7739896112243913971



20. Operaciones por administración de recursos por cuenta de otros entes públicos

La Fundación Deportiva Municipal, no realiza operaciones por administración de recursos por cuenta de otros entes públicos

21. Operaciones no presupuestarias de tesorería

Información sobre las operaciones no presupuestarias de tesorería que comprenden aquellas operaciones realizadas durante el ejercicio y que dan lugar al nacimiento o extinción de:

- Deudores y acreedores que no se imputan al presupuesto de la entidad, ni en el momento de su nacimiento ni en el de su vencimiento
- Partidas representativas de cobros y pagos pendientes de aplicación definitiva, tanto por operaciones presupuestarias como no presupuestarias

1. Estado de deudores no presupuestarios

OPERACIONES NO PRESUP. DE TESORERIA. ESTADO DE DEUDORES NO PRESUPUESTARIOS a 31/12/2015

DEUDORES a 31/12/2015

Cuenta	Código	Descripción	Saldo a 1 de enero	Modificaciones saldo inicial	Cargos realizados en el ejercicio	Total deudores	Abonos realizados en el ejercicio	Deudores pendientes de
440	440	Deudores por IVA repercutido	0,00	0,00	6.814,14	6.814,14	6.814,14	0,00
440			0,00	0,00	6.814,14	6.814,14	6.814,14	0,00
449	4490	Depositos Constituidos	5.369,55	0,00	52.236,79	57.606,34	52.916,20	4.690,14
449	4499	Otros deudores no presupuestarios	20.133,45	0,00	3.598,37	23.731,82	0,00	23.731,82
449			25.503,00	0,00	55.835,16	81.338,16	52.916,20	28.421,96
565	565	Fianzas constituidas a corto plazo	898,00	0,00	0,00	898,00	0,00	898,00
565			898,00	0,00	0,00	898,00	0,00	898,00
								49

Signat electrònicament per:

Antefirma	Nom	Data	Emissor cert	Núm. sèrie cert
CAP SECCIÓ - SECCIÓ PLANIFICACIÓ ECONÒMICA FDM	MARIA ANGELES VIDAL RUIZ	06/05/2016	ACCVCA-120	5019941033794638581
DIRECTOR/A GERENT - GERENCIA FUNDACIÓ ESPORTIVA MUNICIPAL	JOSE VICENTE BERLANGA ARONA	09/05/2016	ACCVCA-120	7739896112243913971



OPERACIONES NO PRESUP. DE TESORERIA. ESTADO DE DEUDORES NO PRESUPUESTARIOS a 31/12/2015

DEUDORES a 31/12/2015

Cuenta	Código	Descripción	Saldo a 1 de enero	Modificaciones saldo inicial	Cargos realizados en el ejercicio	Total deudores	Abonos realizados en el ejercicio	Deudores pendientes de
566	566	Depósitos constituidos a corto plazo	913,36	0,00	0,00	913,36	0,00	913,36
566			913,36	0,00	0,00	913,36	0,00	913,36
		TOTAL	27.314,36	0,00	62.649,30	89.963,66	59.730,34	30.233,32

2. Estado de acreedores no presupuestarios

OPERACIONES NO PRESUP. DE TESORERIA. ESTADO DE ACREEDORES NO PRESSUP. a 31/12/2015

ACREEDORES a 31/12/2015

Cuenta	Código	Descripción	Saldo a 1 de enero	Modificaciones saldo inicial	Abonos realizados en el ejercicio	Total acreedores	Cargos realizados en el ejercicio	Acreedores ptes. de pago a 31/12/2015
185	185	Depósitos recibidos a largo plazo	164.266,41	0,00	0,00	164.266,41	0,00	164.266,41
185			164.266,41	0,00	0,00	164.266,41	0,00	164.266,41
419	41909	Otros depósitos recibidos	696,19	0,00	0,00	696,19	0,00	696,19
419			696,19	0,00	0,00	696,19	0,00	696,19
475	4750	Hacienda Pública, acreedor por IVA	0,00	0,00	6.814,14	6.814,14	7.339,13	-524,99
475	47510	Hacienda Pública, acreedor por IRPF - Personal-	126.030,64	0,00	852.927,55	978.958,19	869.401,64	109.556,55
475	47511	Hacienda Pública, acreedor por IRPF - Profesionales-	2.595,76	0,00	14.680,29	17.276,05	16.033,87	1.242,18
475			128.626,40	0,00	874.421,98	1.003.048,38	892.774,64	110.273,74
476	4760	Seguridad Social	15.272,34	0,00	358.129,05	373.401,39	356.436,43	16.964,96
476			15.272,34	0,00	358.129,05	373.401,39	356.436,43	16.964,96

Signat electrònicament per:

Antefirma	Nom	Data	Emissor cert	Núm. sèrie cert
CAP SECCIÓ - SECCIÓ PLANIFICACIÓ ECONÒMICA FDM	MARIA ANGELES VIDAL RUIZ	06/05/2016	ACCVCA-120	5019941033794638581
DIRECTOR/A GERENT - GERENCIA FUNDACIÓ ESPORTIVA MUNICIPAL	JOSE VICENTE BERLANGA ARONA	09/05/2016	ACCVCA-120	7739896112243913971



OPERACIONES NO PRESUP. DE TESORERÍA. ESTADO DE ACREEDORES NO PRESSUP. a 31/12/2015

ACREEDORES a 31/12/2015

Cuenta	Código	Descripción	Saldo a 1 de enero	Modificaciones saldo Inicial	Abonos realizados en el ejercicio	Total acreedores	Cargos realizados en el ejercicio	Acreedores ptes. de pago a 31/12/2015
477	4770	IVA repercutido	0,00	0,00	6.814,14	6.814,14	6.814,14	0,00
477			0,00	0,00	6.814,14	6.814,14	6.814,14	0,00
560	560	Fianzas recibidas a corto plazo	90.411,54	0,00	38.599,08	129.010,62	12.814,96	116.195,66
560			90.411,54	0,00	38.599,08	129.010,62	12.814,96	116.195,66
561	5612	EMBARGOS ADMON PUBLICA	0,00	0,00	331,62	331,62	327,09	4,53
561	5613	CUOTAS SINDICALES	1,00	0,00	6.938,40	6.939,40	6.938,40	1,00
561	5616	RETENCIÓN JUDICIAL DE HABERES	0,01	0,00	7.943,89	7.943,90	7.178,74	765,16
561			1,01	0,00	15.213,91	15.214,92	14.444,23	770,69
		TOTAL	399.273,89	0,00	1.293.178,16	1.692.452,05	1.283.284,40	409.167,65

3. Estado de partidas pendientes de aplicación

a) Cobros pendientes de aplicación

OPERACIONES NO PRESUP. DE TESORERÍA. COBROS PENDIENTES DE APLICACIÓN a 31/12/2015

PARTIDAS PENDIENTES DE APLICACIÓN. COBROS POTES. DE APLICACIÓN a 31/12/2015

Cuenta	Código	Descripción	Cobros ptes. de aplicación a 1 de enero	Modificaciones saldo Inicial	Cobros realizados en el ejercicio	Total cobros ptes. aplicación	Cobros aplicados en el ejercicio	Cobros ptes. de aplicación a 31/12/2015
554	5549	OTROS INGRESOS PENDIENTES DE APLICACION	64.334,40	0,00	615.594,68	679.929,08	439.410,20	240.518,88
554			64.334,40	0,00	615.594,68	679.929,08	439.410,20	240.518,88
		TOTAL	64.334,40	0,00	615.594,68	679.929,08	439.410,20	240.518,88

Signat electrònicament per:

Antefirma	Nom	Data	Emissor cert	Núm. sèrie cert
CAP SECCIÓ - SECCIÓ PLANIFICACIÓ ECONÒMICA FDM	MARIA ANGELES VIDAL RUIZ	06/05/2016	ACCVCA-120	5019941033794638581
DIRECTOR/A GERENT - GERENCIA FUNDACIÓ ESPORTIVA MUNICIPAL	JOSE VICENTE BERLANGA ARONA	09/05/2016	ACCVCA-120	7739896112243913971



b) Pagos pendientes de aplicación

c)

OPERACIONES NO PRESUP. DE TESORERÍA. PAGOS PENDIENTES DE APLICACIÓN a 31/12/2015

PARTIDAS PENDIENTES DE APLICACIÓN. PAGOS PDTES. DE APLICACIÓN a 31/12/2015

Cuenta	Código	Descripción	Concepto	Pagos pdtes. de aplicación a 1 de enero	Modificaciones saldo inicial	Pagos realizados en el ejercicio	Total pagos pdtes. aplicación	Pagos aplicados en el ejercicio	Pagos pdtes. aplicación a 31/12/2015
555	555	Pagos pendientes de aplicación		0,00	0,00	1.305,70	1.305,70	0,00	1.305,70
555				0,00	0,00	1.305,70	1.305,70	0,00	1.305,70
558	5581	Provisiones de fondos para anticipos de caja fija pendientes de justificación		0,00	0,00	12.236,20	12.236,20	12.236,20	0,00
558	5585	Libramientos para la reposición de anticipos de caja fija pendientes de pago.		0,00	0,00	12.236,20	12.236,20	12.236,20	0,00
558				0,00	0,00	24.472,40	24.472,40	24.472,40	0,00
		TOTAL		0,00	0,00	25.778,10	25.778,10	24.472,40	1.305,70

22. Contratación administrativa. Procedimientos de adjudicación

Información, por tipos de contratos, sobre los importes adjudicados, según los diferentes procedimientos establecidos en la normativa vigente sobre contratación.

	CONTRATACIÓN ADMINISTRATIVA. PROCEDIMIENTOS DE ADJUDICACIÓN								
	PROCEDIMIENTO ABIERTO		PROCEDIMIENTO RESTRINGIDO		PROCEDIMIENTO NEGOCIADO		DIALOGO ADJUDICACIÓN		
	MULTIPL. CRITERIO	ÚNICO CRITERIO	MULTIPL. CRITERIO	ÚNICO CRITERIO	CON PUBLICIDAD	SIN PUBLICIDAD	TOTAL COMPETITIVO	TOTAL DIRECTA	
DE OBRAS	0,00	0,00	0,00	0,00	0,00	165.230,74	165.230,74	0,00	332.369,70
DE SUMINISTRO	0,00	0,00	0,00	0,00	0,00	37.389,00	37.389,00	0,00	549.985,07
PATRIMONIALES	0,00	0,00	0,00	0,00	0,00	0,00	0,00	0,00	0,00

Signat electrònicament per:

Antefirma	Nom	Data	Emissor cert	Núm. sèrie cert
CAP SECCIÓ - SECCIÓ PLANIFICACIÓ ECONÒMICA FDM	MARIA ANGELES VIDAL RUIZ	06/05/2016	ACCVCA-120	5019941033794638581
DIRECTOR/A GERENT - GERENCIA FUNDACIÓ ESPORTIVA MUNICIPAL	JOSE VICENTE BERLANGA ARONA	09/05/2016	ACCVCA-120	7739896112243913971



CONTRATACI3N ADMINISTRATIVA. PROCEDIMIENTOS DE ADJUDICACI3N

	PROCEDIMIENTO ABIERTO		PROCEDIMIENTO RESTRINGIDO		PROCEDIMIENTO NEGOCIADO		DIALOGO ADJUDICACI3N		TOTAL
	MULTIPL. CRITERIO	ÚNICO CRITERIO	MULTIPL. CRITERIO	ÚNICO CRITERIO	CON PUBLICIDAD	SIN PUBLICIDAD	COMPETITIVO	DIRECTA	
DE GESTI3N DE SERVICIOS PÙBLICOS	0,00	0,00	0,00	0,00	0,00	0,00	0,00	0,00	0,00
DE SERVICIOS DE CONCESI3N DE OBRA PÙBLICA	973.821,01	0,00	973.821,01	0,00	0,00	144.388,37	0,00	469.145,14	469.145,14
DE COLABORACI3N ENTRE EL SECTOR PÙBLICO Y EL SECTOR PRIVADO	0,00	0,00	0,00	0,00	0,00	0,00	0,00	0,00	0,00
DE CARÁCTER ADMINISTRATIVO ESPECIAL	0,00	0,00	0,00	0,00	0,00	0,00	0,00	0,00	0,00
OTROS	0,00	0,00	0,00	0,00	0,00	24.629,00	0,00	217.170,00	217.170,00
TOTAL	973.821,01	0,00	973.821,01	0,00	0,00	371.637,11	0,00	1.568.669,91	1.568.669,91

23. Valores recibidos en depósito

El resumen por conceptos de los valores recibidos en depósito durante este ejercicio, presenta el siguiente detalle:

ESTADO DE VALORES RECIBIDOS EN DEP3SITO a 31/12/2015

Descripci3n	Saldo a 1 de Enero	Modificaciones saldo inicial	Dep3sitos recibidos en el ejercicio	Total dep3sitos recibidos	Dep3sitos cancelados	Dep. pdte. de devol. a 31/12/2015
DEPOSITOS CONSTITUIDOS	58.830,93	0,00	0,00	58.830,93	52.947,00	5.883,93
AVALES RECIBIDOS	107.549,99	0,00	6.828,00	114.377,99	0,00	114.377,99
TOTAL	166.380,92	0,00	6.828,00	173.208,92	52.947,00	120.261,92

Signat electr3nicament per:

Antefirma	Nom	Data	Emissor cert	Núm. s3rie cert
CAP SECCI3 - SECCI3 PLANIFICACI3 ECON3MICA FDM	MARIA ANGELES VIDAL RUIZ	06/05/2016	ACCVCA-120	5019941033794638581
DIRECTOR/A GERENT - GERENCIA FUNDACI3 ESPORTIVA MUNICIPAL	JOSE VICENTE BERLANGA ARONA	09/05/2016	ACCVCA-120	7739896112243913971



24. Informació presupuestaria

A continuació se presenta la informació presupuestaria corresponent a este ejercicio.

24.1. Ejercicio corriente

1) Presupuesto de gastos

a) Modificaciones de crédito

Las modificaciones presupuestarias realizadas presentan el siguiente resumen:

MODIFICACIONES DE CRÉDITO. PRESUPUESTO CORRIENTE

Por Ap.Press. (IGAE; por orgánica/programa/económica)

Org.	Prog.	Econ.	Descripción	Créditos extraordinarios	Suplementos de crédito	Ampliaciones de crédito	Transferencias de crédito			Incorporaciones de remanentes de crédito	Créditos generados por ingresos	Bajas por anulación	Ajustes por prórroga	Total modificaciones
							Transferencias de crédito positivas	Transferencias de crédito negativas	Incorporaciones de remanentes de crédito					
0	340	13000	Retribuciones básicas.	0,00	0,00	0,00	0,00	-459.000,00	0,00	0,00	0,00	0,00	-459.000,00	
0	340	13002	Otras remuneraciones.	0,00	0,00	0,00	0,00	-235.000,00	0,00	0,00	0,00	0,00	-235.000,00	
0	340	16000	Seguridad Social.	0,00	0,00	0,00	0,00	-171.000,00	0,00	0,00	0,00	0,00	-171.000,00	
0	340	20500	Arrendamientos de mobiliario y enseres.	0,00	0,00	0,00	1.000,00	0,00	0,00	0,00	0,00	0,00	1.000,00	
0	340	21900	Otro inmovilizado material.	0,00	0,00	0,00	24.000,00	0,00	0,00	0,00	89.545,57	0,00	0,00	93.545,57
0	340	22200	Servicios de Telecomunicaciones.	0,00	0,00	0,00	3.734,04	0,00	0,00	0,00	12.000,00	0,00	0,00	15.734,04
0	340	22201	Postales.	0,00	0,00	0,00	100,00	0,00	0,00	0,00	0,00	0,00	0,00	100,00
0	340	22706	Estudios y trabajos técnicos.	0,00	0,00	0,00	6.000,00	0,00	0,00	0,00	0,00	0,00	0,00	6.000,00
0	340	83100	Préstamos a largo plazo. Desarrollo por sector	0,00	0,00	6.125,25	0,00	0,00	0,00	0,00	0,00	0,00	0,00	6.125,25
0	341	20300	Arrendamientos de maquinaria, instalaciones y otros suministros.	0,00	0,00	0,00	0,00	0,00	0,00	0,00	5.000,00	0,00	0,00	5.000,00
0	341	22199	Primas de seguros.	0,00	0,00	0,00	27.000,00	0,00	0,00	0,00	0,00	0,00	0,00	27.000,00
0	341	22602	Publicidad y propaganda.	0,00	0,00	0,00	2.000,00	0,00	0,00	0,00	37.855,47	0,00	0,00	39.855,47
0	341	22706	Estudios y trabajos técnicos.	0,00	0,00	0,00	37.000,00	0,00	0,00	0,00	20.000,00	0,00	0,00	57.000,00
0	341	22799	Otros trabajos realizados por otras empresas	0,00	0,00	0,00	8.000,00	0,00	0,00	0,00	4.000,00	0,00	0,00	12.000,00
0	341	48000	ENTIDADES DEPORTIVAS	0,00	0,00	0,00	123.400,00	0,00	0,00	0,00	67.000,00	0,00	0,00	190.400,00
				0,00	0,00	0,00	145.000,00	0,00	0,00	0,00	3.501,27	0,00	0,00	148.501,27

Signat electrònicament per:

Antefirma	Nom	Data	Emissor cert	Núm. sèrie cert
CAP SECCIÓ - SECCIÓ PLANIFICACIÓ ECONÒMICA FDM	MARIA ANGELES VIDAL RUIZ	06/05/2016	ACCVCA-120	5019941033794638581
DIRECTOR/A GERENT - GERENCIA FUNDACIÓ ESPORTIVA MUNICIPAL	JOSE VICENTE BERLANGA ARONA	09/05/2016	ACCVCA-120	7739896112243913971



MODIFICACIONES DE CRÉDITO. PRESUPUESTO CORRIENTE

Por Ap.Press. (IGAE; por orgánica/programa/económica)

Org.	Prog.	Econ.	Descripción	Créditos extraordinarios	Suplementos de crédito	Ampliaciones de crédito	Transferencias de crédito			Incorporaciones de remanentes de crédito	Créditos generados por ingresos	Bajas por anulación	Ajustes por prórroga	Total modificaciones
							Transferencias de crédito positivas	Transferencias de crédito negativas	Incorporaciones de remanentes de crédito					
0	342	20300	Arrendamientos de maquinaria, instalaciones y	0,00	0,00	0,00	1.000,00	0,00	0,00	0,00	0,00	0,00	1.000,00	
0	342	20900	Cánones.	0,00	0,00	0,00	40.000,00	0,00	0,00	0,00	0,00	0,00	40.000,00	
0	342	21300	Maquinaria, instalaciones técnicas y utillaje	0,00	0,00	0,00	0,00	0,00	0,00	2.000,00	0,00	0,00	2.000,00	
0	342	22100	Energía eléctrica.	0,00	0,00	0,00	36.858,63	0,00	0,00	0,00	0,00	0,00	36.858,63	
0	342	22102	Gas.	0,00	0,00	0,00	29.442,56	0,00	0,00	0,00	0,00	0,00	29.442,56	
0	342	22104	Vestuario.	0,00	0,00	0,00	26.000,00	0,00	0,00	0,00	0,00	0,00	26.000,00	
0	342	22110	Productos de limpieza y aseo.	0,00	0,00	0,00	14.000,00	0,00	0,00	22.000,00	0,00	0,00	36.000,00	
0	342	22112	Suministros de material electrónico, eléctric	0,00	0,00	0,00	0,00	0,00	0,00	20.000,00	0,00	0,00	20.000,00	
0	342	22199	Otros suministros.	0,00	0,00	0,00	5.964,77	0,00	0,00	19.954,62	0,00	0,00	25.919,39	
0	342	22300	Transportes.	0,00	0,00	0,00	8.000,00	0,00	0,00	0,00	0,00	0,00	8.000,00	
0	342	22700	Limpieza y aseo.	0,00	0,00	0,00	2.500,00	0,00	0,00	2.000,00	0,00	0,00	4.500,00	
0	342	22701	Seguridad.	0,00	0,00	0,00	20.000,00	0,00	0,00	0,00	0,00	0,00	20.000,00	
0	342	22799	Otros trabajos realizados por otras empresas	0,00	0,00	0,00	6.000,00	0,00	0,00	59.315,20	0,00	0,00	65.315,20	
0	342	62900	Otras inversiones nuevas asociadas al funcion	0,00	0,00	0,00	122.000,00	0,00	0,00	343.551,18	0,00	0,00	465.551,18	
0	342	63900	Otras inversiones de reposición asociadas al	0,00	0,00	0,00	176.000,00	0,00	0,00	86.100,00	0,00	0,00	262.100,00	
			TOTAL	0,00	0,00	6.125,25	865.000,00	-865.000,00	0,00	773.823,31	0,00	0,00	773.823,31	

Signat electrònicament per:

Antefirma	Nom	Data	Emissor cert	Núm. sèrie cert
CAP SECCIÓ - SECCIÓ PLANIFICACIÓ ECONÒMICA FDM	MARIA ANGELES VIDAL RUIZ	06/05/2016	ACCVCA-120	5019941033794638581
DIRECTOR/A GERENT - GERENCIA FUNDACIÓ ESPORTIVA MUNICIPAL	JOSE VICENTE BERLANGA ARONA	09/05/2016	ACCVCA-120	7739896112243913971



b) Remanentes de crédito

Los remanentes de crédito del presupuesto son:

REMANENTE DE CRÉDITO

Ejer.	Org.	Prog.	Econ.	Sp.	Descripción	Remanentes comprometidos			Remanentes no comprometidos		
						Incorporables	No Incorp.	TOTAL	Incorporables	No Incorp.	TOTAL
2015	0	340	10100	01	Retribuciones básicas.	0,00	0,00	0,00	0,00	-5.019,40	-5.019,40
2015	0	340	10101	01	Otras remuneraciones.	0,00	0,00	0,00	0,00	2.466,35	2.466,35
2015	0	340	13000	01	Retribuciones básicas.	0,00	0,00	0,00	0,00	-1.097,44	-1.097,44
2015	0	340	13002	01	Otras remuneraciones.	0,00	0,00	0,00	0,00	3.874,31	3.874,31
2015	0	340	16008	01	Asistencia médico-farmacéutica.	0,00	0,00	0,00	0,00	-458,25	-458,25
2015	0	340	16009	01	Otras cuotas.	0,00	966,39	966,39	0,00	2.499,40	2.499,40
2015	0	340	16105	01	Pensiones a cargo de la Entidad loca	0,00	0,00	0,00	0,00	-12,20	-12,20
2015	0	340	16200	01	Formación y perfeccionamiento del pe	0,00	890,00	890,00	0,00	1.140,00	1.140,00
2015	0	340	16202	01	Transporte de personal.	0,00	0,00	0,00	0,00	1.157,38	1.157,38
2015	0	340	16205	01	Seguros.	0,00	0,00	0,00	0,00	-1.329,11	-1.329,11
2015	0	340	16209	01	Otros gastos sociales.	0,00	0,00	0,00	0,00	-1.713,22	-1.713,22
2015	0	340	20400	01	Arrendamientos de material de transp	0,00	0,00	0,00	0,00	-113,76	-113,76
2015	0	340	20500	01	Arrendamientos de mobiliario y enser	0,00	0,01	0,01	0,00	-848,82	-848,82
2015	0	340	21900	01	Otro inmovilizado material.	0,00	907,61	907,61	0,00	25.009,96	25.009,96
2015	0	340	22000	01	Ordianrio no inventariable	0,00	2.373,26	2.373,26	0,00	-992,20	-992,20
2015	0	340	22200	01	Servicios de Telecomunicaciones.	0,00	1.152,97	1.152,97	0,00	-6.136,83	-6.136,83
2015	0	340	22201	01	Postales.	0,00	0,00	0,00	0,00	1,10	1,10
2015	0	340	22400	01	Primas de seguros.	0,00	0,00	0,00	0,00	16,66	16,66
2015	0	340	22502	01	Tributos de las Entidades locales.	0,00	0,00	0,00	0,00	100,00	100,00
2015	0	340	22603	01	Publicación en Diarios Oficiales.	0,00	0,00	0,00	0,00	-72,66	-72,66
2015	0	340	22706	01	Estudios y trabajos técnicos.	0,00	0,00	0,00	0,00	2.624,44	2.624,44
2015	0	340	23020	01	Del personal no directivo.	0,00	0,00	0,00	0,00	1.050,49	1.050,49
2015	0	340	23120	01	Del personal no directivo.	0,00	0,00	0,00	0,00	-721,40	-721,40
2015	0	340	35900	01	Otros gastos financieros.	0,00	0,00	0,00	0,00	5,12	5,12
2015	0	340	83100	01	Préstamos a largo plazo. Desarrollo	0,00	0,00	0,00	0,00	2.319,53	2.319,53
2015	0	341	20300	01	Arrendamientos de maquinaria, instal	0,00	3.833,69	3.833,69	0,00	0,00	0,00
2015	0	341	20800	01	Arrendamientos de otro inmovilizado	0,00	0,00	0,00	0,00	4.032,00	4.032,00
2015	0	341	22199	01	Otros suministros.	0,00	6.228,66	6.228,66	0,00	-1.119,02	-1.119,02
2015	0	341	22400	01	Primas de seguros.	0,00	0,00	0,00	0,00	2.218,09	2.218,09
2015	0	341	22602	01	Publicidad y propaganda.Promoción y	0,00	3.509,01	3.509,01	0,00	-5.809,49	-5.809,49
2015	0	341	22699	01	Otros gastos diversos.	0,00	784,50	784,50	0,00	1.315,97	1.315,97
2015	0	341	22700	01	Limpieza instalaciones. Promoción y	0,00	0,00	0,00	0,00	-1.370,97	-1.370,97
2015	0	341	22706	01	Estudios y trabajos técnicos.	0,00	345,04	345,04	0,00	3.860,06	3.860,06
2015	0	341	22799	01	Otros trabajos realizados por otras	0,00	23.020,71	23.020,71	0,00	17.054,80	17.054,80
2015	0	341	26000	01	Trabajos realizados por Instituciones	0,00	3.592,38	3.592,38	0,00	16.332,13	16.332,13

Signat electrònicament per:

Antefirma	Nom	Data	Emissor cert	Núm. sèrie cert
CAP SECCIÓ - SECCIÓ PLANIFICACIÓ ECONÒMICA FDM	MARIA ANGELES VIDAL RUIZ	06/05/2016	ACCVCA-120	5019941033794638581
DIRECTOR/A GERENT - GERENCIA FUNDACIÓ ESPORTIVA MUNICIPAL	JOSE VICENTE BERLANGA ARONA	09/05/2016	ACCVCA-120	7739896112243913971



REMANENTE DE CRÉDITO

Id. Document: kGxR kYbp f1/D HXCp Oryu 0hUr G3g=
CÓPIA INFORMATIVA (NO VERIFICABLE EN SEU ELECTRÒNICA)

Ejer.	Org.	Prog.	Econ.	Sp.	Descripción	Remanentes comprometidos			Remanentes no comprometidos		
						Incorporables	No Incorp.	TOTAL	Incorporables	No Incorp.	TOTAL
2015	0	341	48000	01	ENTIDADES DEPORTIVAS	0,00	6.078,90	6.078,90	0,00	319,25	319,25
2015	0	342	20300	01	Arrendamientos de maquinaria, instal	0,00	336,31	336,31	0,00	-670,05	-670,05
2015	0	342	20800	01	Arrendamientos de otro inmovilizado	0,00	0,00	0,00	0,00	2.516,00	2.516,00
2015	0	342	20900	01	Cánones.	0,00	0,00	0,00	0,00	6.772,48	6.772,48
2015	0	342	21300	01	Máquinaria, isntalaciones técnicas y	0,00	0,00	0,00	0,00	-4.641,86	-4.641,86
2015	0	342	22100	01	Energía eléctrica.	0,00	0,00	0,00	0,00	42.312,47	42.312,47
2015	0	342	22102	01	Gas.	0,00	0,00	0,00	0,00	74.317,33	74.317,33
2015	0	342	22104	01	Vestuario.	0,00	56,31	56,31	0,00	3.072,26	3.072,26
2015	0	342	22106	01	Productos farmacéuticos y material s	0,00	0,00	0,00	0,00	38,41	38,41
2015	0	342	22110	01	Productos de limpieza y aseo.	0,00	996,71	996,71	0,00	-191,98	-191,98
2015	0	342	22112	01	Suministros de material electrónico,	0,00	25,29	25,29	0,00	15.431,95	15.431,95
2015	0	342	22199	01	Otros suministros.	0,00	0,00	0,00	0,00	-5.643,74	-5.643,74
2015	0	342	22300	01	Transportes	0,00	0,00	0,00	0,00	751,96	751,96
2015	0	342	22700	01	Limpieza y aseo.	0,00	195,34	195,34	0,00	-2.943,86	-2.943,86
2015	0	342	22701	01	Seguridad.Instalaciones deportivas.	0,00	19.903,63	19.903,63	0,00	-4.395,02	-4.395,02
2015	0	342	22799	01	Otros trabajos realizados por otras	0,00	33.774,48	33.774,48	0,00	6.392,38	6.392,38
2015	0	342	62900	01	Otras inversiones nuevas asociadas a	0,00	288,96	288,96	0,00	29.237,98	29.237,98
2015	0	342	63900	01	Otras inversiones de reposición asoc	0,00	8,11	8,11	0,00	-4.943,06	-4.943,06
TOTAL						0,00	109.268,27	109.268,27	0,00	217.995,92	217.995,92

Signat electrònicament per:

Antefirma	Nom	Data	Emissor cert	Núm. sèrie cert
CAP SECCIÓ - SECCIÓ PLANIFICACIÓ ECONÒMICA FDM	MARIA ANGELES VIDAL RUIZ	06/05/2016	ACCVCA-120	5019941033794638581
DIRECTOR/A GERENT - GERENCIA FUNDACIÓ ESPORTIVA MUNICIPAL	JOSE VICENTE BERLANGA ARONA	09/05/2016	ACCVCA-120	7739896112243913971



c) Acreedores por operaciones pendientes de aplicar a Presupuesto

Las operaciones pendientes de aplicar al presupuesto del ejercicio 2015 son:

**PRESUPUESTO DE GASTOS
ACREEDORES POR OPERACIONES PENDIENTES DE APLICAR A PRESUPUESTO a 31/12/2015**

CODIGO	DESCRIPCIÓN DEL GASTO DENOMINACIÓN	APLICACION PRESUPUESTARIA	IMPORTE PENDIENTE DE APLICAR A PRESUPUESTO A 1 DE ENERO	IMPORTE PENDIENTE DE APLICAR A PRESUPUESTO A 31 DE DICIEMBRE	IMPORTE OBSERVACIONES
2015000190	CUOTA BASE ESPECIALIDADES TÉCNICAS		0,00	6.171,00	0,00
2015000191	BANDA ANCHA NAVES DE CROSS ENERO		0,00	149,41	0,00
2015000192	BANDA ANCHA NAVES DE CROSS FEBRERO		0,00	140,36	0,00
2015000193	COMISIONES BANCARIAS CUARTO TRIMESTRE 2015		0,00	1.305,70	1.305,70
2015000193	COMISIONES BANCARIAS CUARTO TRIMESTRE 2015		0,00	1.305,70	1.305,70
2015000194	BANDA ANCHA NAVES DE CROSS MARZO		0,00	140,36	0,00
2015000195	BANDA ANCHA NAVES DE CROSS ABRIL		0,00	140,36	0,00
2015000196	BANDA ANCHA NAVES DE CROSS MAYO		0,00	140,36	0,00
2015000197	BANDA ANCHA NAVES DE CROSS JUNIO		0,00	140,36	0,00
2015000198	BANDA ANCHA NAVES DE CROSS JULIO		0,00	140,36	0,00
2015000199	BANDA ANCHA NAVES DE CROSS AGOSTO		0,00	140,36	0,00
2015000200	BANDA ANCHA NAVES DE CROSS SEP		0,00	140,36	0,00
2015000201	BANDA ANCHA NAVES DE CROSS OCT		0,00	140,36	0,00
2015000202	BANDA ANCHA NAVES DE CROSS NOV		0,00	140,36	0,00
2015000203	BANDA ANCHA NAVES DE CROSS DIC		0,00	140,36	0,00
2015000204	SERVICIOS SPEAKER CARRERA NEVER Y LEVANTE CCP 2015		0,00	1.130,59	0,00
2015000205	SPEAKER CARRERA SAN MARCLINO Y FALLAS CCP 2015		0,00	1.130,59	0,00
2015000206	SPEAKER CARRERA CABAÑAL Y ES POSIBLE CCP 2015		0,00	1.130,59	0,00
2015000207	PANTALLA PREOLIMPMCO HOCKEY		0,00	8.833,00	0,00
2015000208	CONSUMO GAS SAN LUIS NOV		0,00	5.426,97	0,00
2015000209	TRASLADOS EXPLOIVE		0,00	121,00	0,00
	TOTAL		0,00	28.248,51	0,00
				30.859,91	2.611,40

Signat electrònicament per:

Antefirma	Nom	Data	Emissor cert	Núm. sèrie cert
CAP SECCIÓ - SECCIÓ PLANIFICACIÓ ECONÒMICA FDM	MARIA ANGELES VIDAL RUIZ	06/05/2016	ACCVCA-120	5019941033794638581
DIRECTOR/A GERENT - GERENCIA FUNDACIÓ ESPORTIVA MUNICIPAL	JOSE VICENTE BERLANGA ARONA	09/05/2016	ACCVCA-120	7739896112243913971



2) Presupuesto de ingresos

a) Proceso de gestión

La información sobre los derechos anulados, cancelados y sobre la recaudación neta de los ingresos reconocidos en el presupuesto del ejercicio 2015, se muestra en los siguientes cuadros:

a.1.) Derechos Anulados

SITUACIÓN DE INGRESOS. PRESUPUESTO DE EJERCICIO CORRIENTE
 Proceso de gestión : Derechos anulados (Resumen General por Ap.Press. (IGAE; por económica))

Econ.	Descripción	Anulación de liquidaciones	Aplazamiento y fraccionamiento	Devolución de ingresos	Total derechos anulados
34300	Servicios deportivos.	0,00	0,00	2.483,76	2.483,76
	TOTAL	0,00	0,00	2.483,76	2.483,76

a.2.) Derechos Cancelados

No se han cancelado derechos durante el ejercicio 2015.

a.3.) Recaudación Neta

SITUACIÓN DE INGRESOS. PRESUPUESTO DE EJERCICIO CORRIENTE
 Proceso de gestión : Recaudación neta (Resumen General por Ap.Press. (IGAE; por económica))

Econ.	Descripción	Recaudación total	Devoluciones de ingresos	Recaudación neta
34300	Servicios deportivos.	1.474.294,77	2.483,76	1.471.811,01
34900	Otros precios públicos.	165.605,91	0,00	165.605,91
39900	Otros ingresos diversos.	32.505,47	0,00	32.505,47
40000	De la Administración General de la Entidad Local.	8.963.552,00	0,00	8.963.552,00
47000	De Empresas privadas.	84.000,00	0,00	84.000,00
48000	De familias e instituciones sin fines de lucro.	40.000,00	0,00	40.000,00
52000	BANCAJA	393,05	0,00	393,05
52100	RURALCAJA	12,37	0,00	12,37
83100	Reintegros de préstamos de fuera del sector público a largo plazo.	24.441,14	0,00	24.441,14
	TOTAL	10.784.804,71	2.483,76	10.782.320,95

Signat electrònicament per:

Antefirma	Nom	Data	Emissor cert	Núm. sèrie cert
CAP SECCIÓ - SECCIÓ PLANIFICACIÓ ECONÒMICA FDM	MARIA ANGELES VIDAL RUIZ	06/05/2016	ACCVCA-120	5019941033794638581
DIRECTOR/A GERENT - GERENCIA FUNDACIÓ ESPORTIVA MUNICIPAL	JOSE VICENTE BERLANGA ARONA	09/05/2016	ACCVCA-120	7739896112243913971



b) Devoluciones de ingresos

Las devoluciones de ingresos realizadas durante el ejercicio, se presentan en el cuadro siguiente:

SITUACIÓN DE INGRESOS. PRESUPUESTO DE EJERCICIO CORRIENTE

Devoluciones de ingresos (Resumen General por Ap.Press. (IGAE; por económica))

Econ.	Descripción	Ptes. de pago a 1 de Enero	Modificaciones al saldo inicial y anulaciones	Reconocidas en el ejercicio	Total devoluciones reconocidas	Prescripciones Pagadas en el ejercicio	Pendientes de pago
34300	Servicios deportivos.	0,00	0,00	2.483,76	2.483,76	2.483,76	0,00
	TOTAL	0,00	0,00	2.483,76	2.483,76	2.483,76	0,00

c) Compromisos de ingreso

Los compromisos de ingresos vigentes durante el ejercicio han sido:

SITUACIÓN DE INGRESOS. PRESUPUESTO DE EJERCICIO CORRIENTE

Compromisos de ingreso (Resumen General por Ap.Press. (IGAE; por económica))

Compromisos concertados

Econ.	Descripción	Incorporados de	En el ejercicio	Total	Compromisos realizados	Compr. ptes. de realizar
47000	De Empresas privadas.	35.000,00	0,00	35.000,00	35.000,00	0,00
	TOTAL	35.000,00	0,00	35.000,00	35.000,00	0,00

Signat electrònicament per:

Antefirma	Nom	Data	Emissor cert	Núm. sèrie cert
CAP SECCIÓ - SECCIÓ PLANIFICACIÓ ECONÒMICA FDM	MARIA ANGELES VIDAL RUIZ	06/05/2016	ACCVCA-120	5019941033794638581
DIRECTOR/A GERENT - GERENCIA FUNDACIÓ ESPORTIVA MUNICIPAL	JOSE VICENTE BERLANGA ARONA	09/05/2016	ACCVCA-120	7739896112243913971



24.2. Ejercicios cerrados

A continuaci3n se presenta informaci3n relativa a las obligaciones y a la gesti3n de los derechos procedentes de presupuestos cerrados.

1) Presupuesto de gastos. Obligaciones de presupuestos cerrados

El detalle de las obligaciones reconocidas pendientes de pago procedentes de presupuestos cerrados es:

SITUACI3N DE GASTOS. PRESUPUESTO EJERCICIOS CERRADOS

Obligaciones de presupuestos cerrados (Resumen General por Ap.Press. (IGAE; por ej./org3nica/programa/econ3mica))

Ejer.	Org.	Prog.	Econ.	Descripci3n	Obligaciones Iniciales	Modificaciones	Total obligaciones	Prescripciones	Pagos realizados	Obligaciones ptes. de pago
2014	0	340	16000	Seguridad Social.	132.543,00	0,00	132.543,00	0,00	132.543,00	0,00
2014	0	340	16009	Otras cuotas.	34,72	0,00	34,72	0,00	34,72	0,00
2014	0	340	16200	Formaci3n y perfeccionamiento del personal.	70,00	0,00	70,00	0,00	70,00	0,00
2014	0	340	20500	Arrendamientos de mobiliario y enseres.	336,92	0,00	336,92	0,00	336,92	0,00
2014	0	340	21900	Otro inmovilizado material.	16.371,30	0,00	16.371,30	0,00	16.371,30	0,00
2014	0	340	22000	Ordinario no inventariable.	4.966,99	0,00	4.966,99	0,00	4.966,99	0,00
2014	0	340	22200	Servicios de Telecomunicaciones.	4.788,30	0,00	4.788,30	0,00	4.788,30	0,00
2014	0	340	23120	Del personal no directivo.	564,99	0,00	564,99	0,00	564,99	0,00
2014	0	340	83100	Pr3stamos a largo plazo. Desarrollo por sectores.	6.628,36	0,00	6.628,36	0,00	6.628,36	0,00
2014	0	341	20300	Arrendamientos de maquinaria, instalaciones y utillaje	2.315,50	0,00	2.315,50	0,00	2.315,50	0,00
2014	0	341	20800	Arrendamientos de otro inmovilizado material.	484,00	0,00	484,00	0,00	484,00	0,00
2014	0	341	22199	Otros suministros.	1.793,90	0,00	1.793,90	0,00	1.793,90	0,00
2014	0	341	22602	Publicidad y propaganda.	16.950,45	0,00	16.950,45	0,00	16.950,45	0,00
2014	0	341	22699	Otros gastos diversos.	10.301,69	0,00	10.301,69	0,00	10.301,69	0,00
2014	0	341	22700	Limpieza y aseo.	833,64	0,00	833,64	0,00	833,64	0,00
2014	0	341	22799	Otros trabajos realizados por otras empresas y profesi	63.586,88	0,00	63.586,88	0,00	63.586,88	0,00
2014	0	341	48000	ENTIDADES DEPORTIVAS	69.181,93	0,00	69.181,93	0,00	69.181,93	0,00
2014	0	342	20300	Arrendamientos de maquinaria, instalaciones y utillaje	1.077,66	0,00	1.077,66	0,00	1.077,66	0,00
2014	0	342	20900	C3nones.	42.187,43	0,00	42.187,43	0,00	42.187,43	0,00
2014	0	342	21300	Maquinaria, instalaciones t3cnicas y utillaje.	13.849,10	0,00	13.849,10	0,00	13.849,10	0,00
2014	0	342	21900	Otro inmovilizado material.	31.076,16	0,00	31.076,16	0,00	31.076,16	0,00
2014	0	342	22100	Energía el3ctrica.	85.105,15	0,00	85.105,15	0,00	85.105,15	0,00
2014	0	342	22102	Gas.	56.364,00	0,00	56.364,00	0,00	56.364,00	0,00
2014	0	342	22104	Vestuario.	39.603,38	0,00	39.603,38	0,00	39.603,38	0,00
2014	0	342	22110	Productos de limpieza y aseo.	15.734,95	0,00	15.734,95	0,00	15.734,95	0,00
2014	0	342	22112	Suministros de material electr3nico, el3ctrico y de te	886,94	0,00	886,94	0,00	886,94	0,00

Signat electr3nicament per:

Antefirma	Nom	Data	Emissor cert	N3m. s3rie cert
CAP SECCI3 - SECCI3 PLANIFICACI3 ECON3MICA FDM	MARIA ANGELES VIDAL RUIZ	06/05/2016	ACCVCA-120	5019941033794638581
DIRECTOR/A GERENT - GERENCIA FUNDACI3 ESPORTIVA MUNICIPAL	JOSE VICENTE BERLANGA ARONA	09/05/2016	ACCVCA-120	7739896112243913971



SITUACIÓN DE GASTOS. PRESUPUESTO EJERCICIOS CERRADOS

Obligaciones de presupuestos cerrados (Resumen General por Ap.Press. (IGAE; por ej./orgánica/programa/económica))

Ejer. Org.	Prog.	Econ.	Descripción	Obligaciones iniciales	Modificaciones	Total obligaciones	Prescripciones	Pagos realizados	Obligaciones ptes. de pago
2014 0	342	22199	Otros suministros.	7.910,49	0,00	7.910,49	0,00	7.910,49	0,00
2014 0	342	22700	Limpieza y aseo.	870,61	0,00	870,61	0,00	870,61	0,00
2014 0	342	22701	Seguridad.	62.394,56	0,00	62.394,56	0,00	62.394,56	0,00
2014 0	342	22799	Otros trabajos realizados por otras empresas y profesí	69.942,70	0,00	69.942,70	0,00	69.942,70	0,00
2014 0	342	62900	Otras inversiones nuevas asociadas al funcionamiento o	85.553,29	0,00	85.553,29	0,00	85.553,29	0,00
2014 0	342	63900	Otras inversiones de reposición asociadas al funcionam	130.672,48	0,00	130.672,48	0,00	130.672,48	0,00
			TOTAL	974.981,47	0,00	974.981,47	0,00	974.981,47	0,00

2) Derechos a cobrar de presupuestos cerrados

El detalle de los derechos reconocidos pendientes de cobro de ejercicios cerrados, se presenta a continuación.

a) Derechos pendientes de cobro totales

SITUACIÓN DE INGRESOS. PRESUPUESTOS DE EJERCICIOS CERRADOS Derechos a cobrar de ptos. cerrados. Derechos ptes. de cobro totales (Resumen General por Ap.Press. (IGAE; por ejercicio/económica))

Ejer. Econ.	Descripción	Pendientes de Modificaciones saldo inicial	Total derechos anulados	Total derechos cancelados	Recaptación	Pendientes de cobro
2010 550	De concesiones administrativas con contraprestación periódica.	12.879,63	0,00	0,00	0,00	12.879,63
2011 343	Servicios deportivos.	90,85	0,00	0,00	0,00	90,85
2011 470	De Empresas privadas.	15.000,00	0,00	0,00	0,00	15.000,00
2012 34300	Servicios deportivos.	110,00	0,00	0,00	0,00	110,00
2012 34900	Otros precios públicos.	1.546,97	0,00	0,00	0,00	1.546,97
2013 34300	Servicios deportivos.	890,56	0,00	0,00	144,40	746,16
2013 39900	Otros ingresos diversos.	3.040,14	0,00	0,00	0,00	3.040,14
2013 45080	Otras subvenciones corrientes de la Administración General de la Comunidad Autónoma.	12.000,00	0,00	0,00	12.000,00	0,00
2014 34300	Servicios deportivos.	5.407,98	0,00	0,00	4.678,60	729,38
2014 39900	Otros ingresos diversos.	48.066,15	0,00	0,00	0,00	48.066,15
2014 40000	De la Administración General de la Entidad Local.	825.206,31	0,00	0,00	825.206,31	0,00
2014 45080	Otras subvenciones corrientes de la Administración General de la Comunidad Autónoma.	45.000,00	0,00	0,00	45.000,00	0,00
	TOTAL	969.238,59	0,00	0,00	887.029,31	82.209,28

Signat electrònicament per:

Antefirma	Nom	Data	Emissor cert	Núm. sèrie cert
CAP SECCIÓ - SECCIÓ PLANIFICACIÓ ECONÒMICA FDM	MARIA ANGELES VIDAL RUIZ	06/05/2016	ACCVCA-120	5019941033794638581
DIRECTOR/A GERENT - GERENCIA FUNDACIÓ ESPORTIVA MUNICIPAL	JOSE VICENTE BERLANGA ARONA	09/05/2016	ACCVCA-120	7739896112243913971



b) Derechos anulados

No se han anulado derechos de presupuestos cerrados durante el ejercicio.

c) Derechos cancelados

No se han cancelado derechos de presupuestos cerrados durante el ejercicio.

3) Variación de resultados presupuestarios de ejercicios anteriores

Las variaciones de obligaciones y derechos y derechos a cobrar de presupuestos cerrados, han supuesto modificaciones de los importes calculados como resultados presupuestarios en ejercicios anteriores. El impacto de estas modificaciones sobre los resultados de ejercicios anteriores se presenta en el cuadro siguiente.

VARIACIÓN DE RESULTADOS PRESUPUESTARIOS DE EJ. ANTERIORES a 31/12/2015

	TOTAL VARIACIÓN DERECHOS	TOTAL VARIACIÓN OBLIGACIONES	VARIACIÓN DE RESULTADOS PRESUPUESTARIOS DE EJ. ANTERIORES
a) Operaciones corrientes	0,00	0,00	0,00
b) Operaciones de capital	0,00	0,00	0,00
1. TOTAL VARIACIÓN OPERACIONES NO FINANCIERAS (a + b)	0,00	0,00	0,00
c) Activos financieros	0,00	0,00	0,00
d) Pasivos financieros	0,00	0,00	0,00
2. TOTAL VARIACIÓN OPERACIONES FINANCIERAS (c + d)	0,00	0,00	0,00
TOTAL (1+2)	0,00	0,00	0,00

Signat electrònicament per:

Antefirma	Nom	Data	Emissor cert	Núm. sèrie cert
CAP SECCIÓ - SECCIÓ PLANIFICACIÓ ECONÒMICA FDM	MARIA ANGELES VIDAL RUIZ	06/05/2016	ACCVCA-120	5019941033794638581
DIRECTOR/A GERENT - GERENCIA FUNDACIÓ ESPORTIVA MUNICIPAL	JOSE VICENTE BERLANGA ARONA	09/05/2016	ACCVCA-120	7739896112243913971



24.3. Ejercicios posteriores

1) Compromisos de gasto con cargo a presupuestos de ejercicios posteriores

Los compromisos de gasto adquiridos durante el ejercicio, así como en los precedentes, imputables a presupuestos, de ejercicios sucesivos, presentan el siguiente detalle.

SITUACIÓN DE GASTOS. PRESUPUESTO DE EJERCICIOS FUTUROS

Compromisos de gasto con cargo a presupuestos de ejercicios posteriores (Resumen General por Ap.Press. (IGAE; por ej./orgánica/programa/económica))

Ejer.	Org.	Prog.	Econ.	Descripción	Compromisos de gastos adquiridos con cargo al presupuesto del ejercicio				
					2016	2017	2018	2019	Años sucesivos
2016	0	340	21900	Otro inmovilizado material.	20.037,60	0,00	0,00	0,00	0,00
2016	0	341	26000	Trabajos realizados por Instituciones sin fines de lucro.	74.952,00	0,00	0,00	0,00	0,00
2016	0	341	48000	ENTIDADES DEPORTIVAS	240.442,44	0,00	0,00	0,00	0,00
2016	0	342	22799	Otros trabajos realizados por otras empresas y profesionales.	98.192,95	0,00	0,00	0,00	0,00
2016	0	342	62900	Otras inversiones nuevas asociadas al funcionamiento operativo de los servicios.	200.000,00	0,00	0,00	0,00	0,00
2016	0	342	63900	Otras inversiones de reposición asociadas al funcionamiento operativo de los servicios.	2.559,54	0,00	0,00	0,00	0,00
2017	0	342	62900	Otras inversiones nuevas asociadas al funcionamiento operativo de los servicios.	0,00	201.000,00	0,00	0,00	0,00
TOTAL					636.184,53	201.000,00	0,00	0,00	0,00

2) Compromisos de ingreso con cargo a presupuestos de ejercicios posteriores

Los compromisos de ingreso concertados durante el ejercicio, así como los concertados en ejercicios anteriores, que tienen repercusión en presupuestos de ejercicios posteriores, presentan el siguiente detalle.

SITUACIÓN DE INGRESOS. PRESUPUESTO DE EJERCICIOS FUTUROS

Compromisos de ingresos con cargos a presupuestos de ejercicios posteriores (Resumen General por Ap.Press. (IGAE; per ejercicio/económica))

Ejer.	Org.	Econ.	Descripción	Compromisos de ingreso concertados imputables al ejercicio				
				2016	2017	2018	2019	Años sucesivos
2016	0	47000	De Empresas privadas.	35.000,00	0,00	0,00	0,00	0,00
TOTAL				35.000,00	0,00	0,00	0,00	0,00

Signat electrònicament per:

Antefirma	Nom	Data	Emissor cert	Núm. sèrie cert
CAP SECCIÓ - SECCIÓ PLANIFICACIÓ ECONÒMICA FDM	MARIA ANGELES VIDAL RUIZ	06/05/2016	ACCVCA-120	5019941033794638581
DIRECTOR/A GERENT - GERENCIA FUNDACIÓ ESPORTIVA MUNICIPAL	JOSE VICENTE BERLANGA ARONA	09/05/2016	ACCVCA-120	7739896112243913971



24.4. Ejecución de proyectos de gasto

No existe ningún proyecto de gasto en el ejercicio.

24.5. Gastos con financiación afectada

No existen gastos con financiación afectada durante el ejercicio 2015.

24.6. Remanente de Tesorería

Información sobre el remanente de tesorería según el siguiente detalle:

REMANENTE DE TESORERÍA a 31/12/2015

COMPONENTES	IMPORTE AÑO 2015
1. (+) Fondos líquidos	214.616,39
2. (+) Derechos pendientes de cobro	2.437.942,20
(+) del Presupuesto corriente	2.325.499,60
(+) de Presupuestos cerrados	82.209,28
(+) de operaciones no presupuestarias	30.233,32
3. (-) Obligaciones pendientes de pago	1.619.514,87
(+) del Presupuesto corriente	1.225.561,13
(+) de Presupuestos cerrados	0,00
(+) de operaciones no presupuestarias	393.953,74
4. (+) Partidas pendientes de aplicación	-239.213,18
(-) cobros realizados pendientes de aplicación definitiva	240.518,88
(+) pagos realizados pendientes de aplicación definitiva	1.305,70
I. Remanente de tesorería total (1 + 2 - 3 + 4)	793.830,54
II. Saldos de dudoso cobro	46.695,13
III. Exceso de financiación afectada	0,00
IV. Remanente de tesorería para gastos generales (I - II - III)	747.135,41

Signat electrònicament per:

Antefirma	Nom	Data	Emissor cert	Núm. sèrie cert
CAP SECCIÓ - SECCIÓ PLANIFICACIÓ ECONÒMICA FDM	MARIA ANGELES VIDAL RUIZ	06/05/2016	ACCVCA-120	5019941033794638581
DIRECTOR/A GERENT - GERENCIA FUNDACIÓ ESPORTIVA MUNICIPAL	JOSE VICENTE BERLANGA ARONA	09/05/2016	ACCVCA-120	7739896112243913971



25. Indicadores financieros, patrimoniales y presupuestarios

A continuación se presentan diversos indicadores que muestran la actividad y la situación de la entidad desde los puntos de vista financiero, patrimonial y presupuestario.

1) Indicadores financieros y patrimoniales

Permiten conocer la situación económico-financiera de la entidad.

LIQUIDEZ INMEDIATA:	Fondos líquidos	214.616,39	=	0,18
	Obligaciones pendientes de pago	1.225.561,13		
SOLVENCIA A CORTO PLAZO	Fondos líquidos + Derechos pendientes de cobro	214.616,39 + 2.325.499,60	=	2,07
	Obligaciones pendientes de pago	1.225.561,13		
ENDEUDAMIENTO POR HABITANTE:	Pasivo exigible (financiero)	0,00	=	0,00 €/hab.
	nº de habitantes	786.189		

2) Indicadores presupuestarios

Permiten conocer la evolución y gestión del presupuesto realizada durante el ejercicio.

Del presupuesto corriente:

EJECUCION DEL PRESUPUESTO DE GASTOS:	Obligaciones reconocidas netas	12.650.766,39	=	0,97
	Créditos definitivos	12.978.030,58		
REALIZACION DE PAGOS:	Pagos líquidos	11.425.205,26	=	0,90
	Obligaciones reconocidas netas	12.650.766,39		

Signat electrònicament per:

Antefirma	Nom	Data	Emissor cert	Núm. sèrie cert
CAP SECCIÓ - SECCIÓ PLANIFICACIÓ ECONÒMICA FDM	MARIA ANGELES VIDAL RUIZ	06/05/2016	ACCVCA-120	5019941033794638581
DIRECTOR/A GERENT - GERENCIA FUNDACIÓ ESPORTIVA MUNICIPAL	JOSE VICENTE BERLANGA ARONA	09/05/2016	ACCVCA-120	7739896112243913971



GASTO POR HABITANTE:	Obligaciones reconocidas netas	=	12.650.766,39	=	16,09	€/hab.
	nº de habitantes		786.189			
INVERSION POR HABITANTE:	Obligaciones reconocidas netas (Cap. VI y VII)	=	1.138.059,19	=	1,45	€/hab.
	nº de habitantes		786.189			
ESFUERZO INVERSOR:	Obligaciones reconocidas netas (Cap. VI y VII)	=	1.138.059,19	=	0,09	
	Obligaciones reconocidas netas.		12.650.766,39			
PERIODO MEDIO DE PAGO*:	Obligaciones pendientes de pago	x 365	=	1.225.561,13	x 365	= 35,36 días
	Obligaciones reconocidas netas		=	12.650.766,39		
* De las obligaciones imputadas a los Capítulos II y VI						
EJECUCION DEL PRESUPUESTO DE INGRESOS:	Derechos reconocidos netos	=	13.107.820,55	=	1,01	
	Previsiones definitivas		=	12.978.030,58		
REALIZACION DE COBROS:	Recaudación neta	=	10.782.320,95	=	0,82	
	Derechos reconocidos netos		=	13.107.820,55		
AUTONOMIA:	Derechos reconocidos netos*	=	1.731.689,14	=	0,13	
	Derechos reconocidos totales		=	13.107.820,55		
* De los Capítulos I a III, V, VI, VIII, más las transferencias recibidas						
AUTONOMIA FISCAL:	Derechos reconocidos netos*	=	1.731.689,14	=	0,13	
	Derechos reconocidos netos totales		=	13.107.820,55		

Signat electrònicament per:

Antefirma	Nom	Data	Emissor cert	Núm. sèrie cert
CAP SECCIÓ - SECCIÓ PLANIFICACIÓ ECONÒMICA FDM	MARIA ANGELES VIDAL RUIZ	06/05/2016	ACCVCA-120	5019941033794638581
DIRECTOR/A GERENT - GERENCIA FUNDACIÓ ESPORTIVA MUNICIPAL	JOSE VICENTE BERLANGA ARONA	09/05/2016	ACCVCA-120	7739896112243913971



PERIODO MEDIO DE COBRO*:	Derechos pendientes de cobro	x 365	2.325.499,60	x 365	=	64,76 días
	Derechos reconocidos netos		13.107.820,55			
* De los derechos de cobro imputados a los Capítulos I a III						
SUPERAVIT (o DEFICIT) POR HABITANTE:	Resultado presupuestario ajustado	=	457.054,16	=	0,58	€/hab.
	nº de habitantes		786.189			
CONTRIBUCION DEL PRESUPUESTO AL REMANENTE DE TESORERIA	Resultado presupuestario ajustado	=	457.054,16	=	0,61	
	Remanente de Tesorería para gtos. Grales		747.135,41			
De Presupuestos Cerrados:						
REALIZACION DE PAGOS:	Pagos	=	11.425.205,26	=	0,90	
	Saldo inicial de obligaciones (modif. Y anul.)		12.650.766,39			
REALIZACION DE COBROS	Cobros	=	10.782.320,95	=	0,82	
	Saldo inicial de derechos (modif. Y anul.)		13.110.304,31			

26. Información sobre el coste de las actividades

No se dispone de información suficiente para el cálculo del coste de las actividades.

27. Indicadores de gestión

No se dispone de información suficiente para el cálculo de los indicadores de gestión.

Signat electrònicament per:

Antefirma	Nom	Data	Emissor cert	Núm. sèrie cert
CAP SECCIÓ - SECCIÓ PLANIFICACIÓ ECONÒMICA FDM	MARIA ANGELES VIDAL RUIZ	06/05/2016	ACCVCA-120	5019941033794638581
DIRECTOR/A GERENT - GERENCIA FUNDACIÓ ESPORTIVA MUNICIPAL	JOSE VICENTE BERLANGA ARONA	09/05/2016	ACCVCA-120	7739896112243913971



28. Hechos posteriores al cierre

El organismo autónomo Fundación Deportiva Municipal no tiene ningún hecho posterior al cierre del ejercicio contable

29. Aspectos derivados de la transición a las nuevas normas contables

A efectos de clarificar el proceso de transición de la contabilidad del ejercicio 2014 a la del ejercicio 2015, se aporta la siguiente información:

1) Estado de conciliación

Estado de conciliación que pone de manifiesto la correspondencia existente entre los saldos recogidos en el asiento de apertura de la contabilidad del ejercicio 2015 y los que figuraron en el de cierre de la contabilidad del ejercicio 2014.

ESTADO DE CONCILIACION

Operación 2015	Cuenta 2015	Descripción cuenta 2015	Importe Debe 2015	Importe Haber 2015	Cuenta 2014	Descripción cuenta 2014
2015000001	0	Presupuesto ejercicio corriente	12.198.082,02	0,00		
2015000002	0	Presupuesto ejercicio corriente	0,00	12.198.082,02		
2015000001	1	Presupuesto de gastos: créditos iniciales	12.198.082,02	12.198.082,02		
2015000001	30	Créditos disponibles	0,00	12.198.082,02		
2012000929	30	Créditos disponibles	399.499,00	0,00	30	CREDITOS DISPONIBLES
2013001552	30	Créditos disponibles	99.673,52	0,00	30	CREDITOS DISPONIBLES
2014001258	30	Créditos disponibles	151.066,08	0,00	30	CREDITOS DISPONIBLES
2014002671	30	Créditos disponibles	36.276,34	0,00	30	CREDITOS DISPONIBLES
2014002783	30	Créditos disponibles	27.492,15	0,00	30	CREDITOS DISPONIBLES
2014003627	30	Créditos disponibles	4.277,76	0,00	30	CREDITOS DISPONIBLES
2014003770	30	Créditos disponibles	390.000,00	0,00	30	CREDITOS DISPONIBLES
2014003772	30	Créditos disponibles	36.000,00	0,00	30	CREDITOS DISPONIBLES
2014003775	30	Créditos disponibles	897.881,39	0,00	30	CREDITOS DISPONIBLES

Signat electrònicament per:

Antefirma	Nom	Data	Emissor cert	Núm. sèrie cert
CAP SECCIÓ - SECCIÓ PLANIFICACIÓ ECONÒMICA FDM	MARIA ANGELES VIDAL RUIZ	06/05/2016	ACCVCA-120	5019941033794638581
DIRECTOR/A GERENT - GERENCIA FUNDACIÓ ESPORTIVA MUNICIPAL	JOSE VICENTE BERLANGA ARONA	09/05/2016	ACCVCA-120	7739896112243913971



Operación 2015	Cuenta 2015	Descripción cuenta 2015	Importe Debe 2015	Importe Haber 2015	Cuenta 2014	Descripción cuenta 2014
2014004173	30	Créditos disponibles	19.505,20	0,00	30	CREDITOS DISPONIBLES
2014004236	30	Créditos disponibles	200.000,00	0,00	30	CREDITOS DISPONIBLES
2014004599	30	Créditos disponibles	8.000,00	0,00	30	CREDITOS DISPONIBLES
2014004786	30	Créditos disponibles	37.510,00	0,00	30	CREDITOS DISPONIBLES
2014004934	30	Créditos disponibles	21.119,50	0,00	30	CREDITOS DISPONIBLES
2014005373	30	Créditos disponibles	371,64	0,00	30	CREDITOS DISPONIBLES
2014005378	30	Créditos disponibles	83.409,00	0,00	30	CREDITOS DISPONIBLES
2015001019	30	Créditos disponibles	0,00	399.499,00	30	CREDITOS DISPONIBLES
2015001020	30	Créditos disponibles	0,00	-399.499,00	30	CREDITOS DISPONIBLES
2015001022	30	Créditos disponibles	-337.849,38	0,00	30	CREDITOS DISPONIBLES
2015001025	30	Créditos disponibles	-174.406,23	0,00	30	CREDITOS DISPONIBLES
2015001027	30	Créditos disponibles	-20.000,00	0,00	30	CREDITOS DISPONIBLES
2015001849	30	Créditos disponibles	-99.673,52	0,00	30	CREDITOS DISPONIBLES
2015002047	30	Créditos disponibles	-4.142,25	0,00	30	CREDITOS DISPONIBLES
2015003183	30	Créditos disponibles	-215.593,77	0,00	30	CREDITOS DISPONIBLES
2015003755	30	Créditos disponibles	-20.032,56	0,00	30	CREDITOS DISPONIBLES
2012000929	31	Créditos retenidos para gastar.	0,00	399.499,00	31	CREDITOS RETENIDOS PARA GASTAR
2013001552	31	Créditos retenidos para gastar.	0,00	99.673,52	31	CREDITOS RETENIDOS PARA GASTAR
2014001258	31	Créditos retenidos para gastar.	0,00	151.066,08	31	CREDITOS RETENIDOS PARA GASTAR
2014002671	31	Créditos retenidos para gastar.	0,00	36.276,34	31	CREDITOS RETENIDOS PARA GASTAR
2014002783	31	Créditos retenidos para gastar.	0,00	27.492,15	31	CREDITOS RETENIDOS PARA GASTAR
2014003827	31	Créditos retenidos para gastar.	0,00	4.277,76	31	CREDITOS RETENIDOS PARA GASTAR
2014003770	31	Créditos retenidos para gastar.	0,00	390.000,00	31	CREDITOS RETENIDOS PARA GASTAR
2014003772	31	Créditos retenidos para gastar.	0,00	36.000,00	31	CREDITOS RETENIDOS PARA GASTAR
2014003775	31	Créditos retenidos para gastar.	0,00	897.881,39	31	CREDITOS RETENIDOS PARA GASTAR
2014004173	31	Créditos retenidos para gastar.	0,00	19.505,20	31	CREDITOS RETENIDOS PARA GASTAR
2014004236	31	Créditos retenidos para gastar.	0,00	200.000,00	31	CREDITOS RETENIDOS PARA GASTAR

Signat electrònicament per:

Antefirma	Nom	Data	Emissor cert	Núm. sèrie cert
CAP SECCIÓ - SECCIÓ PLANIFICACIÓ ECONÒMICA FDM	MARIA ANGELES VIDAL RUIZ	06/05/2016	ACCVCA-120	5019941033794638581
DIRECTOR/A GERENT - GERENCIA FUNDACIÓ ESPORTIVA MUNICIPAL	JOSE VICENTE BERLANGA ARONA	09/05/2016	ACCVCA-120	7739896112243913971



Operación 2015	Cuenta 2015	Descripción cuenta 2015	Importe Debe 2015	Importe Haber 2015	Cuenta 2014	Descripción cuenta 2014
2014004599	31	Créditos retenidos para gastar.	0,00	8.000,00	31	CREDITOS RETENIDOS PARA GASTAR
2014004786	31	Créditos retenidos para gastar.	0,00	37.510,00	31	CREDITOS RETENIDOS PARA GASTAR
2014004934	31	Créditos retenidos para gastar.	0,00	21.119,50	31	CREDITOS RETENIDOS PARA GASTAR
2014005373	31	Créditos retenidos para gastar.	0,00	371,64	31	CREDITOS RETENIDOS PARA GASTAR
2014005378	31	Créditos retenidos para gastar.	0,00	83.409,00	31	CREDITOS RETENIDOS PARA GASTAR
2015001022	31	Créditos retenidos para gastar.	0,00	-337.849,38	31	CREDITOS RETENIDOS PARA GASTAR
2015001025	31	Créditos retenidos para gastar.	0,00	-174.406,23	31	CREDITOS RETENIDOS PARA GASTAR
2015001027	31	Créditos retenidos para gastar.	0,00	-20.000,00	31	CREDITOS RETENIDOS PARA GASTAR
2015001849	31	Créditos retenidos para gastar.	0,00	-99.873,52	31	CREDITOS RETENIDOS PARA GASTAR
2015002047	31	Créditos retenidos para gastar.	0,00	-4.142,25	31	CREDITOS RETENIDOS PARA GASTAR
2015003183	31	Créditos retenidos para gastar.	0,00	-215.593,77	31	CREDITOS RETENIDOS PARA GASTAR
2015003755	31	Créditos retenidos para gastar.	0,00	-20.032,56	31	CREDITOS RETENIDOS PARA GASTAR
2015000002	6	Presupuesto de ingresos: provisiones iniciales	12.198.082,02			
2015000002	8	Presupuesto de ingresos: provisiones definitivas.	12.198.082,02			
2015001021	100	Patrimonio	0,00	3.532.616,56		
2001000232	100	Patrimonio	510,86	0,00	100	PATRIMONIO
2001000233	100	Patrimonio	1.153,94	0,00	100	PATRIMONIO
2001000235	100	Patrimonio	315,36	0,00	100	PATRIMONIO
2001000239	100	Patrimonio	360,61	0,00	100	PATRIMONIO
2001000240	100	Patrimonio	81,61	0,00	100	PATRIMONIO
2001000242	100	Patrimonio	384,65	0,00	100	PATRIMONIO
2001000243	100	Patrimonio	150,25	0,00	100	PATRIMONIO
2001000246	100	Patrimonio	112,28	0,00	100	PATRIMONIO
2001000247	100	Patrimonio	985,66	0,00	100	PATRIMONIO
2001000282	100	Patrimonio	0,00	306,52	100	PATRIMONIO
2001000287	100	Patrimonio	1.803,04	0,00	100	PATRIMONIO
2001000446	100	Patrimonio	0,00	0,00	100	PATRIMONIO

Signat electrònicament per:

Antefirma	Nom	Data	Emissor cert	Núm. sèrie cert
CAP SECCIÓ - SECCIÓ PLANIFICACIÓ ECONÒMICA FDM	MARIA ANGELES VIDAL RUIZ	06/05/2016	ACCVCA-120	5019941033794638581
DIRECTOR/A GERENT - GERENCIA FUNDACIÓ ESPORTIVA MUNICIPAL	JOSE VICENTE BERLANGA ARONA	09/05/2016	ACCVCA-120	7739896112243913971



Operación 2015	Cuenta 2015	Descripción cuenta 2015	Importe Debe 2015	Importe Haber 2015	Cuenta 2014	Descripción cuenta 2014
2001001371	100	Patrimonio	0,00	0,00	100	PATRIMONIO
2001001372	100	Patrimonio	0,00	0,00	100	PATRIMONIO
2001001394	100	Patrimonio	0,00	0,00	100	PATRIMONIO
2001001487	100	Patrimonio	0,00	0,00	100	PATRIMONIO
2001001495	100	Patrimonio	0,00	0,00	100	PATRIMONIO
2001001496	100	Patrimonio	0,00	0,00	100	PATRIMONIO
2001001497	100	Patrimonio	0,00	0,00	100	PATRIMONIO
2001001499	100	Patrimonio	0,00	0,00	100	PATRIMONIO
2001001500	100	Patrimonio	0,00	0,00	100	PATRIMONIO
2001001501	100	Patrimonio	0,00	0,00	100	PATRIMONIO
2001002516	100	Patrimonio	0,00	0,00	100	PATRIMONIO
2001002528	100	Patrimonio	0,00	0,00	100	PATRIMONIO
2001002874	100	Patrimonio	0,00	0,00	100	PATRIMONIO
2001002880	100	Patrimonio	0,00	0,00	100	PATRIMONIO
2001003199	100	Patrimonio	0,00	0,00	100	PATRIMONIO
2001003907	100	Patrimonio	0,00	0,00	100	PATRIMONIO
2001004038	100	Patrimonio	0,00	0,00	100	PATRIMONIO
2001004039	100	Patrimonio	0,00	0,00	100	PATRIMONIO
2001007788	100	Patrimonio	0,00	0,00	100	PATRIMONIO
2001007798	100	Patrimonio	0,00	0,00	100	PATRIMONIO
2001007801	100	Patrimonio	0,00	0,00	100	PATRIMONIO
2001007802	100	Patrimonio	0,00	0,00	100	PATRIMONIO
2001007958	100	Patrimonio	0,00	0,00	100	PATRIMONIO
2001007968	100	Patrimonio	0,00	0,00	100	PATRIMONIO
2001007969	100	Patrimonio	0,00	0,00	100	PATRIMONIO
2001008071	100	Patrimonio	0,00	0,00	100	PATRIMONIO
2001008102	100	Patrimonio	0,00	0,00	100	PATRIMONIO

Signat electrònicament per:

Antefirma	Nom	Data	Emissor cert	Núm. sèrie cert
CAP SECCIÓ - SECCIÓ PLANIFICACIÓ ECONÒMICA FDM	MARIA ANGELES VIDAL RUIZ	06/05/2016	ACCVCA-120	5019941033794638581
DIRECTOR/A GERENT - GERENCIA FUNDACIÓ ESPORTIVA MUNICIPAL	JOSE VICENTE BERLANGA ARONA	09/05/2016	ACCVCA-120	7739896112243913971



Operación 2015	Cuenta 2015	Descripción cuenta 2015	Importe Debe 2015	Importe Haber 2015	Cuenta 2014	Descripción cuenta 2014
2001008215	100	Patrimonio	0,00	0,00	100	PATRIMONIO
2003004316	100	Patrimonio	1.142,49	0,00	100	PATRIMONIO
2005003219	100	Patrimonio	1.020,86	0,00	100	PATRIMONIO
2006000834	100	Patrimonio	1.850,00	0,00	100	PATRIMONIO
2006002959	100	Patrimonio	1.850,00	0,00	100	PATRIMONIO
2007001763	100	Patrimonio	1.850,00	0,00	100	PATRIMONIO
2007001765	100	Patrimonio	30,16	0,00	100	PATRIMONIO
2007004591	100	Patrimonio	1.850,00	0,00	100	PATRIMONIO
2008002855	100	Patrimonio	4.127,30	0,00	100	PATRIMONIO
2010000297	100	Patrimonio	2.000,00	0,00	100	PATRIMONIO
2010000878	100	Patrimonio	2.000,00	0,00	100	PATRIMONIO
2010001362	100	Patrimonio	1.724,15	0,00	100	PATRIMONIO
2010002279	100	Patrimonio	828,20	0,00	100	PATRIMONIO
2010003067	100	Patrimonio	1.939,65	0,00	100	PATRIMONIO
2010003386	100	Patrimonio	755,20	0,00	100	PATRIMONIO
2010003853	100	Patrimonio	8.707,27	0,00	100	PATRIMONIO
2010004124	100	Patrimonio	0,00	12.879,63	100	PATRIMONIO
2011000364	100	Patrimonio	0,00	15.000,00	100	PATRIMONIO
2011001264	100	Patrimonio	1.500,00	0,00	100	PATRIMONIO
2011001613	100	Patrimonio	0,00	90,85	100	PATRIMONIO
2011002387	100	Patrimonio	1.042,25	0,00	100	PATRIMONIO
2011002924	100	Patrimonio	1.939,65	0,00	100	PATRIMONIO
2011003506	100	Patrimonio	2.000,00	0,00	100	PATRIMONIO
2011005220	100	Patrimonio	0,00	167,02	100	PATRIMONIO
2011005221	100	Patrimonio	0,00	374,46	100	PATRIMONIO
2012000073	100	Patrimonio	2.000,00	0,00	100	PATRIMONIO
2012000234	100	Patrimonio	0,00	50,00	100	PATRIMONIO

Signat electrònicament per:

Antefirma	Nom	Data	Emissor cert	Núm. sèrie cert
CAP SECCIÓ - SECCIÓ PLANIFICACIÓ ECONÒMICA FDM	MARIA ANGELES VIDAL RUIZ	06/05/2016	ACCVCA-120	5019941033794638581
DIRECTOR/A GERENT - GERENCIA FUNDACIÓ ESPORTIVA MUNICIPAL	JOSE VICENTE BERLANGA ARONA	09/05/2016	ACCVCA-120	7739896112243913971



Operación 2015	Cuenta 2015	Descripción cuenta 2015	Importe Debe 2015	Importe Haber 2015	Cuenta 2014	Descripción cuenta 2014
2012000396	100	Patrimonio	33,55	0,00	100	PATRIMONIO
2012000397	100	Patrimonio	25,70	0,00	100	PATRIMONIO
2012000653	100	Patrimonio	28,00	0,00	100	PATRIMONIO
2012000654	100	Patrimonio	56,55	0,00	100	PATRIMONIO
2012000655	100	Patrimonio	25,70	0,00	100	PATRIMONIO
2012000657	100	Patrimonio	30,00	0,00	100	PATRIMONIO
2012000883	100	Patrimonio	0,30	0,00	100	PATRIMONIO
2012001208	100	Patrimonio	5,70	0,00	100	PATRIMONIO
2012001212	100	Patrimonio	7,95	0,00	100	PATRIMONIO
2012001639	100	Patrimonio	0,30	0,00	100	PATRIMONIO
2012001640	100	Patrimonio	22,00	0,00	100	PATRIMONIO
2012001641	100	Patrimonio	17,30	0,00	100	PATRIMONIO
2012002142	100	Patrimonio	61,36	0,00	100	PATRIMONIO
2012002143	100	Patrimonio	26,00	0,00	100	PATRIMONIO
2012002149	100	Patrimonio	0,60	0,00	100	PATRIMONIO
2012002155	100	Patrimonio	49,10	0,00	100	PATRIMONIO
2012002496	100	Patrimonio	0,01	0,00	100	PATRIMONIO
2012002497	100	Patrimonio	0,03	0,00	100	PATRIMONIO
2012002501	100	Patrimonio	17,00	0,00	100	PATRIMONIO
2012002502	100	Patrimonio	34,30	0,00	100	PATRIMONIO
2012002503	100	Patrimonio	49,10	0,00	100	PATRIMONIO
2012003026	100	Patrimonio	9,00	0,00	100	PATRIMONIO
2012003027	100	Patrimonio	130,15	0,00	100	PATRIMONIO
2012003028	100	Patrimonio	333,80	0,00	100	PATRIMONIO
2012003029	100	Patrimonio	19,75	0,00	100	PATRIMONIO
2012003034	100	Patrimonio	7,58	0,00	100	PATRIMONIO
2012003037	100	Patrimonio	0,00	90,00	100	PATRIMONIO

Signat electrònicament per:

Antefirma	Nom	Data	Emissor cert	Núm. sèrie cert
CAP SECCIÓ - SECCIÓ PLANIFICACIÓ ECONÒMICA FDM	MARIA ANGELES VIDAL RUIZ	06/05/2016	ACCVCA-120	5019941033794638581
DIRECTOR/A GERENT - GERENCIA FUNDACIÓ ESPORTIVA MUNICIPAL	JOSE VICENTE BERLANGA ARONA	09/05/2016	ACCVCA-120	7739896112243913971



Operación 2015	Cuenta 2015	Descripción cuenta 2015	Importe Debe 2015	Importe Haber 2015	Cuenta 2014	Descripción cuenta 2014
2012003268	100	Patrimonio	1.209,00	0,00	100	PATRIMONIO
2012003889	100	Patrimonio	9,01	0,00	100	PATRIMONIO
2012003892	100	Patrimonio	0,15	0,00	100	PATRIMONIO
2012003893	100	Patrimonio	0,10	0,00	100	PATRIMONIO
2012003986	100	Patrimonio	178,00	0,00	100	PATRIMONIO
2012004023	100	Patrimonio	0,00	20,00	100	PATRIMONIO
2012004031	100	Patrimonio	0,00	1.546,97	100	PATRIMONIO
2012004057	100	Patrimonio	60,50	0,00	100	PATRIMONIO
2012004058	100	Patrimonio	29,75	0,00	100	PATRIMONIO
2012004258	100	Patrimonio	0,41	0,00	100	PATRIMONIO
2012004639	100	Patrimonio	16.095,00	0,00	100	PATRIMONIO
2012004673	100	Patrimonio	165,00	0,00	100	PATRIMONIO
2012004690	100	Patrimonio	56,05	0,00	100	PATRIMONIO
2012004986	100	Patrimonio	2.000,00	0,00	100	PATRIMONIO
2012005100	100	Patrimonio	19,75	0,00	100	PATRIMONIO
2012005101	100	Patrimonio	75,80	0,00	100	PATRIMONIO
2012005102	100	Patrimonio	58,25	0,00	100	PATRIMONIO
2012005114	100	Patrimonio	0,58	0,00	100	PATRIMONIO
2012005122	100	Patrimonio	0,01	0,00	100	PATRIMONIO
2013000288	100	Patrimonio	0,00	20,00	100	PATRIMONIO
2013000372	100	Patrimonio	10,00	0,00	100	PATRIMONIO
2013000382	100	Patrimonio	40,30	0,00	100	PATRIMONIO
2013000383	100	Patrimonio	108,35	0,00	100	PATRIMONIO
2013000384	100	Patrimonio	15,20	0,00	100	PATRIMONIO
2013001004	100	Patrimonio	1.083,00	0,00	100	PATRIMONIO
2013001137	100	Patrimonio	94,90	0,00	100	PATRIMONIO
2013001138	100	Patrimonio	140,85	0,00	100	PATRIMONIO

Signat electrònicament per:

Antefirma	Nom	Data	Emissor cert	Núm. sèrie cert
CAP SECCIÓ - SECCIÓ PLANIFICACIÓ ECONÒMICA FDM	MARIA ANGELES VIDAL RUIZ	06/05/2016	ACCVCA-120	5019941033794638581
DIRECTOR/A GERENT - GERENCIA FUNDACIÓ ESPORTIVA MUNICIPAL	JOSE VICENTE BERLANGA ARONA	09/05/2016	ACCVCA-120	7739896112243913971



Operación 2015	Cuenta 2015	Descripción cuenta 2015	Importe Debe 2015	Importe Haber 2015	Cuenta 2014	Descripción cuenta 2014
2013001170	100	Patrimonio	1.359,96	0,00	100	PATRIMONIO
2013001335	100	Patrimonio	5,00	0,00	100	PATRIMONIO
2013001337	100	Patrimonio	67,55	0,00	100	PATRIMONIO
2013001341	100	Patrimonio	0,75	0,00	100	PATRIMONIO
2013001342	100	Patrimonio	42,91	0,00	100	PATRIMONIO
2013001384	100	Patrimonio	22,20	0,00	100	PATRIMONIO
2013001395	100	Patrimonio	14,85	0,00	100	PATRIMONIO
2013001949	100	Patrimonio	19,75	0,00	100	PATRIMONIO
2013002417	100	Patrimonio	3.000,00	0,00	100	PATRIMONIO
2013002535	100	Patrimonio	0,00	207,66	100	PATRIMONIO
2013002623	100	Patrimonio	819,00	0,00	100	PATRIMONIO
2013002625	100	Patrimonio	27,70	0,00	100	PATRIMONIO
2013002984	100	Patrimonio	154,88	0,00	100	PATRIMONIO
2013003003	100	Patrimonio	57,95	0,00	100	PATRIMONIO
2013003009	100	Patrimonio	251,77	0,00	100	PATRIMONIO
2013003131	100	Patrimonio	0,00	3.040,14	100	PATRIMONIO
2013003954	100	Patrimonio	21,31	0,00	100	PATRIMONIO
2013003955	100	Patrimonio	5,57	0,00	100	PATRIMONIO
2013003956	100	Patrimonio	1.100,20	0,00	100	PATRIMONIO
2013003957	100	Patrimonio	34,60	0,00	100	PATRIMONIO
2013003968	100	Patrimonio	360,89	0,00	100	PATRIMONIO
2013004301	100	Patrimonio	0,80	0,00	100	PATRIMONIO
2013004303	100	Patrimonio	11,35	0,00	100	PATRIMONIO
2013004576	100	Patrimonio	74,35	0,00	100	PATRIMONIO
2013004577	100	Patrimonio	15,00	0,00	100	PATRIMONIO
2013004596	100	Patrimonio	11,85	0,00	100	PATRIMONIO
2013004704	100	Patrimonio	19,48	0,00	100	PATRIMONIO

Signat electrònicament per:

Antefirma	Nom	Data	Emissor cert	Núm. sèrie cert
CAP SECCIÓ - SECCIÓ PLANIFICACIÓ ECONÒMICA FDM	MARIA ANGELES VIDAL RUIZ	06/05/2016	ACCVCA-120	5019941033794638581
DIRECTOR/A GERENT - GERENCIA FUNDACIÓ ESPORTIVA MUNICIPAL	JOSE VICENTE BERLANGA ARONA	09/05/2016	ACCVCA-120	7739896112243913971



Operación 2015	Cuenta 2015	Descripción cuenta 2015	Importe Debe 2015	Importe Haber 2015	Cuenta 2014	Descripción cuenta 2014
2013004705	100	Patrimonio	36,60	0,00	100	PATRIMONIO
2013004707	100	Patrimonio	295,46	0,00	100	PATRIMONIO
2013004710	100	Patrimonio	11,46	0,00	100	PATRIMONIO
2013004771	100	Patrimonio	476,45	0,00	100	PATRIMONIO
2013004795	100	Patrimonio	1.000,00	0,00	100	PATRIMONIO
2013004858	100	Patrimonio	0,00	12.000,00	100	PATRIMONIO
2013005216	100	Patrimonio	75,70	0,00	100	PATRIMONIO
2013005348	100	Patrimonio	0,00	518,50	100	PATRIMONIO
2013005411	100	Patrimonio	97,30	0,00	100	PATRIMONIO
2013005413	100	Patrimonio	10,50	0,00	100	PATRIMONIO
2013005415	100	Patrimonio	2,60	0,00	100	PATRIMONIO
2013005420	100	Patrimonio	152,00	0,00	100	PATRIMONIO
2013005422	100	Patrimonio	3.523,00	0,00	100	PATRIMONIO
2013005423	100	Patrimonio	0,25	0,00	100	PATRIMONIO
2013005704	100	Patrimonio	3.000,00	0,00	100	PATRIMONIO
2013005828	100	Patrimonio	3,15	0,00	100	PATRIMONIO
2013005829	100	Patrimonio	5,15	0,00	100	PATRIMONIO
2013005830	100	Patrimonio	182,80	0,00	100	PATRIMONIO
2013005833	100	Patrimonio	1.640,90	0,00	100	PATRIMONIO
2013005834	100	Patrimonio	999,90	0,00	100	PATRIMONIO
2013006358	100	Patrimonio	0,00	144,40	100	PATRIMONIO
2013006450	100	Patrimonio	0,20	0,00	100	PATRIMONIO
2013006455	100	Patrimonio	14,25	0,00	100	PATRIMONIO
2013006458	100	Patrimonio	1.718,40	0,00	100	PATRIMONIO
2013006459	100	Patrimonio	39,40	0,00	100	PATRIMONIO
2013006460	100	Patrimonio	36,61	0,00	100	PATRIMONIO
2013006461	100	Patrimonio	127,20	0,00	100	PATRIMONIO

Signat electrònicament per:

Antefirma	Nom	Data	Emissor cert	Núm. sèrie cert
CAP SECCIÓ - SECCIÓ PLANIFICACIÓ ECONÒMICA FDM	MARIA ANGELES VIDAL RUIZ	06/05/2016	ACCVCA-120	5019941033794638581
DIRECTOR/A GERENT - GERENCIA FUNDACIÓ ESPORTIVA MUNICIPAL	JOSE VICENTE BERLANGA ARONA	09/05/2016	ACCVCA-120	7739896112243913971



Operación 2015	Cuenta 2015	Descripción cuenta 2015	Importe Debe 2015	Importe Haber 2015	Cuenta 2014	Descripción cuenta 2014
2013006631	100	Patrimonio	1.000,00	0,00	100	PATRIMONIO
2014000206	100	Patrimonio	0,00	962,86	100	PATRIMONIO
2014000277	100	Patrimonio	0,00	20.000,00	100	PATRIMONIO
2014000381	100	Patrimonio	1.455,00	0,00	100	PATRIMONIO
2014000385	100	Patrimonio	1.500,00	0,00	100	PATRIMONIO
2014000410	100	Patrimonio	3.000,00	0,00	100	PATRIMONIO
2014000730	100	Patrimonio	0,00	729,28	100	PATRIMONIO
2014000801	100	Patrimonio	410,57	0,00	100	PATRIMONIO
2014000803	100	Patrimonio	58,95	0,00	100	PATRIMONIO
2014000811	100	Patrimonio	50,50	0,00	100	PATRIMONIO
2014000835	100	Patrimonio	29,60	0,00	100	PATRIMONIO
2014000837	100	Patrimonio	51,85	0,00	100	PATRIMONIO
2014001141	100	Patrimonio	0,00	825.206,31	100	PATRIMONIO
2014001219	100	Patrimonio	1,00	0,00	100	PATRIMONIO
2014001225	100	Patrimonio	56,31	0,00	100	PATRIMONIO
2014001226	100	Patrimonio	70,00	0,00	100	PATRIMONIO
2014001227	100	Patrimonio	19,75	0,00	100	PATRIMONIO
2014001228	100	Patrimonio	119,55	0,00	100	PATRIMONIO
2014001361	100	Patrimonio	0,00	28.830,12	100	PATRIMONIO
2014001362	100	Patrimonio	0,00	3.231,05	100	PATRIMONIO
2014001502	100	Patrimonio	20,55	0,00	100	PATRIMONIO
2014001503	100	Patrimonio	17,50	0,00	100	PATRIMONIO
2014001505	100	Patrimonio	33,15	0,00	100	PATRIMONIO
2014001513	100	Patrimonio	136,80	0,00	100	PATRIMONIO
2014001537	100	Patrimonio	0,00	683,86	100	PATRIMONIO
2014001926	100	Patrimonio	0,00	529,43	100	PATRIMONIO
2014002030	100	Patrimonio	1,65	0,00	100	PATRIMONIO

Signat electrònicament per:

Antefirma	Nom	Data	Emissor cert	Núm. sèrie cert
CAP SECCIÓ - SECCIÓ PLANIFICACIÓ ECONÒMICA FDM	MARIA ANGELES VIDAL RUIZ	06/05/2016	ACCVCA-120	5019941033794638581
DIRECTOR/A GERENT - GERENCIA FUNDACIÓ ESPORTIVA MUNICIPAL	JOSE VICENTE BERLANGA ARONA	09/05/2016	ACCVCA-120	7739896112243913971



Operación 2015	Cuenta 2015	Descripción cuenta 2015	Importe Debe 2015	Importe Haber 2015	Cuenta 2014	Descripción cuenta 2014
2014002039	100	Patrimonio	1.663,61	0,00	100	PATRIMONIO
2014002050	100	Patrimonio	30,30	0,00	100	PATRIMONIO
2014002051	100	Patrimonio	52,50	0,00	100	PATRIMONIO
2014002052	100	Patrimonio	126,40	0,00	100	PATRIMONIO
2014002053	100	Patrimonio	101,15	0,00	100	PATRIMONIO
2014002157	100	Patrimonio	51,65	0,00	100	PATRIMONIO
2014002544	100	Patrimonio	207,60	0,00	100	PATRIMONIO
2014002545	100	Patrimonio	1,64	0,00	100	PATRIMONIO
2014002549	100	Patrimonio	12,68	0,00	100	PATRIMONIO
2014002556	100	Patrimonio	3,80	0,00	100	PATRIMONIO
2014002557	100	Patrimonio	19,80	0,00	100	PATRIMONIO
2014002559	100	Patrimonio	60,60	0,00	100	PATRIMONIO
2014002560	100	Patrimonio	814,55	0,00	100	PATRIMONIO
2014002561	100	Patrimonio	485,25	0,00	100	PATRIMONIO
2014002777	100	Patrimonio	19,80	0,00	100	PATRIMONIO
2014002778	100	Patrimonio	70,80	0,00	100	PATRIMONIO
2014002779	100	Patrimonio	176,27	0,00	100	PATRIMONIO
2014002780	100	Patrimonio	381,75	0,00	100	PATRIMONIO
2014002794	100	Patrimonio	85,90	0,00	100	PATRIMONIO
2014002926	100	Patrimonio	0,00	341,93	100	PATRIMONIO
2014003555	100	Patrimonio	4.985,14	0,00	100	PATRIMONIO
2014003635	100	Patrimonio	23,38	0,00	100	PATRIMONIO
2014003641	100	Patrimonio	53,75	0,00	100	PATRIMONIO
2014003643	100	Patrimonio	81,20	0,00	100	PATRIMONIO
2014003644	100	Patrimonio	22,99	0,00	100	PATRIMONIO
2014003683	100	Patrimonio	100,00	0,00	100	PATRIMONIO
2014003689	100	Patrimonio	20,10	0,00	100	PATRIMONIO

Signat electrònicament per:

Antefirma	Nom	Data	Emissor cert	Núm. sèrie cert
CAP SECCIÓ - SECCIÓ PLANIFICACIÓ ECONÒMICA FDM	MARIA ANGELES VIDAL RUIZ	06/05/2016	ACCVCA-120	5019941033794638581
DIRECTOR/A GERENT - GERENCIA FUNDACIÓ ESPORTIVA MUNICIPAL	JOSE VICENTE BERLANGA ARONA	09/05/2016	ACCVCA-120	7739896112243913971



Operación 2015	Cuenta 2015	Descripción cuenta 2015	Importe Debe 2015	Importe Haber 2015	Cuenta 2014	Descripción cuenta 2014
2014003700	100	Patrimonio	2,40	0,00	100	PATRIMONIO
2014003906	100	Patrimonio	0,00	25.000,00	100	PATRIMONIO
2014004116	100	Patrimonio	73,30	0,00	100	PATRIMONIO
2014004128	100	Patrimonio	180,55	0,00	100	PATRIMONIO
2014004130	100	Patrimonio	106,10	0,00	100	PATRIMONIO
2014004133	100	Patrimonio	271,05	0,00	100	PATRIMONIO
2014004174	100	Patrimonio	0,00	341,93	100	PATRIMONIO
2014004455	100	Patrimonio	0,00	722,00	100	PATRIMONIO
2014004456	100	Patrimonio	0,00	108,30	100	PATRIMONIO
2014004458	100	Patrimonio	0,00	13.674,40	100	PATRIMONIO
2014004937	100	Patrimonio	1.209,00	0,00	100	PATRIMONIO
2014005145	100	Patrimonio	417,98	0,00	100	PATRIMONIO
2014005146	100	Patrimonio	565,99	0,00	100	PATRIMONIO
2014005148	100	Patrimonio	1.652,15	0,00	100	PATRIMONIO
2014005149	100	Patrimonio	158,89	0,00	100	PATRIMONIO
2014005151	100	Patrimonio	130,32	0,00	100	PATRIMONIO
2014005153	100	Patrimonio	1.108,24	0,00	100	PATRIMONIO
2014005154	100	Patrimonio	1.093,17	0,00	100	PATRIMONIO
2014005156	100	Patrimonio	821,46	0,00	100	PATRIMONIO
2014005157	100	Patrimonio	329,77	0,00	100	PATRIMONIO
2014005158	100	Patrimonio	1.480,35	0,00	100	PATRIMONIO
2014005160	100	Patrimonio	662,29	0,00	100	PATRIMONIO
2014005161	100	Patrimonio	583,97	0,00	100	PATRIMONIO
2014005163	100	Patrimonio	2.507,35	0,00	100	PATRIMONIO
2014005164	100	Patrimonio	4.025,03	0,00	100	PATRIMONIO
2014005167	100	Patrimonio	4.994,52	0,00	100	PATRIMONIO
2014005169	100	Patrimonio	3.373,56	0,00	100	PATRIMONIO

Signat electrònicament per:

Antefirma	Nom	Data	Emissor cert	Núm. sèrie cert
CAP SECCIÓ - SECCIÓ PLANIFICACIÓ ECONÒMICA FDM	MARIA ANGELES VIDAL RUIZ	06/05/2016	ACCVCA-120	5019941033794638581
DIRECTOR/A GERENT - GERENCIA FUNDACIÓ ESPORTIVA MUNICIPAL	JOSE VICENTE BERLANGA ARONA	09/05/2016	ACCVCA-120	7739896112243913971



Operación 2015	Cuenta 2015	Descripción cuenta 2015	Importe Debe 2015	Importe Haber 2015	Cuenta 2014	Descripción cuenta 2014
2014005171	100	Patrimonio	440,00	0,00	100	PATRIMONIO
2014005172	100	Patrimonio	121,00	0,00	100	PATRIMONIO
2014005196	100	Patrimonio	207,90	0,00	100	PATRIMONIO
2014005199	100	Patrimonio	327,70	0,00	100	PATRIMONIO
2014005201	100	Patrimonio	1.210,00	0,00	100	PATRIMONIO
2014005240	100	Patrimonio	4.048,54	0,00	100	PATRIMONIO
2014005259	100	Patrimonio	240,00	0,00	100	PATRIMONIO
2014005260	100	Patrimonio	113,99	0,00	100	PATRIMONIO
2014005261	100	Patrimonio	211,00	0,00	100	PATRIMONIO
2014005346	100	Patrimonio	0,06	0,00	100	PATRIMONIO
2014005348	100	Patrimonio	2,40	0,00	100	PATRIMONIO
2014005351	100	Patrimonio	75,90	0,00	100	PATRIMONIO
2014005352	100	Patrimonio	40,80	0,00	100	PATRIMONIO
2014005353	100	Patrimonio	41,24	0,00	100	PATRIMONIO
2014005354	100	Patrimonio	288,00	0,00	100	PATRIMONIO
2014005374	100	Patrimonio	75,80	0,00	100	PATRIMONIO
2014005419	100	Patrimonio	5.747,50	0,00	100	PATRIMONIO
2014005420	100	Patrimonio	1.760,00	0,00	100	PATRIMONIO
2014005421	100	Patrimonio	19.765,76	0,00	100	PATRIMONIO
2014005427	100	Patrimonio	726,00	0,00	100	PATRIMONIO
2014005428	100	Patrimonio	42.187,43	0,00	100	PATRIMONIO
2014005430	100	Patrimonio	605,00	0,00	100	PATRIMONIO
2014005431	100	Patrimonio	242,00	0,00	100	PATRIMONIO
2014005432	100	Patrimonio	1.815,00	0,00	100	PATRIMONIO
2014005433	100	Patrimonio	1.200,00	0,00	100	PATRIMONIO
2014005434	100	Patrimonio	1.200,00	0,00	100	PATRIMONIO
2014005435	100	Patrimonio	24.244,10	0,00	100	PATRIMONIO

Signat electrònicament per:

Antefirma	Nom	Data	Emissor cert	Núm. sèrie cert
CAP SECCIÓ - SECCIÓ PLANIFICACIÓ ECONÒMICA FDM	MARIA ANGELES VIDAL RUIZ	06/05/2016	ACCVCA-120	5019941033794638581
DIRECTOR/A GERENT - GERENCIA FUNDACIÓ ESPORTIVA MUNICIPAL	JOSE VICENTE BERLANGA ARONA	09/05/2016	ACCVCA-120	7739896112243913971



Operación 2015	Cuenta 2015	Descripción cuenta 2015	Importe Debe 2015	Importe Haber 2015	Cuenta 2014	Descripción cuenta 2014
2014005436	100	Patrimonio	833,64	0,00	100	PATRIMONIO
2014005437	100	Patrimonio	336,92	0,00	100	PATRIMONIO
2014005438	100	Patrimonio	11.617,88	0,00	100	PATRIMONIO
2014005439	100	Patrimonio	3.691,47	0,00	100	PATRIMONIO
2014005440	100	Patrimonio	6.507,89	0,00	100	PATRIMONIO
2014005441	100	Patrimonio	7.681,10	0,00	100	PATRIMONIO
2014005442	100	Patrimonio	8.938,27	0,00	100	PATRIMONIO
2014005443	100	Patrimonio	4.197,49	0,00	100	PATRIMONIO
2014005444	100	Patrimonio	4.648,03	0,00	100	PATRIMONIO
2014005445	100	Patrimonio	1.794,83	0,00	100	PATRIMONIO
2014005446	100	Patrimonio	3.633,10	0,00	100	PATRIMONIO
2014005447	100	Patrimonio	2.831,40	0,00	100	PATRIMONIO
2014005448	100	Patrimonio	785,53	0,00	100	PATRIMONIO
2014005449	100	Patrimonio	2.674,10	0,00	100	PATRIMONIO
2014005450	100	Patrimonio	5.780,50	0,00	100	PATRIMONIO
2014005451	100	Patrimonio	12.125,72	0,00	100	PATRIMONIO
2014005452	100	Patrimonio	16.358,97	0,00	100	PATRIMONIO
2014005453	100	Patrimonio	96,32	0,00	100	PATRIMONIO
2014005454	100	Patrimonio	788,43	0,00	100	PATRIMONIO
2014005456	100	Patrimonio	3.500,00	0,00	100	PATRIMONIO
2014005470	100	Patrimonio	0,00	1.376,78	100	PATRIMONIO
2014005521	100	Patrimonio	2,00	0,00	100	PATRIMONIO
2014005524	100	Patrimonio	0,18	0,00	100	PATRIMONIO
2014005525	100	Patrimonio	51,35	0,00	100	PATRIMONIO
2014005526	100	Patrimonio	1.271,70	0,00	100	PATRIMONIO
2014005527	100	Patrimonio	0,12	0,00	100	PATRIMONIO
2014005530	100	Patrimonio	57,65	0,00	100	PATRIMONIO

Signat electrònicament per:

Antefirma	Nom	Data	Emissor cert	Núm. sèrie cert
CAP SECCIÓ - SECCIÓ PLANIFICACIÓ ECONÒMICA FDM	MARIA ANGELES VIDAL RUIZ	06/05/2016	ACCVCA-120	5019941033794638581
DIRECTOR/A GERENT - GERENCIA FUNDACIÓ ESPORTIVA MUNICIPAL	JOSE VICENTE BERLANGA ARONA	09/05/2016	ACCVCA-120	7739896112243913971



Operación 2015	Cuenta 2015	Descripción cuenta 2015	Importe Debe 2015	Importe Haber 2015	Cuenta 2014	Descripción cuenta 2014
2014005531	100	Patrimonio	80,50	0,00	100	PATRIMONIO
2014005532	100	Patrimonio	0,20	0,00	100	PATRIMONIO
2014005593	100	Patrimonio	2.315,50	0,00	100	PATRIMONIO
2014005594	100	Patrimonio	463,39	0,00	100	PATRIMONIO
2014005595	100	Patrimonio	53,31	0,00	100	PATRIMONIO
2014005596	100	Patrimonio	4.966,99	0,00	100	PATRIMONIO
2014005598	100	Patrimonio	949,57	0,00	100	PATRIMONIO
2014005599	100	Patrimonio	12.010,31	0,00	100	PATRIMONIO
2014005600	100	Patrimonio	22,57	0,00	100	PATRIMONIO
2014005601	100	Patrimonio	2.116,98	0,00	100	PATRIMONIO
2014005602	100	Patrimonio	517,88	0,00	100	PATRIMONIO
2014005603	100	Patrimonio	689,70	0,00	100	PATRIMONIO
2014005604	100	Patrimonio	53,31	0,00	100	PATRIMONIO
2014005605	100	Patrimonio	6.561,83	0,00	100	PATRIMONIO
2014005606	100	Patrimonio	242,00	0,00	100	PATRIMONIO
2014005613	100	Patrimonio	94,50	0,00	100	PATRIMONIO
2014005614	100	Patrimonio	1.815,00	0,00	100	PATRIMONIO
2014005627	100	Patrimonio	4.469,95	0,00	100	PATRIMONIO
2014005628	100	Patrimonio	1.331,00	0,00	100	PATRIMONIO
2014005629	100	Patrimonio	225,69	0,00	100	PATRIMONIO
2014005630	100	Patrimonio	713,90	0,00	100	PATRIMONIO
2014005631	100	Patrimonio	508,20	0,00	100	PATRIMONIO
2014005632	100	Patrimonio	467,62	0,00	100	PATRIMONIO
2014005680	100	Patrimonio	421,55	0,00	100	PATRIMONIO
2014005681	100	Patrimonio	1.317,90	0,00	100	PATRIMONIO
2014005682	100	Patrimonio	1.052,08	0,00	100	PATRIMONIO
2014005683	100	Patrimonio	1.697,84	0,00	100	PATRIMONIO

Signat electrònicament per:

Antefirma	Nom	Data	Emissor cert	Núm. sèrie cert
CAP SECCIÓ - SECCIÓ PLANIFICACIÓ ECONÒMICA FDM	MARIA ANGELES VIDAL RUIZ	06/05/2016	ACCVCA-120	5019941033794638581
DIRECTOR/A GERENT - GERENCIA FUNDACIÓ ESPORTIVA MUNICIPAL	JOSE VICENTE BERLANGA ARONA	09/05/2016	ACCVCA-120	7739896112243913971



Operación 2015	Cuenta 2015	Descripción cuenta 2015	Importe Debe 2015	Importe Haber 2015	Cuenta 2014	Descripción cuenta 2014
2014005684	100	Patrimonio	2.752,34	0,00	100	PATRIMONIO
2014005685	100	Patrimonio	3.642,67	0,00	100	PATRIMONIO
2014005686	100	Patrimonio	4.717,44	0,00	100	PATRIMONIO
2014005687	100	Patrimonio	5.610,43	0,00	100	PATRIMONIO
2014005688	100	Patrimonio	1.028,28	0,00	100	PATRIMONIO
2014005689	100	Patrimonio	2.763,12	0,00	100	PATRIMONIO
2014005690	100	Patrimonio	2.919,66	0,00	100	PATRIMONIO
2014005691	100	Patrimonio	626,90	0,00	100	PATRIMONIO
2014005692	100	Patrimonio	317,60	0,00	100	PATRIMONIO
2014005693	100	Patrimonio	998,58	0,00	100	PATRIMONIO
2014005694	100	Patrimonio	833,76	0,00	100	PATRIMONIO
2014005695	100	Patrimonio	697,00	0,00	100	PATRIMONIO
2014005696	100	Patrimonio	538,93	0,00	100	PATRIMONIO
2014005697	100	Patrimonio	481,19	0,00	100	PATRIMONIO
2014005698	100	Patrimonio	733,15	0,00	100	PATRIMONIO
2014005699	100	Patrimonio	395,66	0,00	100	PATRIMONIO
2014005700	100	Patrimonio	28.373,97	0,00	100	PATRIMONIO
2014005701	100	Patrimonio	5.210,27	0,00	100	PATRIMONIO
2014005702	100	Patrimonio	21.659,00	0,00	100	PATRIMONIO
2014005703	100	Patrimonio	4.319,16	0,00	100	PATRIMONIO
2014005704	100	Patrimonio	8.119,10	0,00	100	PATRIMONIO
2014005705	100	Patrimonio	2.991,12	0,00	100	PATRIMONIO
2014005706	100	Patrimonio	288,44	0,00	100	PATRIMONIO
2014005707	100	Patrimonio	241,72	0,00	100	PATRIMONIO
2014005708	100	Patrimonio	159,70	0,00	100	PATRIMONIO
2014005709	100	Patrimonio	197,08	0,00	100	PATRIMONIO
2014005710	100	Patrimonio	2.057,00	0,00	100	PATRIMONIO

Signat electrònicament per:

Antefirma	Nom	Data	Emissor cert	Núm. sèrie cert
CAP SECCIÓ - SECCIÓ PLANIFICACIÓ ECONÒMICA FDM	MARIA ANGELES VIDAL RUIZ	06/05/2016	ACCVCA-120	5019941033794638581
DIRECTOR/A GERENT - GERENCIA FUNDACIÓ ESPORTIVA MUNICIPAL	JOSE VICENTE BERLANGA ARONA	09/05/2016	ACCVCA-120	7739896112243913971



Operación 2015	Cuenta 2015	Descripción cuenta 2015	Importe Debe 2015	Importe Haber 2015	Cuenta 2014	Descripción cuenta 2014
2014005711	100	Patrimonio	346,18	0,00	100	PATRIMONIO
2014005712	100	Patrimonio	2.299,00	0,00	100	PATRIMONIO
2014005713	100	Patrimonio	968,00	0,00	100	PATRIMONIO
2014005714	100	Patrimonio	251,75	0,00	100	PATRIMONIO
2014005715	100	Patrimonio	4.598,00	0,00	100	PATRIMONIO
2014005716	100	Patrimonio	139,20	0,00	100	PATRIMONIO
2014005717	100	Patrimonio	970,32	0,00	100	PATRIMONIO
2014005718	100	Patrimonio	3.282,46	0,00	100	PATRIMONIO
2014005719	100	Patrimonio	253,29	0,00	100	PATRIMONIO
2014005720	100	Patrimonio	1.496,65	0,00	100	PATRIMONIO
2014005721	100	Patrimonio	722,22	0,00	100	PATRIMONIO
2014005722	100	Patrimonio	638,94	0,00	100	PATRIMONIO
2014005723	100	Patrimonio	405,45	0,00	100	PATRIMONIO
2014005724	100	Patrimonio	995,43	0,00	100	PATRIMONIO
2014005725	100	Patrimonio	500,30	0,00	100	PATRIMONIO
2014005726	100	Patrimonio	1.075,16	0,00	100	PATRIMONIO
2014005730	100	Patrimonio	49,42	0,00	100	PATRIMONIO
2014005731	100	Patrimonio	132,54	0,00	100	PATRIMONIO
2014005732	100	Patrimonio	1.661,61	0,00	100	PATRIMONIO
2014005733	100	Patrimonio	5.540,18	0,00	100	PATRIMONIO
2014005734	100	Patrimonio	406,80	0,00	100	PATRIMONIO
2014005735	100	Patrimonio	209,72	0,00	100	PATRIMONIO
2014005736	100	Patrimonio	530,04	0,00	100	PATRIMONIO
2014005737	100	Patrimonio	3.503,50	0,00	100	PATRIMONIO
2014005738	100	Patrimonio	8.455,96	0,00	100	PATRIMONIO
2014005739	100	Patrimonio	3.993,00	0,00	100	PATRIMONIO
2014005740	100	Patrimonio	6.050,00	0,00	100	PATRIMONIO

Signat electrònicament per:

Antefirma	Nom	Data	Emissor cert	Núm. sèrie cert
CAP SECCIÓ - SECCIÓ PLANIFICACIÓ ECONÒMICA FDM	MARIA ANGELES VIDAL RUIZ	06/05/2016	ACCVCA-120	5019941033794638581
DIRECTOR/A GERENT - GERENCIA FUNDACIÓ ESPORTIVA MUNICIPAL	JOSE VICENTE BERLANGA ARONA	09/05/2016	ACCVCA-120	7739896112243913971



Operación 2015	Cuenta 2015	Descripción cuenta 2015	Importe Debe 2015	Importe Haber 2015	Cuenta 2014	Descripción cuenta 2014
2014005741	100	Patrimonio	605,00	0,00	100	PATRIMONIO
2014005742	100	Patrimonio	716,32	0,00	100	PATRIMONIO
2014005743	100	Patrimonio	2.330,46	0,00	100	PATRIMONIO
2014005744	100	Patrimonio	588,06	0,00	100	PATRIMONIO
2014005745	100	Patrimonio	232,32	0,00	100	PATRIMONIO
2014005746	100	Patrimonio	556,60	0,00	100	PATRIMONIO
2014005747	100	Patrimonio	629,20	0,00	100	PATRIMONIO
2014005748	100	Patrimonio	481,58	0,00	100	PATRIMONIO
2014005749	100	Patrimonio	121,00	0,00	100	PATRIMONIO
2014005752	100	Patrimonio	538,21	0,00	100	PATRIMONIO
2014005754	100	Patrimonio	1.447,83	0,00	100	PATRIMONIO
2014005756	100	Patrimonio	403,71	0,00	100	PATRIMONIO
2014005757	100	Patrimonio	2.444,49	0,00	100	PATRIMONIO
2014005758	100	Patrimonio	173,15	0,00	100	PATRIMONIO
2014005759	100	Patrimonio	660,00	0,00	100	PATRIMONIO
2014005760	100	Patrimonio	3.877,11	0,00	100	PATRIMONIO
2014005761	100	Patrimonio	208,85	0,00	100	PATRIMONIO
2014005762	100	Patrimonio	25.080,58	0,00	100	PATRIMONIO
2014005763	100	Patrimonio	726,00	0,00	100	PATRIMONIO
2014005764	100	Patrimonio	12.274,57	0,00	100	PATRIMONIO
2014005765	100	Patrimonio	4.452,80	0,00	100	PATRIMONIO
2014005766	100	Patrimonio	1.007,93	0,00	100	PATRIMONIO
2014005767	100	Patrimonio	7.114,80	0,00	100	PATRIMONIO
2014005768	100	Patrimonio	302,50	0,00	100	PATRIMONIO
2014005769	100	Patrimonio	302,50	0,00	100	PATRIMONIO
2014005770	100	Patrimonio	590,26	0,00	100	PATRIMONIO
2014005771	100	Patrimonio	590,26	0,00	100	PATRIMONIO

Signat electrònicament per:

Antefirma	Nom	Data	Emissor cert	Núm. sèrie cert
CAP SECCIÓ - SECCIÓ PLANIFICACIÓ ECONÒMICA FDM	MARIA ANGELES VIDAL RUIZ	06/05/2016	ACCVCA-120	5019941033794638581
DIRECTOR/A GERENT - GERENCIA FUNDACIÓ ESPORTIVA MUNICIPAL	JOSE VICENTE BERLANGA ARONA	09/05/2016	ACCVCA-120	7739896112243913971



Operación 2015	Cuenta 2015	Descripción cuenta 2015	Importe Debe 2015	Importe Haber 2015	Cuenta 2014	Descripción cuenta 2014
2014005772	100	Patrimonio	2.135,65	0,00	100	PATRIMONIO
2014005773	100	Patrimonio	665,50	0,00	100	PATRIMONIO
2014005774	100	Patrimonio	726,00	0,00	100	PATRIMONIO
2014005775	100	Patrimonio	847,00	0,00	100	PATRIMONIO
2014005776	100	Patrimonio	484,00	0,00	100	PATRIMONIO
2014005777	100	Patrimonio	1.488,30	0,00	100	PATRIMONIO
2014005778	100	Patrimonio	423,50	0,00	100	PATRIMONIO
2014005779	100	Patrimonio	1.369,30	0,00	100	PATRIMONIO
2014005780	100	Patrimonio	2.129,60	0,00	100	PATRIMONIO
2014005781	100	Patrimonio	597,40	0,00	100	PATRIMONIO
2014005782	100	Patrimonio	561,73	0,00	100	PATRIMONIO
2014005783	100	Patrimonio	1.304,72	0,00	100	PATRIMONIO
2014005784	100	Patrimonio	1.064,65	0,00	100	PATRIMONIO
2014005785	100	Patrimonio	1.359,07	0,00	100	PATRIMONIO
2014005786	100	Patrimonio	1.375,54	0,00	100	PATRIMONIO
2014005787	100	Patrimonio	798,02	0,00	100	PATRIMONIO
2014005788	100	Patrimonio	2.757,97	0,00	100	PATRIMONIO
2014005789	100	Patrimonio	1.192,95	0,00	100	PATRIMONIO
2014005790	100	Patrimonio	332,40	0,00	100	PATRIMONIO
2014005791	100	Patrimonio	9.671,59	0,00	100	PATRIMONIO
2014005792	100	Patrimonio	70,00	0,00	100	PATRIMONIO
2014005796	100	Patrimonio	142,77	0,00	100	PATRIMONIO
2014005803	100	Patrimonio	1.081,27	0,00	100	PATRIMONIO
2014005804	100	Patrimonio	807,24	0,00	100	PATRIMONIO
2014005805	100	Patrimonio	329,12	0,00	100	PATRIMONIO
2014005806	100	Patrimonio	68,76	0,00	100	PATRIMONIO
2014005807	100	Patrimonio	21.927,62	0,00	100	PATRIMONIO

Signat electrònicament per:

Antefirma	Nom	Data	Emissor cert	Núm. sèrie cert
CAP SECCIÓ - SECCIÓ PLANIFICACIÓ ECONÒMICA FDM	MARIA ANGELES VIDAL RUIZ	06/05/2016	ACCVCA-120	5019941033794638581
DIRECTOR/A GERENT - GERENCIA FUNDACIÓ ESPORTIVA MUNICIPAL	JOSE VICENTE BERLANGA ARONA	09/05/2016	ACCVCA-120	7739896112243913971



Operación 2015	Cuenta 2015	Descripción cuenta 2015	Importe Debe 2015	Importe Haber 2015	Cuenta 2014	Descripción cuenta 2014
2014005808	100	Patrimonio	32.066,10	0,00	100	PATRIMONIO
2014005809	100	Patrimonio	6.464,16	0,00	100	PATRIMONIO
2014005810	100	Patrimonio	27.819,03	0,00	100	PATRIMONIO
2014005811	100	Patrimonio	4.598,00	0,00	100	PATRIMONIO
2014005812	100	Patrimonio	4.961,00	0,00	100	PATRIMONIO
2014005813	100	Patrimonio	11.527,67	0,00	100	PATRIMONIO
2014005814	100	Patrimonio	12.179,86	0,00	100	PATRIMONIO
2014005815	100	Patrimonio	27.963,22	0,00	100	PATRIMONIO
2014005816	100	Patrimonio	5.011,82	0,00	100	PATRIMONIO
2014005817	100	Patrimonio	1.670,28	0,00	100	PATRIMONIO
2014005818	100	Patrimonio	3.678,40	0,00	100	PATRIMONIO
2014005819	100	Patrimonio	588,25	0,00	100	PATRIMONIO
2014005820	100	Patrimonio	2.717,50	0,00	100	PATRIMONIO
2014005821	100	Patrimonio	3.754,24	0,00	100	PATRIMONIO
2014005822	100	Patrimonio	9.460,40	0,00	100	PATRIMONIO
2014005823	100	Patrimonio	3.552,79	0,00	100	PATRIMONIO
2014005824	100	Patrimonio	6.118,01	0,00	100	PATRIMONIO
2014005825	100	Patrimonio	4.233,44	0,00	100	PATRIMONIO
2014005826	100	Patrimonio	1.635,47	0,00	100	PATRIMONIO
2014005827	100	Patrimonio	900,00	0,00	100	PATRIMONIO
2014005828	100	Patrimonio	545,16	0,00	100	PATRIMONIO
2014005829	100	Patrimonio	10.016,12	0,00	100	PATRIMONIO
2014005830	100	Patrimonio	821,36	0,00	100	PATRIMONIO
2014005831	100	Patrimonio	959,67	0,00	100	PATRIMONIO
2014005832	100	Patrimonio	450,00	0,00	100	PATRIMONIO
2014005833	100	Patrimonio	3.006,72	0,00	100	PATRIMONIO
2014005834	100	Patrimonio	2.400,00	0,00	100	PATRIMONIO

Signat electrònicament per:

Antefirma	Nom	Data	Emissor cert	Núm. sèrie cert
CAP SECCIÓ - SECCIÓ PLANIFICACIÓ ECONÒMICA FDM	MARIA ANGELES VIDAL RUIZ	06/05/2016	ACCVCA-120	5019941033794638581
DIRECTOR/A GERENT - GERENCIA FUNDACIÓ ESPORTIVA MUNICIPAL	JOSE VICENTE BERLANGA ARONA	09/05/2016	ACCVCA-120	7739896112243913971



Operación 2015	Cuenta 2015	Descripción cuenta 2015	Importe Debe 2015	Importe Haber 2015	Cuenta 2014	Descripción cuenta 2014
2014005835	100	Patrimonio	2.400,00	0,00	100	PATRIMONIO
2014005836	100	Patrimonio	8.457,56	0,00	100	PATRIMONIO
2014005837	100	Patrimonio	2.195,24	0,00	100	PATRIMONIO
2014005838	100	Patrimonio	4.710,03	0,00	100	PATRIMONIO
2014005839	100	Patrimonio	4.135,40	0,00	100	PATRIMONIO
2014005840	100	Patrimonio	4.090,30	0,00	100	PATRIMONIO
2014005841	100	Patrimonio	3.541,81	0,00	100	PATRIMONIO
2014005842	100	Patrimonio	4.525,78	0,00	100	PATRIMONIO
2014005843	100	Patrimonio	5.875,78	0,00	100	PATRIMONIO
2014005844	100	Patrimonio	675,20	0,00	100	PATRIMONIO
2014005845	100	Patrimonio	835,66	0,00	100	PATRIMONIO
2014005846	100	Patrimonio	2.071,34	0,00	100	PATRIMONIO
2014005877	100	Patrimonio	2.000,00	0,00	100	PATRIMONIO
2014005878	100	Patrimonio	2.000,00	0,00	100	PATRIMONIO
2014005879	100	Patrimonio	2.628,36	0,00	100	PATRIMONIO
2014005955	100	Patrimonio	0,00	34,65	100	PATRIMONIO
2014005956	100	Patrimonio	0,00	13,55	100	PATRIMONIO
2014005958	100	Patrimonio	0,00	3,70	100	PATRIMONIO
2014005959	100	Patrimonio	0,00	355,05	100	PATRIMONIO
2014005960	100	Patrimonio	0,00	504,29	100	PATRIMONIO
2014005961	100	Patrimonio	0,00	644,65	100	PATRIMONIO
2014005962	100	Patrimonio	0,00	36,90	100	PATRIMONIO
2014005963	100	Patrimonio	0,00	212,80	100	PATRIMONIO
2014005964	100	Patrimonio	0,00	136,55	100	PATRIMONIO
2014005965	100	Patrimonio	4.933,33	0,00	100	PATRIMONIO
2014005970	100	Patrimonio	0,00	0,05	100	PATRIMONIO
2014005971	100	Patrimonio	326,70	0,00	100	PATRIMONIO

Signat electrònicament per:

Antefirma	Nom	Data	Emissor cert	Núm. sèrie cert
CAP SECCIÓ - SECCIÓ PLANIFICACIÓ ECONÒMICA FDM	MARIA ANGELES VIDAL RUIZ	06/05/2016	ACCVCA-120	5019941033794638581
DIRECTOR/A GERENT - GERENCIA FUNDACIÓ ESPORTIVA MUNICIPAL	JOSE VICENTE BERLANGA ARONA	09/05/2016	ACCVCA-120	7739896112243913971



Operación 2015	Cuenta 2015	Descripción cuenta 2015	Importe Debe 2015	Importe Haber 2015	Cuenta 2014	Descripción cuenta 2014
2014005973	100	Patrimonio	19.768,86	0,00	100	PATRIMONIO
2014005974	100	Patrimonio	500,00	0,00	100	PATRIMONIO
2014005975	100	Patrimonio	1.380,00	0,00	100	PATRIMONIO
2014005976	100	Patrimonio	726,00	0,00	100	PATRIMONIO
2014005977	100	Patrimonio	605,00	0,00	100	PATRIMONIO
2014005991	100	Patrimonio	60,26	0,00	100	PATRIMONIO
2014005996	100	Patrimonio	1.210,00	0,00	100	PATRIMONIO
2014005998	100	Patrimonio	2.172,92	0,00	100	PATRIMONIO
2014006000	100	Patrimonio	9.165,52	0,00	100	PATRIMONIO
2014006002	100	Patrimonio	1.160,57	0,00	100	PATRIMONIO
2014006004	100	Patrimonio	6.028,40	0,00	100	PATRIMONIO
2014006008	100	Patrimonio	2.446,16	0,00	100	PATRIMONIO
2014006014	100	Patrimonio	726,00	0,00	100	PATRIMONIO
2014006015	100	Patrimonio	605,00	0,00	100	PATRIMONIO
2014006016	100	Patrimonio	1.411,63	0,00	100	PATRIMONIO
2014006018	100	Patrimonio	1.210,00	0,00	100	PATRIMONIO
2014006019	100	Patrimonio	363,00	0,00	100	PATRIMONIO
2014006020	100	Patrimonio	605,00	0,00	100	PATRIMONIO
2014006022	100	Patrimonio	726,00	0,00	100	PATRIMONIO
2014006026	100	Patrimonio	3,80	0,00	100	PATRIMONIO
2014006027	100	Patrimonio	635,85	0,00	100	PATRIMONIO
2014006028	100	Patrimonio	70,65	0,00	100	PATRIMONIO
2014006029	100	Patrimonio	136,61	0,00	100	PATRIMONIO
2014006030	100	Patrimonio	0,60	0,00	100	PATRIMONIO
2014006031	100	Patrimonio	0,08	0,00	100	PATRIMONIO
2014006033	100	Patrimonio	1.207,40	0,00	100	PATRIMONIO
2014006034	100	Patrimonio	326,82	0,00	100	PATRIMONIO

Signat electrònicament per:

Antefirma	Nom	Data	Emissor cert	Núm. sèrie cert
CAP SECCIÓ - SECCIÓ PLANIFICACIÓ ECONÒMICA FDM	MARIA ANGELES VIDAL RUIZ	06/05/2016	ACCVCA-120	5019941033794638581
DIRECTOR/A GERENT - GERENCIA FUNDACIÓ ESPORTIVA MUNICIPAL	JOSE VICENTE BERLANGA ARONA	09/05/2016	ACCVCA-120	7739896112243913971



Operación 2015	Cuenta 2015	Descripción cuenta 2015	Importe Debe 2015	Importe Haber 2015	Cuenta 2014	Descripción cuenta 2014
2014006039	100	Patrimonio	12,10	0,00	100	PATRIMONIO
2014006040	100	Patrimonio	1.428,01	0,00	100	PATRIMONIO
2014006052	100	Patrimonio	130.995,73	0,00	100	PATRIMONIO
2014006053	100	Patrimonio	34,72	0,00	100	PATRIMONIO
2014006054	100	Patrimonio	2.503,35	0,00	100	PATRIMONIO
2014006055	100	Patrimonio	13.115,60	0,00	100	PATRIMONIO
2014006056	100	Patrimonio	19.125,70	0,00	100	PATRIMONIO
2014006057	100	Patrimonio	1.758,55	0,00	100	PATRIMONIO
2014006130	100	Patrimonio	1.547,27	0,00	100	PATRIMONIO
2015001018	100	Patrimonio	0,00	3.000,00	100	PATRIMONIO
2015001019	100	Patrimonio	0,00	3.133.117,56	100	PATRIMONIO
2015001020	100	Patrimonio	0,00	-3.133.117,56	100	PATRIMONIO
2015001021	120	Resultados de ejercicios anteriores	2.247.868,40	0,00		
2015001019	120	Resultados de ejercicios anteriores	1.345.231,18	0,00	120	RESULTADOS DE EJERCICIOS ANTERIORES
2015001020	120	Resultados de ejercicios anteriores	-1.345.231,18	0,00	120	RESULTADOS DE EJERCICIOS ANTERIORES
2015001019	120	Resultados de ejercicios anteriores	902.637,22	0,00	279	OTROS GASTOS AMORTIZABLES
2015001020	120	Resultados de ejercicios anteriores	-902.637,22	0,00	279	OTROS GASTOS AMORTIZABLES
2015001021	185	Depósitos recibidos a largo plazo	0,00	164.266,41		
2015001019	185	Depósitos recibidos a largo plazo	0,00	164.266,41	185	DEPOSITOS RECIBIDOS A LARGO PLAZO
2015001020	185	Depósitos recibidos a largo plazo	0,00	-164.266,41	185	DEPOSITOS RECIBIDOS A LARGO PLAZO
2015001021	214	Maquinaria y utillaje	653.594,61	0,00		
2015001019	214	Maquinaria y utillaje	385.711,59	0,00	223	MAQUINARIA
2015001020	214	Maquinaria y utillaje	-385.711,59	0,00	223	MAQUINARIA
2015001019	214	Maquinaria y utillaje	267.883,02	0,00	224	UTILLAGE
2015001020	214	Maquinaria y utillaje	-267.883,02	0,00	224	UTILLAGE
2015001021	215	Instalaciones técnicas y otras instalaciones	954.923,79	0,00		
2015001019	215	Instalaciones técnicas y otras instalaciones	954.923,79	0,00	222	INSTALACIONES TECNICAS

Signat electrònicament per:

Antefirma	Nom	Data	Emissor cert	Núm. sèrie cert
CAP SECCIÓ - SECCIÓ PLANIFICACIÓ ECONÒMICA FDM	MARIA ANGELES VIDAL RUIZ	06/05/2016	ACCVCA-120	5019941033794638581
DIRECTOR/A GERENT - GERENCIA FUNDACIÓ ESPORTIVA MUNICIPAL	JOSE VICENTE BERLANGA ARONA	09/05/2016	ACCVCA-120	7739896112243913971



Operación 2015	Cuenta 2015	Descripción cuenta 2015	Importe Debe 2015	Importe Haber 2015	Cuenta 2014	Descripción cuenta 2014
2015001020	215	Instalaciones técnicas y otras instalaciones	-954.923,79	0,00	222	INSTALACIONES TÉCNICAS
2015001021	216	Mobiliario	387.709,20	0,00		
2015001019	216	Mobiliario	387.709,20	0,00	226	MOBILIARIO
2015001020	216	Mobiliario	-387.709,20	0,00	226	MOBILIARIO
2015001021	217	Equipos para procesos de información	348.912,18	0,00		
2015001019	217	Equipos para procesos de información	348.912,18	0,00	227	EQUIPOS PARA EL PROCESAMIENTO DE INFORMACIÓN
2015001020	217	Equipos para procesos de información	-348.912,18	0,00	227	EQUIPOS PARA EL PROCESAMIENTO DE INFORMACIÓN
2015001021	218	Elementos de transporte	9.051,62	0,00		
2015001019	218	Elementos de transporte	9.051,62	0,00	228	ELEMENTOS DE TRANSPORTE
2015001020	218	Elementos de transporte	-9.051,62	0,00	228	ELEMENTOS DE TRANSPORTE
2015001021	2191	MATERIAL DEPORTIVO	1.031.670,48	0,00		
2015001019	2191	MATERIAL DEPORTIVO	1.031.670,48	0,00	2291	MATERIAL DEPORTIVO
2015001020	2191	MATERIAL DEPORTIVO	-1.031.670,48	0,00	2291	MATERIAL DEPORTIVO
2015001021	2192	LIBROS	14.759,35	0,00		
2015001019	2192	LIBROS	14.759,35	0,00	2292	LIBROS
2015001020	2192	LIBROS	-14.759,35	0,00	2292	LIBROS
2015001021	2199	OTRO MATERIAL INVENTARIABLE	193.811,97	0,00		
2015001019	2199	OTRO MATERIAL INVENTARIABLE	193.811,97	0,00	2299	OTRO MATERIAL INVENTARIABLE
2015001020	2199	OTRO MATERIAL INVENTARIABLE	-193.811,97	0,00	2299	OTRO MATERIAL INVENTARIABLE
2015001021	2629	Otros créditos a largo plazo	26.014,69	0,00		
2015001019	2629	Otros créditos a largo plazo	26.014,69	0,00	252	CREDITOS A LARGO PLAZO
2015001020	2629	Otros créditos a largo plazo	-26.014,69	0,00	252	CREDITOS A LARGO PLAZO
2015001021	2810	Amortización acumulada de terrenos y bienes naturales	0,00	310.716,65		
2015001019	2810	Amortización acumulada de terrenos y bienes naturales	0,00	310.716,65	28230	AMORTIZACION ACUMULADA DE MAQUINARIA
2015001020	2810	Amortización acumulada de terrenos y bienes naturales	0,00	-310.716,65	28230	AMORTIZACION ACUMULADA DE MAQUINARIA
2015001021	28131	AMORTIZACION ACUMULADA DE INSTALACIONES	0,00	545.353,49		
2015001019	28131	AMORTIZACION ACUMULADA DE INSTALACIONES	0,00	545.353,49	28231	AMORTIZACION ACUMULADA DE INSTALACIONES

Signat electrònicament per:

Antefirma	Nom	Data	Emissor cert	Núm. sèrie cert
CAP SECCIÓ - SECCIÓ PLANIFICACIÓ ECONÒMICA FDM	MARIA ANGELES VIDAL RUIZ	06/05/2016	ACCVCA-120	5019941033794638581
DIRECTOR/A GERENT - GERENCIA FUNDACIÓ ESPORTIVA MUNICIPAL	JOSE VICENTE BERLANGA ARONA	09/05/2016	ACCVCA-120	7739896112243913971



Operació 2015	Cuenta 2015	Descripción cuenta 2015	Importe Debe 2015	Importe Haber 2015	Cuenta 2014	Descripción cuenta 2014
2015001020	28131	AMORTIZACION ACUMULADA DE INSTALACIONES	0,00	-946.353,49	28231	AMORTIZACION ACUMULADA DE INSTALACIONES
2015001021	28132	AMORTIZACION ACUMULADA DE ELEMENTOS DE TRANSPORTE INTERNO	0,00	1.715,66		
2015001019	28132	AMORTIZACION ACUMULADA DE ELEMENTOS DE TRANSPORTE INTERNO	0,00	1.715,66	28232	AMORTIZACION ACUMULADA DE ELEMENTOS DE TRANSPORTE INTERNO
2015001020	28132	AMORTIZACION ACUMULADA DE ELEMENTOS DE TRANSPORTE INTERNO	0,00	-1.715,66	28232	AMORTIZACION ACUMULADA DE ELEMENTOS DE TRANSPORTE INTERNO
2015001021	28133	AMORTIZACION ACUMULADA DE UTILES Y HERRAMIENTAS	0,00	227.424,96		
2015001019	28133	AMORTIZACION ACUMULADA DE UTILES Y HERRAMIENTAS	0,00	227.424,96	28233	AMORTIZACION ACUMULADA DE UTILES Y HERRAMIENTAS
2015001020	28133	AMORTIZACION ACUMULADA DE UTILES Y HERRAMIENTAS	0,00	-227.424,96	28233	AMORTIZACION ACUMULADA DE UTILES Y HERRAMIENTAS
2015001021	28140	AMORTIZACION ACUMULADA DE VEHICULOS	0,00	9.051,62		
2015001019	28140	AMORTIZACION ACUMULADA DE VEHICULOS	0,00	9.051,62	28240	AMORTIZACION ACUMULADA DE VEHICULOS
2015001020	28140	AMORTIZACION ACUMULADA DE VEHICULOS	0,00	-9.051,62	28240	AMORTIZACION ACUMULADA DE VEHICULOS
2015001021	28150	AMORTIZACION ACUMULADA DE MOBILIARIO	0,00	319.454,58		
2015001019	28150	AMORTIZACION ACUMULADA DE MOBILIARIO	0,00	319.454,58	28250	AMORTIZACION ACUMULADA DE MOBILIARIO
2015001020	28150	AMORTIZACION ACUMULADA DE MOBILIARIO	0,00	-319.454,58	28250	AMORTIZACION ACUMULADA DE MOBILIARIO
2015001021	28151	AMORTIZACION ACUMULADA DE EQUIPOS DE OFICINA	0,00	7.119,24		
2015001019	28151	AMORTIZACION ACUMULADA DE EQUIPOS DE OFICINA	0,00	7.119,24	28251	AMORTIZACION ACUMULADA DE EQUIPOS DE OFICINA
2015001020	28151	AMORTIZACION ACUMULADA DE EQUIPOS DE OFICINA	0,00	-7.119,24	28251	AMORTIZACION ACUMULADA DE EQUIPOS DE OFICINA
2015001021	28160	AMORTIZACION ACUMULADA DE EQUIPOS INFORMATICOS	0,00	299.125,32		
2015001019	28160	AMORTIZACION ACUMULADA DE EQUIPOS INFORMATICOS	0,00	299.125,32	28260	AMORTIZACION ACUMULADA DE EQUIPOS INFORMATICOS
2015001020	28160	AMORTIZACION ACUMULADA DE EQUIPOS INFORMATICOS	0,00	-299.125,32	28260	AMORTIZACION ACUMULADA DE EQUIPOS INFORMATICOS
2015001021	28181	AMORTIZACION ACUMULADA DE MATERIAL DEPORTIVO	0,00	931.052,06		
2015001019	28181	AMORTIZACION ACUMULADA DE MATERIAL DEPORTIVO	0,00	931.052,06	28281	AMORTIZACION ACUMULADA DE MATERIAL DEPORTIVO
2015001020	28181	AMORTIZACION ACUMULADA DE MATERIAL DEPORTIVO	0,00	-931.052,06	28281	AMORTIZACION ACUMULADA DE MATERIAL DEPORTIVO
2015001021	28182	AMORTIZACION ACUMULADA DE LIBROS	0,00	14.759,35		
2015001019	28182	AMORTIZACION ACUMULADA DE LIBROS	0,00	14.759,35	28282	AMORTIZACION ACUMULADA DE LIBROS

Signat electrònicament per:

Antefirma	Nom	Data	Emissor cert	Núm. sèrie cert
CAP SECCIÓ - SECCIÓ PLANIFICACIÓ ECONÒMICA FDM	MARIA ANGELES VIDAL RUIZ	06/05/2016	ACCVA-120	5019941033794638581
DIRECTOR/A GERENT - GERENCIA FUNDACIÓ ESPORTIVA MUNICIPAL	JOSE VICENTE BERLANGA ARONA	09/05/2016	ACCVA-120	7739896112243913971



Operación 2015	Cuenta 2015	Descripción cuenta 2015	Importe Debe 2015	Importe Haber 2015	Cuenta 2014	Descripción cuenta 2014
2015001020	28182	AMORTIZACION ACUMULADA DE LIBROS	0,00	-14.759,35	28282	AMORTIZACION ACUMULADA DE LIBROS
2015001021	28189	AMORTIZACION ACUMULADA DE OTRO MATERIAL INVENTARIABLE	0,00	113.799,27		
2015001019	28189	AMORTIZACION ACUMULADA DE OTRO MATERIAL INVENTARIABLE	0,00	113.799,27	28289	AMORTIZACION ACUMULADA DE OTRO MATERIAL INVENTARIABLE
2015001020	28189	AMORTIZACION ACUMULADA DE OTRO MATERIAL INVENTARIABLE	0,00	-113.799,27	28289	AMORTIZACION ACUMULADA DE OTRO MATERIAL INVENTARIABLE
2001000446	4010	Operaciones de gestión	0,00	0,00	401	ACREEDORES POR OBLIGACIONES RECONOCIDAS. PRESUPUESTOS CERRADOS
2014005145	4010	Operaciones de gestión	0,00	417,98	401	ACREEDORES POR OBLIGACIONES RECONOCIDAS. PRESUPUESTOS CERRADOS
2014005146	4010	Operaciones de gestión	0,00	565,99	401	ACREEDORES POR OBLIGACIONES RECONOCIDAS. PRESUPUESTOS CERRADOS
2014005148	4010	Operaciones de gestión	0,00	1.652,15	401	ACREEDORES POR OBLIGACIONES RECONOCIDAS. PRESUPUESTOS CERRADOS
2014005149	4010	Operaciones de gestión	0,00	158,89	401	ACREEDORES POR OBLIGACIONES RECONOCIDAS. PRESUPUESTOS CERRADOS
2014005151	4010	Operaciones de gestión	0,00	130,32	401	ACREEDORES POR OBLIGACIONES RECONOCIDAS. PRESUPUESTOS CERRADOS
2014005153	4010	Operaciones de gestión	0,00	1.108,24	401	ACREEDORES POR OBLIGACIONES RECONOCIDAS. PRESUPUESTOS CERRADOS
2014005154	4010	Operaciones de gestión	0,00	1.093,17	401	ACREEDORES POR OBLIGACIONES RECONOCIDAS. PRESUPUESTOS CERRADOS
2014005156	4010	Operaciones de gestión	0,00	821,46	401	ACREEDORES POR OBLIGACIONES RECONOCIDAS. PRESUPUESTOS CERRADOS
2014005157	4010	Operaciones de gestión	0,00	329,77	401	ACREEDORES POR OBLIGACIONES RECONOCIDAS. PRESUPUESTOS CERRADOS
2014005158	4010	Operaciones de gestión	0,00	1.480,35	401	ACREEDORES POR OBLIGACIONES RECONOCIDAS. PRESUPUESTOS CERRADOS
2014005160	4010	Operaciones de gestión	0,00	662,29	401	ACREEDORES POR OBLIGACIONES RECONOCIDAS. PRESUPUESTOS CERRADOS
2014005161	4010	Operaciones de gestión	0,00	583,97	401	ACREEDORES POR OBLIGACIONES RECONOCIDAS. PRESUPUESTOS CERRADOS
2014005163	4010	Operaciones de gestión	0,00	2.507,35	401	ACREEDORES POR OBLIGACIONES RECONOCIDAS. PRESUPUESTOS CERRADOS
2014005164	4010	Operaciones de gestión	0,00	4.025,03	401	ACREEDORES POR OBLIGACIONES RECONOCIDAS. PRESUPUESTOS CERRADOS
2014005167	4010	Operaciones de gestión	0,00	4.994,52	401	ACREEDORES POR OBLIGACIONES RECONOCIDAS. PRESUPUESTOS CERRADOS
2014005169	4010	Operaciones de gestión	0,00	3.373,56	401	ACREEDORES POR OBLIGACIONES RECONOCIDAS. PRESUPUESTOS CERRADOS
2014005171	4010	Operaciones de gestión	0,00	440,00	401	ACREEDORES POR OBLIGACIONES RECONOCIDAS. PRESUPUESTOS CERRADOS
2014005172	4010	Operaciones de gestión	0,00	121,00	401	ACREEDORES POR OBLIGACIONES RECONOCIDAS. PRESUPUESTOS CERRADOS
2014005196	4010	Operaciones de gestión	0,00	207,90	401	ACREEDORES POR OBLIGACIONES RECONOCIDAS. PRESUPUESTOS CERRADOS
2014005199	4010	Operaciones de gestión	0,00	327,70	401	ACREEDORES POR OBLIGACIONES RECONOCIDAS. PRESUPUESTOS CERRADOS
2014005201	4010	Operaciones de gestión	0,00	1.210,00	401	ACREEDORES POR OBLIGACIONES RECONOCIDAS. PRESUPUESTOS CERRADOS
2014005240	4010	Operaciones de gestión	0,00	4.048,54	401	ACREEDORES POR OBLIGACIONES RECONOCIDAS. PRESUPUESTOS CERRADOS

Signat electrònicament per:

Antefirma	Nom	Data	Emissor cert	Núm. sèrie cert
CAP SECCIÓ - SECCIÓ PLANIFICACIÓ ECONÒMICA FDM	MARIA ANGELES VIDAL RUIZ	06/05/2016	ACCVCA-120	5019941033794638581
DIRECTOR/A GERENT - GERENCIA FUNDACIÓ ESPORTIVA MUNICIPAL	JOSE VICENTE BERLANGA ARONA	09/05/2016	ACCVCA-120	7739896112243913971



Operación 2015	Cuenta 2015	Descripción cuenta 2015	Importe Debe 2015	Importe Haber 2015	Cuenta 2014	Descripción cuenta 2014
2014005259	4010	Operaciones de gestión	0,00	240,00	401	ACREEDORES POR OBLIGACIONES RECONOCIDAS. PRESUPUESTOS CERRADOS
2014005260	4010	Operaciones de gestión	0,00	113,99	401	ACREEDORES POR OBLIGACIONES RECONOCIDAS. PRESUPUESTOS CERRADOS
2014005261	4010	Operaciones de gestión	0,00	211,00	401	ACREEDORES POR OBLIGACIONES RECONOCIDAS. PRESUPUESTOS CERRADOS
2014005419	4010	Operaciones de gestión	0,00	5.747,50	401	ACREEDORES POR OBLIGACIONES RECONOCIDAS. PRESUPUESTOS CERRADOS
2014005420	4010	Operaciones de gestión	0,00	1.760,00	401	ACREEDORES POR OBLIGACIONES RECONOCIDAS. PRESUPUESTOS CERRADOS
2014005421	4010	Operaciones de gestión	0,00	19.765,76	401	ACREEDORES POR OBLIGACIONES RECONOCIDAS. PRESUPUESTOS CERRADOS
2014005427	4010	Operaciones de gestión	0,00	726,00	401	ACREEDORES POR OBLIGACIONES RECONOCIDAS. PRESUPUESTOS CERRADOS
2014005428	4010	Operaciones de gestión	0,00	42.187,43	401	ACREEDORES POR OBLIGACIONES RECONOCIDAS. PRESUPUESTOS CERRADOS
2014005430	4010	Operaciones de gestión	0,00	605,00	401	ACREEDORES POR OBLIGACIONES RECONOCIDAS. PRESUPUESTOS CERRADOS
2014005431	4010	Operaciones de gestión	0,00	242,00	401	ACREEDORES POR OBLIGACIONES RECONOCIDAS. PRESUPUESTOS CERRADOS
2014005432	4010	Operaciones de gestión	0,00	1.815,00	401	ACREEDORES POR OBLIGACIONES RECONOCIDAS. PRESUPUESTOS CERRADOS
2014005433	4010	Operaciones de gestión	0,00	1.200,00	401	ACREEDORES POR OBLIGACIONES RECONOCIDAS. PRESUPUESTOS CERRADOS
2014005434	4010	Operaciones de gestión	0,00	1.200,00	401	ACREEDORES POR OBLIGACIONES RECONOCIDAS. PRESUPUESTOS CERRADOS
2014005435	4010	Operaciones de gestión	0,00	24.244,10	401	ACREEDORES POR OBLIGACIONES RECONOCIDAS. PRESUPUESTOS CERRADOS
2014005436	4010	Operaciones de gestión	0,00	833,64	401	ACREEDORES POR OBLIGACIONES RECONOCIDAS. PRESUPUESTOS CERRADOS
2014005437	4010	Operaciones de gestión	0,00	336,92	401	ACREEDORES POR OBLIGACIONES RECONOCIDAS. PRESUPUESTOS CERRADOS
2014005438	4010	Operaciones de gestión	0,00	11.617,88	401	ACREEDORES POR OBLIGACIONES RECONOCIDAS. PRESUPUESTOS CERRADOS
2014005439	4010	Operaciones de gestión	0,00	3.691,47	401	ACREEDORES POR OBLIGACIONES RECONOCIDAS. PRESUPUESTOS CERRADOS
2014005440	4010	Operaciones de gestión	0,00	6.507,89	401	ACREEDORES POR OBLIGACIONES RECONOCIDAS. PRESUPUESTOS CERRADOS
2014005441	4010	Operaciones de gestión	0,00	7.681,10	401	ACREEDORES POR OBLIGACIONES RECONOCIDAS. PRESUPUESTOS CERRADOS
2014005442	4010	Operaciones de gestión	0,00	8.938,27	401	ACREEDORES POR OBLIGACIONES RECONOCIDAS. PRESUPUESTOS CERRADOS
2014005443	4010	Operaciones de gestión	0,00	4.197,49	401	ACREEDORES POR OBLIGACIONES RECONOCIDAS. PRESUPUESTOS CERRADOS
2014005445	4010	Operaciones de gestión	0,00	1.794,83	401	ACREEDORES POR OBLIGACIONES RECONOCIDAS. PRESUPUESTOS CERRADOS
2014005446	4010	Operaciones de gestión	0,00	3.633,10	401	ACREEDORES POR OBLIGACIONES RECONOCIDAS. PRESUPUESTOS CERRADOS
2014005447	4010	Operaciones de gestión	0,00	2.831,40	401	ACREEDORES POR OBLIGACIONES RECONOCIDAS. PRESUPUESTOS CERRADOS
2014005448	4010	Operaciones de gestión	0,00	785,53	401	ACREEDORES POR OBLIGACIONES RECONOCIDAS. PRESUPUESTOS CERRADOS
2014005449	4010	Operaciones de gestión	0,00	2.674,10	401	ACREEDORES POR OBLIGACIONES RECONOCIDAS. PRESUPUESTOS CERRADOS

Signat electrònicament per:

Antefirma	Nom	Data	Emissor cert	Núm. sèrie cert
CAP SECCIÓ - SECCIÓ PLANIFICACIÓ ECONÒMICA FDM	MARIA ANGELES VIDAL RUIZ	06/05/2016	ACCVCA-120	5019941033794638581
DIRECTOR/A GERENT - GERENCIA FUNDACIÓ ESPORTIVA MUNICIPAL	JOSE VICENTE BERLANGA ARONA	09/05/2016	ACCVCA-120	7739896112243913971



Operación 2015	Cuenta 2015	Descripción cuenta 2015	Importe Debe 2015	Importe Haber, 2015	Cuenta 2014	Descripción cuenta, 2014
2014005450	4010	Operaciones de gestión	0,00	5.780,50	401	ACREEDORES POR OBLIGACIONES RECONOCIDAS. PRESUPUESTOS CERRADOS
2014005451	4010	Operaciones de gestión	0,00	12.125,72	401	ACREEDORES POR OBLIGACIONES RECONOCIDAS. PRESUPUESTOS CERRADOS
2014005452	4010	Operaciones de gestión	0,00	16.358,97	401	ACREEDORES POR OBLIGACIONES RECONOCIDAS. PRESUPUESTOS CERRADOS
2014005453	4010	Operaciones de gestión	0,00	96,32	401	ACREEDORES POR OBLIGACIONES RECONOCIDAS. PRESUPUESTOS CERRADOS
2014005454	4010	Operaciones de gestión	0,00	788,43	401	ACREEDORES POR OBLIGACIONES RECONOCIDAS. PRESUPUESTOS CERRADOS
2014005593	4010	Operaciones de gestión	0,00	2.315,50	401	ACREEDORES POR OBLIGACIONES RECONOCIDAS. PRESUPUESTOS CERRADOS
2014005594	4010	Operaciones de gestión	0,00	463,39	401	ACREEDORES POR OBLIGACIONES RECONOCIDAS. PRESUPUESTOS CERRADOS
2014005595	4010	Operaciones de gestión	0,00	53,31	401	ACREEDORES POR OBLIGACIONES RECONOCIDAS. PRESUPUESTOS CERRADOS
2014005596	4010	Operaciones de gestión	0,00	4.966,99	401	ACREEDORES POR OBLIGACIONES RECONOCIDAS. PRESUPUESTOS CERRADOS
2014005598	4010	Operaciones de gestión	0,00	949,57	401	ACREEDORES POR OBLIGACIONES RECONOCIDAS. PRESUPUESTOS CERRADOS
2014005599	4010	Operaciones de gestión	0,00	12.010,31	401	ACREEDORES POR OBLIGACIONES RECONOCIDAS. PRESUPUESTOS CERRADOS
2014005600	4010	Operaciones de gestión	0,00	22,57	401	ACREEDORES POR OBLIGACIONES RECONOCIDAS. PRESUPUESTOS CERRADOS
2014005603	4010	Operaciones de gestión	0,00	689,70	401	ACREEDORES POR OBLIGACIONES RECONOCIDAS. PRESUPUESTOS CERRADOS
2014005604	4010	Operaciones de gestión	0,00	53,31	401	ACREEDORES POR OBLIGACIONES RECONOCIDAS. PRESUPUESTOS CERRADOS
2014005605	4010	Operaciones de gestión	0,00	6.561,83	401	ACREEDORES POR OBLIGACIONES RECONOCIDAS. PRESUPUESTOS CERRADOS
2014005606	4010	Operaciones de gestión	0,00	242,00	401	ACREEDORES POR OBLIGACIONES RECONOCIDAS. PRESUPUESTOS CERRADOS
2014005613	4010	Operaciones de gestión	0,00	94,50	401	ACREEDORES POR OBLIGACIONES RECONOCIDAS. PRESUPUESTOS CERRADOS
2014005614	4010	Operaciones de gestión	0,00	1.815,00	401	ACREEDORES POR OBLIGACIONES RECONOCIDAS. PRESUPUESTOS CERRADOS
2014005627	4010	Operaciones de gestión	0,00	4.469,95	401	ACREEDORES POR OBLIGACIONES RECONOCIDAS. PRESUPUESTOS CERRADOS
2014005628	4010	Operaciones de gestión	0,00	1.331,00	401	ACREEDORES POR OBLIGACIONES RECONOCIDAS. PRESUPUESTOS CERRADOS
2014005629	4010	Operaciones de gestión	0,00	225,69	401	ACREEDORES POR OBLIGACIONES RECONOCIDAS. PRESUPUESTOS CERRADOS
2014005630	4010	Operaciones de gestión	0,00	713,90	401	ACREEDORES POR OBLIGACIONES RECONOCIDAS. PRESUPUESTOS CERRADOS
2014005631	4010	Operaciones de gestión	0,00	508,20	401	ACREEDORES POR OBLIGACIONES RECONOCIDAS. PRESUPUESTOS CERRADOS
2014005632	4010	Operaciones de gestión	0,00	467,62	401	ACREEDORES POR OBLIGACIONES RECONOCIDAS. PRESUPUESTOS CERRADOS
2014005680	4010	Operaciones de gestión	0,00	421,55	401	ACREEDORES POR OBLIGACIONES RECONOCIDAS. PRESUPUESTOS CERRADOS
2014005681	4010	Operaciones de gestión	0,00	1.317,90	401	ACREEDORES POR OBLIGACIONES RECONOCIDAS. PRESUPUESTOS CERRADOS
2014005682	4010	Operaciones de gestión	0,00	1.052,08	401	ACREEDORES POR OBLIGACIONES RECONOCIDAS. PRESUPUESTOS CERRADOS

Signat electrònicament per:

Antefirma	Nom	Data	Emissor cert	Núm. sèrie cert
CAP SECCIÓ - SECCIÓ PLANIFICACIÓ ECONÒMICA FDM	MARIA ANGELES VIDAL RUIZ	06/05/2016	ACCVCA-120	5019941033794638581
DIRECTOR/A GERENT - GERENCIA FUNDACIÓ ESPORTIVA MUNICIPAL	JOSE VICENTE BERLANGA ARONA	09/05/2016	ACCVCA-120	7739896112243913971



Operación 2015	Cuenta 2015	Descripción cuenta 2015	Importe Debe 2015	Importe Haber, 2015	Cuenta 2014	Descripción cuenta, 2014
2014005683	4010	Operaciones de gestión	0,00	1.697,84	401	ACREEDORES POR OBLIGACIONES RECONOCIDAS. PRESUPUESTOS CERRADOS
2014005684	4010	Operaciones de gestión	0,00	2.752,34	401	ACREEDORES POR OBLIGACIONES RECONOCIDAS. PRESUPUESTOS CERRADOS
2014005685	4010	Operaciones de gestión	0,00	3.642,67	401	ACREEDORES POR OBLIGACIONES RECONOCIDAS. PRESUPUESTOS CERRADOS
2014005686	4010	Operaciones de gestión	0,00	4.717,44	401	ACREEDORES POR OBLIGACIONES RECONOCIDAS. PRESUPUESTOS CERRADOS
2014005687	4010	Operaciones de gestión	0,00	5.610,43	401	ACREEDORES POR OBLIGACIONES RECONOCIDAS. PRESUPUESTOS CERRADOS
2014005688	4010	Operaciones de gestión	0,00	1.028,28	401	ACREEDORES POR OBLIGACIONES RECONOCIDAS. PRESUPUESTOS CERRADOS
2014005689	4010	Operaciones de gestión	0,00	2.763,12	401	ACREEDORES POR OBLIGACIONES RECONOCIDAS. PRESUPUESTOS CERRADOS
2014005690	4010	Operaciones de gestión	0,00	2.919,66	401	ACREEDORES POR OBLIGACIONES RECONOCIDAS. PRESUPUESTOS CERRADOS
2014005691	4010	Operaciones de gestión	0,00	626,90	401	ACREEDORES POR OBLIGACIONES RECONOCIDAS. PRESUPUESTOS CERRADOS
2014005692	4010	Operaciones de gestión	0,00	317,60	401	ACREEDORES POR OBLIGACIONES RECONOCIDAS. PRESUPUESTOS CERRADOS
2014005693	4010	Operaciones de gestión	0,00	998,58	401	ACREEDORES POR OBLIGACIONES RECONOCIDAS. PRESUPUESTOS CERRADOS
2014005694	4010	Operaciones de gestión	0,00	833,76	401	ACREEDORES POR OBLIGACIONES RECONOCIDAS. PRESUPUESTOS CERRADOS
2014005695	4010	Operaciones de gestión	0,00	697,00	401	ACREEDORES POR OBLIGACIONES RECONOCIDAS. PRESUPUESTOS CERRADOS
2014005696	4010	Operaciones de gestión	0,00	538,93	401	ACREEDORES POR OBLIGACIONES RECONOCIDAS. PRESUPUESTOS CERRADOS
2014005697	4010	Operaciones de gestión	0,00	481,19	401	ACREEDORES POR OBLIGACIONES RECONOCIDAS. PRESUPUESTOS CERRADOS
2014005698	4010	Operaciones de gestión	0,00	733,15	401	ACREEDORES POR OBLIGACIONES RECONOCIDAS. PRESUPUESTOS CERRADOS
2014005699	4010	Operaciones de gestión	0,00	395,66	401	ACREEDORES POR OBLIGACIONES RECONOCIDAS. PRESUPUESTOS CERRADOS
2014005700	4010	Operaciones de gestión	0,00	4.319,16	401	ACREEDORES POR OBLIGACIONES RECONOCIDAS. PRESUPUESTOS CERRADOS
2014005701	4010	Operaciones de gestión	0,00	8.119,10	401	ACREEDORES POR OBLIGACIONES RECONOCIDAS. PRESUPUESTOS CERRADOS
2014005702	4010	Operaciones de gestión	0,00	288,44	401	ACREEDORES POR OBLIGACIONES RECONOCIDAS. PRESUPUESTOS CERRADOS
2014005703	4010	Operaciones de gestión	0,00	241,72	401	ACREEDORES POR OBLIGACIONES RECONOCIDAS. PRESUPUESTOS CERRADOS
2014005704	4010	Operaciones de gestión	0,00	159,70	401	ACREEDORES POR OBLIGACIONES RECONOCIDAS. PRESUPUESTOS CERRADOS
2014005705	4010	Operaciones de gestión	0,00	197,08	401	ACREEDORES POR OBLIGACIONES RECONOCIDAS. PRESUPUESTOS CERRADOS
2014005706	4010	Operaciones de gestión	0,00	2.057,00	401	ACREEDORES POR OBLIGACIONES RECONOCIDAS. PRESUPUESTOS CERRADOS
2014005707	4010	Operaciones de gestión	0,00	346,18	401	ACREEDORES POR OBLIGACIONES RECONOCIDAS. PRESUPUESTOS CERRADOS
2014005708	4010	Operaciones de gestión	0,00	968,00	401	ACREEDORES POR OBLIGACIONES RECONOCIDAS. PRESUPUESTOS CERRADOS
2014005709	4010	Operaciones de gestión	0,00	251,75	401	ACREEDORES POR OBLIGACIONES RECONOCIDAS. PRESUPUESTOS CERRADOS

Signat electrònicament per:

Antefirma	Nom	Data	Emissor cert	Núm. sèrie cert
CAP SECCIÓ - SECCIÓ PLANIFICACIÓ ECONÒMICA FDM	MARIA ANGELES VIDAL RUIZ	06/05/2016	ACCVA-120	5019941033794638581
DIRECTOR/A GERENT - GERENCIA FUNDACIÓ ESPORTIVA MUNICIPAL	JOSE VICENTE BERLANGA ARONA	09/05/2016	ACCVA-120	7739896112243913971



Operación 2015	Cuenta 2015	Descripción cuenta 2015	Importe Debe 2015	Importe Haber 2015	Cuenta 2014	Descripción cuenta 2014
2014005716	4010	Operaciones de gestión	0,00	139,20	401	ACREEDORES POR OBLIGACIONES RECONOCIDAS. PRESUPUESTOS CERRADOS
2014005717	4010	Operaciones de gestión	0,00	970,32	401	ACREEDORES POR OBLIGACIONES RECONOCIDAS. PRESUPUESTOS CERRADOS
2014005718	4010	Operaciones de gestión	0,00	3.282,46	401	ACREEDORES POR OBLIGACIONES RECONOCIDAS. PRESUPUESTOS CERRADOS
2014005719	4010	Operaciones de gestión	0,00	253,29	401	ACREEDORES POR OBLIGACIONES RECONOCIDAS. PRESUPUESTOS CERRADOS
2014005720	4010	Operaciones de gestión	0,00	1.496,85	401	ACREEDORES POR OBLIGACIONES RECONOCIDAS. PRESUPUESTOS CERRADOS
2014005721	4010	Operaciones de gestión	0,00	722,22	401	ACREEDORES POR OBLIGACIONES RECONOCIDAS. PRESUPUESTOS CERRADOS
2014005722	4010	Operaciones de gestión	0,00	638,94	401	ACREEDORES POR OBLIGACIONES RECONOCIDAS. PRESUPUESTOS CERRADOS
2014005723	4010	Operaciones de gestión	0,00	405,45	401	ACREEDORES POR OBLIGACIONES RECONOCIDAS. PRESUPUESTOS CERRADOS
2014005724	4010	Operaciones de gestión	0,00	995,43	401	ACREEDORES POR OBLIGACIONES RECONOCIDAS. PRESUPUESTOS CERRADOS
2014005725	4010	Operaciones de gestión	0,00	500,30	401	ACREEDORES POR OBLIGACIONES RECONOCIDAS. PRESUPUESTOS CERRADOS
2014005726	4010	Operaciones de gestión	0,00	1.075,16	401	ACREEDORES POR OBLIGACIONES RECONOCIDAS. PRESUPUESTOS CERRADOS
2014005730	4010	Operaciones de gestión	0,00	49,42	401	ACREEDORES POR OBLIGACIONES RECONOCIDAS. PRESUPUESTOS CERRADOS
2014005731	4010	Operaciones de gestión	0,00	132,54	401	ACREEDORES POR OBLIGACIONES RECONOCIDAS. PRESUPUESTOS CERRADOS
2014005732	4010	Operaciones de gestión	0,00	1.861,61	401	ACREEDORES POR OBLIGACIONES RECONOCIDAS. PRESUPUESTOS CERRADOS
2014005733	4010	Operaciones de gestión	0,00	5.540,18	401	ACREEDORES POR OBLIGACIONES RECONOCIDAS. PRESUPUESTOS CERRADOS
2014005734	4010	Operaciones de gestión	0,00	406,80	401	ACREEDORES POR OBLIGACIONES RECONOCIDAS. PRESUPUESTOS CERRADOS
2014005735	4010	Operaciones de gestión	0,00	209,72	401	ACREEDORES POR OBLIGACIONES RECONOCIDAS. PRESUPUESTOS CERRADOS
2014005736	4010	Operaciones de gestión	0,00	530,04	401	ACREEDORES POR OBLIGACIONES RECONOCIDAS. PRESUPUESTOS CERRADOS
2014005737	4010	Operaciones de gestión	0,00	3.503,50	401	ACREEDORES POR OBLIGACIONES RECONOCIDAS. PRESUPUESTOS CERRADOS
2014005738	4010	Operaciones de gestión	0,00	8.455,96	401	ACREEDORES POR OBLIGACIONES RECONOCIDAS. PRESUPUESTOS CERRADOS
2014005739	4010	Operaciones de gestión	0,00	3.993,00	401	ACREEDORES POR OBLIGACIONES RECONOCIDAS. PRESUPUESTOS CERRADOS
2014005740	4010	Operaciones de gestión	0,00	6.050,00	401	ACREEDORES POR OBLIGACIONES RECONOCIDAS. PRESUPUESTOS CERRADOS
2014005741	4010	Operaciones de gestión	0,00	605,00	401	ACREEDORES POR OBLIGACIONES RECONOCIDAS. PRESUPUESTOS CERRADOS
2014005742	4010	Operaciones de gestión	0,00	716,32	401	ACREEDORES POR OBLIGACIONES RECONOCIDAS. PRESUPUESTOS CERRADOS
2014005743	4010	Operaciones de gestión	0,00	2.330,46	401	ACREEDORES POR OBLIGACIONES RECONOCIDAS. PRESUPUESTOS CERRADOS
2014005744	4010	Operaciones de gestión	0,00	588,06	401	ACREEDORES POR OBLIGACIONES RECONOCIDAS. PRESUPUESTOS CERRADOS
2014005745	4010	Operaciones de gestión	0,00	232,32	401	ACREEDORES POR OBLIGACIONES RECONOCIDAS. PRESUPUESTOS CERRADOS

Signat electrònicament per:

Antefirma	Nom	Data	Emissor cert	Núm. sèrie cert
CAP SECCIÓ - SECCIÓ PLANIFICACIÓ ECONÒMICA FDM	MARIA ANGELES VIDAL RUIZ	06/05/2016	ACCVA-120	5019941033794638581
DIRECTOR/A GERENT - GERENCIA FUNDACIÓ ESPORTIVA MUNICIPAL	JOSE VICENTE BERLANGA ARONA	09/05/2016	ACCVA-120	7739896112243913971



Operación 2015	Cuenta 2015	Descripción cuenta 2015	Importe Debe 2015	Importe Haber 2015	Cuenta 2014	Descripción cuenta 2014
2014005746	4010	Operaciones de gestión	0,00	556,80	401	ACREEDORES POR OBLIGACIONES RECONOCIDAS. PRESUPUESTOS CERRADOS
2014005747	4010	Operaciones de gestión	0,00	629,20	401	ACREEDORES POR OBLIGACIONES RECONOCIDAS. PRESUPUESTOS CERRADOS
2014005748	4010	Operaciones de gestión	0,00	481,58	401	ACREEDORES POR OBLIGACIONES RECONOCIDAS. PRESUPUESTOS CERRADOS
2014005749	4010	Operaciones de gestión	0,00	121,00	401	ACREEDORES POR OBLIGACIONES RECONOCIDAS. PRESUPUESTOS CERRADOS
2014005752	4010	Operaciones de gestión	0,00	538,21	401	ACREEDORES POR OBLIGACIONES RECONOCIDAS. PRESUPUESTOS CERRADOS
2014005754	4010	Operaciones de gestión	0,00	1.447,83	401	ACREEDORES POR OBLIGACIONES RECONOCIDAS. PRESUPUESTOS CERRADOS
2014005756	4010	Operaciones de gestión	0,00	403,71	401	ACREEDORES POR OBLIGACIONES RECONOCIDAS. PRESUPUESTOS CERRADOS
2014005757	4010	Operaciones de gestión	0,00	2.444,49	401	ACREEDORES POR OBLIGACIONES RECONOCIDAS. PRESUPUESTOS CERRADOS
2014005758	4010	Operaciones de gestión	0,00	173,15	401	ACREEDORES POR OBLIGACIONES RECONOCIDAS. PRESUPUESTOS CERRADOS
2014005759	4010	Operaciones de gestión	0,00	660,00	401	ACREEDORES POR OBLIGACIONES RECONOCIDAS. PRESUPUESTOS CERRADOS
2014005760	4010	Operaciones de gestión	0,00	3.877,11	401	ACREEDORES POR OBLIGACIONES RECONOCIDAS. PRESUPUESTOS CERRADOS
2014005761	4010	Operaciones de gestión	0,00	208,85	401	ACREEDORES POR OBLIGACIONES RECONOCIDAS. PRESUPUESTOS CERRADOS
2014005762	4010	Operaciones de gestión	0,00	25.080,58	401	ACREEDORES POR OBLIGACIONES RECONOCIDAS. PRESUPUESTOS CERRADOS
2014005765	4010	Operaciones de gestión	0,00	4.452,80	401	ACREEDORES POR OBLIGACIONES RECONOCIDAS. PRESUPUESTOS CERRADOS
2014005766	4010	Operaciones de gestión	0,00	1.007,93	401	ACREEDORES POR OBLIGACIONES RECONOCIDAS. PRESUPUESTOS CERRADOS
2014005767	4010	Operaciones de gestión	0,00	7.114,80	401	ACREEDORES POR OBLIGACIONES RECONOCIDAS. PRESUPUESTOS CERRADOS
2014005768	4010	Operaciones de gestión	0,00	302,50	401	ACREEDORES POR OBLIGACIONES RECONOCIDAS. PRESUPUESTOS CERRADOS
2014005769	4010	Operaciones de gestión	0,00	302,50	401	ACREEDORES POR OBLIGACIONES RECONOCIDAS. PRESUPUESTOS CERRADOS
2014005770	4010	Operaciones de gestión	0,00	590,26	401	ACREEDORES POR OBLIGACIONES RECONOCIDAS. PRESUPUESTOS CERRADOS
2014005771	4010	Operaciones de gestión	0,00	590,26	401	ACREEDORES POR OBLIGACIONES RECONOCIDAS. PRESUPUESTOS CERRADOS
2014005772	4010	Operaciones de gestión	0,00	2.135,65	401	ACREEDORES POR OBLIGACIONES RECONOCIDAS. PRESUPUESTOS CERRADOS
2014005773	4010	Operaciones de gestión	0,00	665,50	401	ACREEDORES POR OBLIGACIONES RECONOCIDAS. PRESUPUESTOS CERRADOS
2014005774	4010	Operaciones de gestión	0,00	726,00	401	ACREEDORES POR OBLIGACIONES RECONOCIDAS. PRESUPUESTOS CERRADOS
2014005775	4010	Operaciones de gestión	0,00	847,00	401	ACREEDORES POR OBLIGACIONES RECONOCIDAS. PRESUPUESTOS CERRADOS
2014005776	4010	Operaciones de gestión	0,00	484,00	401	ACREEDORES POR OBLIGACIONES RECONOCIDAS. PRESUPUESTOS CERRADOS
2014005777	4010	Operaciones de gestión	0,00	1.488,30	401	ACREEDORES POR OBLIGACIONES RECONOCIDAS. PRESUPUESTOS CERRADOS
2014005778	4010	Operaciones de gestión	0,00	423,50	401	ACREEDORES POR OBLIGACIONES RECONOCIDAS. PRESUPUESTOS CERRADOS

Signat electrònicament per:

Antefirma	Nom	Data	Emissor cert	Núm. sèrie cert
CAP SECCIÓ - SECCIÓ PLANIFICACIÓ ECONÒMICA FDM	MARIA ANGELES VIDAL RUIZ	06/05/2016	ACCVA-120	5019941033794638581
DIRECTOR/A GERENT - GERENCIA FUNDACIÓ ESPORTIVA MUNICIPAL	JOSE VICENTE BERLANGA ARONA	09/05/2016	ACCVA-120	7739896112243913971



Operación 2015	Cuenta 2015	Descripción cuenta 2015	Importe Debe 2015	Importe Haber 2015	Cuenta 2014	Descripción cuenta 2014
2014005779	4010	Operaciones de gestión	0,00	1.369,30	401	ACREEDORES POR OBLIGACIONES RECONOCIDAS. PRESUPUESTOS CERRADOS
2014005780	4010	Operaciones de gestión	0,00	2.129,60	401	ACREEDORES POR OBLIGACIONES RECONOCIDAS. PRESUPUESTOS CERRADOS
2014005781	4010	Operaciones de gestión	0,00	597,40	401	ACREEDORES POR OBLIGACIONES RECONOCIDAS. PRESUPUESTOS CERRADOS
2014005782	4010	Operaciones de gestión	0,00	561,73	401	ACREEDORES POR OBLIGACIONES RECONOCIDAS. PRESUPUESTOS CERRADOS
2014005783	4010	Operaciones de gestión	0,00	1.304,72	401	ACREEDORES POR OBLIGACIONES RECONOCIDAS. PRESUPUESTOS CERRADOS
2014005784	4010	Operaciones de gestión	0,00	1.064,65	401	ACREEDORES POR OBLIGACIONES RECONOCIDAS. PRESUPUESTOS CERRADOS
2014005785	4010	Operaciones de gestión	0,00	1.359,07	401	ACREEDORES POR OBLIGACIONES RECONOCIDAS. PRESUPUESTOS CERRADOS
2014005786	4010	Operaciones de gestión	0,00	1.375,54	401	ACREEDORES POR OBLIGACIONES RECONOCIDAS. PRESUPUESTOS CERRADOS
2014005787	4010	Operaciones de gestión	0,00	798,02	401	ACREEDORES POR OBLIGACIONES RECONOCIDAS. PRESUPUESTOS CERRADOS
2014005788	4010	Operaciones de gestión	0,00	2.757,97	401	ACREEDORES POR OBLIGACIONES RECONOCIDAS. PRESUPUESTOS CERRADOS
2014005789	4010	Operaciones de gestión	0,00	1.192,95	401	ACREEDORES POR OBLIGACIONES RECONOCIDAS. PRESUPUESTOS CERRADOS
2014005790	4010	Operaciones de gestión	0,00	332,40	401	ACREEDORES POR OBLIGACIONES RECONOCIDAS. PRESUPUESTOS CERRADOS
2014005791	4010	Operaciones de gestión	0,00	9.671,59	401	ACREEDORES POR OBLIGACIONES RECONOCIDAS. PRESUPUESTOS CERRADOS
2014005792	4010	Operaciones de gestión	0,00	70,00	401	ACREEDORES POR OBLIGACIONES RECONOCIDAS. PRESUPUESTOS CERRADOS
2014005796	4010	Operaciones de gestión	0,00	142,77	401	ACREEDORES POR OBLIGACIONES RECONOCIDAS. PRESUPUESTOS CERRADOS
2014005803	4010	Operaciones de gestión	0,00	1.081,27	401	ACREEDORES POR OBLIGACIONES RECONOCIDAS. PRESUPUESTOS CERRADOS
2014005804	4010	Operaciones de gestión	0,00	807,24	401	ACREEDORES POR OBLIGACIONES RECONOCIDAS. PRESUPUESTOS CERRADOS
2014005805	4010	Operaciones de gestión	0,00	329,12	401	ACREEDORES POR OBLIGACIONES RECONOCIDAS. PRESUPUESTOS CERRADOS
2014005806	4010	Operaciones de gestión	0,00	68,76	401	ACREEDORES POR OBLIGACIONES RECONOCIDAS. PRESUPUESTOS CERRADOS
2014005813	4010	Operaciones de gestión	0,00	11.527,67	401	ACREEDORES POR OBLIGACIONES RECONOCIDAS. PRESUPUESTOS CERRADOS
2014005814	4010	Operaciones de gestión	0,00	12.179,86	401	ACREEDORES POR OBLIGACIONES RECONOCIDAS. PRESUPUESTOS CERRADOS
2014005817	4010	Operaciones de gestión	0,00	1.670,28	401	ACREEDORES POR OBLIGACIONES RECONOCIDAS. PRESUPUESTOS CERRADOS
2014005818	4010	Operaciones de gestión	0,00	3.678,40	401	ACREEDORES POR OBLIGACIONES RECONOCIDAS. PRESUPUESTOS CERRADOS
2014005819	4010	Operaciones de gestión	0,00	586,25	401	ACREEDORES POR OBLIGACIONES RECONOCIDAS. PRESUPUESTOS CERRADOS
2014005820	4010	Operaciones de gestión	0,00	2.717,50	401	ACREEDORES POR OBLIGACIONES RECONOCIDAS. PRESUPUESTOS CERRADOS
2014005821	4010	Operaciones de gestión	0,00	3.754,24	401	ACREEDORES POR OBLIGACIONES RECONOCIDAS. PRESUPUESTOS CERRADOS
2014005822	4010	Operaciones de gestión	0,00	9.460,40	401	ACREEDORES POR OBLIGACIONES RECONOCIDAS. PRESUPUESTOS CERRADOS

Signat electrònicament per:

Antefirma	Nom	Data	Emissor cert	Núm. sèrie cert
CAP SECCIÓ - SECCIÓ PLANIFICACIÓ ECONÒMICA FDM	MARIA ANGELES VIDAL RUIZ	06/05/2016	ACCVA-120	5019941033794638581
DIRECTOR/A GERENT - GERENCIA FUNDACIÓ ESPORTIVA MUNICIPAL	JOSE VICENTE BERLANGA ARONA	09/05/2016	ACCVA-120	7739896112243913971



Operación 2015	Cuenta 2015	Descripción cuenta 2015	Importe Debe 2015	Importe Haber, 2015	Cuenta 2014	Descripción cuenta 2014
2014005823	4010	Operaciones de gestión	0,00	3.552,79	401	ACREEDORES POR OBLIGACIONES RECONOCIDAS. PRESUPUESTOS CERRADOS
2014005824	4010	Operaciones de gestión	0,00	6.118,01	401	ACREEDORES POR OBLIGACIONES RECONOCIDAS. PRESUPUESTOS CERRADOS
2014005825	4010	Operaciones de gestión	0,00	4.233,44	401	ACREEDORES POR OBLIGACIONES RECONOCIDAS. PRESUPUESTOS CERRADOS
2014005826	4010	Operaciones de gestión	0,00	1.635,47	401	ACREEDORES POR OBLIGACIONES RECONOCIDAS. PRESUPUESTOS CERRADOS
2014005827	4010	Operaciones de gestión	0,00	900,00	401	ACREEDORES POR OBLIGACIONES RECONOCIDAS. PRESUPUESTOS CERRADOS
2014005828	4010	Operaciones de gestión	0,00	545,16	401	ACREEDORES POR OBLIGACIONES RECONOCIDAS. PRESUPUESTOS CERRADOS
2014005829	4010	Operaciones de gestión	0,00	10.016,12	401	ACREEDORES POR OBLIGACIONES RECONOCIDAS. PRESUPUESTOS CERRADOS
2014005830	4010	Operaciones de gestión	0,00	821,36	401	ACREEDORES POR OBLIGACIONES RECONOCIDAS. PRESUPUESTOS CERRADOS
2014005831	4010	Operaciones de gestión	0,00	959,67	401	ACREEDORES POR OBLIGACIONES RECONOCIDAS. PRESUPUESTOS CERRADOS
2014005832	4010	Operaciones de gestión	0,00	450,00	401	ACREEDORES POR OBLIGACIONES RECONOCIDAS. PRESUPUESTOS CERRADOS
2014005833	4010	Operaciones de gestión	0,00	3.006,72	401	ACREEDORES POR OBLIGACIONES RECONOCIDAS. PRESUPUESTOS CERRADOS
2014005834	4010	Operaciones de gestión	0,00	2.400,00	401	ACREEDORES POR OBLIGACIONES RECONOCIDAS. PRESUPUESTOS CERRADOS
2014005835	4010	Operaciones de gestión	0,00	2.400,00	401	ACREEDORES POR OBLIGACIONES RECONOCIDAS. PRESUPUESTOS CERRADOS
2014005836	4010	Operaciones de gestión	0,00	8.457,56	401	ACREEDORES POR OBLIGACIONES RECONOCIDAS. PRESUPUESTOS CERRADOS
2014005837	4010	Operaciones de gestión	0,00	2.195,24	401	ACREEDORES POR OBLIGACIONES RECONOCIDAS. PRESUPUESTOS CERRADOS
2014005838	4010	Operaciones de gestión	0,00	4.710,03	401	ACREEDORES POR OBLIGACIONES RECONOCIDAS. PRESUPUESTOS CERRADOS
2014005839	4010	Operaciones de gestión	0,00	4.135,40	401	ACREEDORES POR OBLIGACIONES RECONOCIDAS. PRESUPUESTOS CERRADOS
2014005840	4010	Operaciones de gestión	0,00	4.090,30	401	ACREEDORES POR OBLIGACIONES RECONOCIDAS. PRESUPUESTOS CERRADOS
2014005841	4010	Operaciones de gestión	0,00	3.541,81	401	ACREEDORES POR OBLIGACIONES RECONOCIDAS. PRESUPUESTOS CERRADOS
2014005842	4010	Operaciones de gestión	0,00	4.525,78	401	ACREEDORES POR OBLIGACIONES RECONOCIDAS. PRESUPUESTOS CERRADOS
2014005843	4010	Operaciones de gestión	0,00	5.875,78	401	ACREEDORES POR OBLIGACIONES RECONOCIDAS. PRESUPUESTOS CERRADOS
2014005844	4010	Operaciones de gestión	0,00	675,20	401	ACREEDORES POR OBLIGACIONES RECONOCIDAS. PRESUPUESTOS CERRADOS
2014005845	4010	Operaciones de gestión	0,00	835,66	401	ACREEDORES POR OBLIGACIONES RECONOCIDAS. PRESUPUESTOS CERRADOS
2014005846	4010	Operaciones de gestión	0,00	2.071,34	401	ACREEDORES POR OBLIGACIONES RECONOCIDAS. PRESUPUESTOS CERRADOS
2014005965	4010	Operaciones de gestión	0,00	4.933,33	401	ACREEDORES POR OBLIGACIONES RECONOCIDAS. PRESUPUESTOS CERRADOS
2014005971	4010	Operaciones de gestión	0,00	326,70	401	ACREEDORES POR OBLIGACIONES RECONOCIDAS. PRESUPUESTOS CERRADOS
2014005973	4010	Operaciones de gestión	0,00	19.768,86	401	ACREEDORES POR OBLIGACIONES RECONOCIDAS. PRESUPUESTOS CERRADOS

Signat electrònicament per:

Antefirma	Nom	Data	Emissor cert	Núm. sèrie cert
CAP SECCIÓ - SECCIÓ PLANIFICACIÓ ECONÒMICA FDM	MARIA ANGELES VIDAL RUIZ	06/05/2016	ACCVCA-120	5019941033794638581
DIRECTOR/A GERENT - GERENCIA FUNDACIÓ ESPORTIVA MUNICIPAL	JOSE VICENTE BERLANGA ARONA	09/05/2016	ACCVCA-120	7739896112243913971



Operación 2015	Cuenta 2015	Descripción cuenta 2015	Importe Debe 2015	Importe Haber 2015	Cuenta 2014	Descripción cuenta 2014
2014005974	4010	Operaciones de gestión	0,00	500,00	401	ACREEDORES POR OBLIGACIONES RECONOCIDAS. PRESUPUESTOS CERRADOS
2014005975	4010	Operaciones de gestión	0,00	1.380,00	401	ACREEDORES POR OBLIGACIONES RECONOCIDAS. PRESUPUESTOS CERRADOS
2014005976	4010	Operaciones de gestión	0,00	726,00	401	ACREEDORES POR OBLIGACIONES RECONOCIDAS. PRESUPUESTOS CERRADOS
2014005977	4010	Operaciones de gestión	0,00	605,00	401	ACREEDORES POR OBLIGACIONES RECONOCIDAS. PRESUPUESTOS CERRADOS
2014005991	4010	Operaciones de gestión	0,00	60,26	401	ACREEDORES POR OBLIGACIONES RECONOCIDAS. PRESUPUESTOS CERRADOS
2014005996	4010	Operaciones de gestión	0,00	1.210,00	401	ACREEDORES POR OBLIGACIONES RECONOCIDAS. PRESUPUESTOS CERRADOS
2014005998	4010	Operaciones de gestión	0,00	2.172,92	401	ACREEDORES POR OBLIGACIONES RECONOCIDAS. PRESUPUESTOS CERRADOS
2014006000	4010	Operaciones de gestión	0,00	9.165,52	401	ACREEDORES POR OBLIGACIONES RECONOCIDAS. PRESUPUESTOS CERRADOS
2014006002	4010	Operaciones de gestión	0,00	1.160,57	401	ACREEDORES POR OBLIGACIONES RECONOCIDAS. PRESUPUESTOS CERRADOS
2014006004	4010	Operaciones de gestión	0,00	6.028,40	401	ACREEDORES POR OBLIGACIONES RECONOCIDAS. PRESUPUESTOS CERRADOS
2014006008	4010	Operaciones de gestión	0,00	2.446,16	401	ACREEDORES POR OBLIGACIONES RECONOCIDAS. PRESUPUESTOS CERRADOS
2014006014	4010	Operaciones de gestión	0,00	726,00	401	ACREEDORES POR OBLIGACIONES RECONOCIDAS. PRESUPUESTOS CERRADOS
2014006015	4010	Operaciones de gestión	0,00	605,00	401	ACREEDORES POR OBLIGACIONES RECONOCIDAS. PRESUPUESTOS CERRADOS
2014006016	4010	Operaciones de gestión	0,00	1.411,63	401	ACREEDORES POR OBLIGACIONES RECONOCIDAS. PRESUPUESTOS CERRADOS
2014006018	4010	Operaciones de gestión	0,00	1.210,00	401	ACREEDORES POR OBLIGACIONES RECONOCIDAS. PRESUPUESTOS CERRADOS
2014006019	4010	Operaciones de gestión	0,00	363,00	401	ACREEDORES POR OBLIGACIONES RECONOCIDAS. PRESUPUESTOS CERRADOS
2014006020	4010	Operaciones de gestión	0,00	605,00	401	ACREEDORES POR OBLIGACIONES RECONOCIDAS. PRESUPUESTOS CERRADOS
2014006022	4010	Operaciones de gestión	0,00	726,00	401	ACREEDORES POR OBLIGACIONES RECONOCIDAS. PRESUPUESTOS CERRADOS
2014006052	4010	Operaciones de gestión	0,00	130.995,73	401	ACREEDORES POR OBLIGACIONES RECONOCIDAS. PRESUPUESTOS CERRADOS
2014006053	4010	Operaciones de gestión	0,00	34,72	401	ACREEDORES POR OBLIGACIONES RECONOCIDAS. PRESUPUESTOS CERRADOS
2014006130	4010	Operaciones de gestión	0,00	1.547,27	401	ACREEDORES POR OBLIGACIONES RECONOCIDAS. PRESUPUESTOS CERRADOS
2014005877	4011	Otras cuentas a pagar	0,00	2.000,00	401	ACREEDORES POR OBLIGACIONES RECONOCIDAS. PRESUPUESTOS CERRADOS
2014005878	4011	Otras cuentas a pagar	0,00	2.000,00	401	ACREEDORES POR OBLIGACIONES RECONOCIDAS. PRESUPUESTOS CERRADOS
2014005879	4011	Otras cuentas a pagar	0,00	2.628,36	401	ACREEDORES POR OBLIGACIONES RECONOCIDAS. PRESUPUESTOS CERRADOS
2014005444	4013	Otras deudas	0,00	4.648,03	401	ACREEDORES POR OBLIGACIONES RECONOCIDAS. PRESUPUESTOS CERRADOS
2014005601	4013	Otras deudas	0,00	2.116,98	401	ACREEDORES POR OBLIGACIONES RECONOCIDAS. PRESUPUESTOS CERRADOS
2014005602	4013	Otras deudas	0,00	517,88	401	ACREEDORES POR OBLIGACIONES RECONOCIDAS. PRESUPUESTOS CERRADOS

Signat electrònicament per:

Antefirma	Nom	Data	Emissor cert	Núm. sèrie cert
CAP SECCIÓ - SECCIÓ PLANIFICACIÓ ECONÒMICA FDM	MARIA ANGELES VIDAL RUIZ	06/05/2016	ACCVCA-120	5019941033794638581
DIRECTOR/A GERENT - GERENCIA FUNDACIÓ ESPORTIVA MUNICIPAL	JOSE VICENTE BERLANGA ARONA	09/05/2016	ACCVCA-120	7739896112243913971



Operación 2015	Cuenta 2015	Descripción cuenta 2015	Importe Debe 2015	Importe Haber 2015	Cuenta 2014	Descripción cuenta 2014
2014005700	4013	Otras deudas	0,00	28.373,97	401	ACREEDORES POR OBLIGACIONES RECONOCIDAS. PRESUPUESTOS CERRADOS
2014005701	4013	Otras deudas	0,00	5.210,27	401	ACREEDORES POR OBLIGACIONES RECONOCIDAS. PRESUPUESTOS CERRADOS
2014005702	4013	Otras deudas	0,00	21.659,00	401	ACREEDORES POR OBLIGACIONES RECONOCIDAS. PRESUPUESTOS CERRADOS
2014005705	4013	Otras deudas	0,00	2.991,12	401	ACREEDORES POR OBLIGACIONES RECONOCIDAS. PRESUPUESTOS CERRADOS
2014005712	4013	Otras deudas	0,00	2.299,00	401	ACREEDORES POR OBLIGACIONES RECONOCIDAS. PRESUPUESTOS CERRADOS
2014005715	4013	Otras deudas	0,00	4.598,00	401	ACREEDORES POR OBLIGACIONES RECONOCIDAS. PRESUPUESTOS CERRADOS
2014005763	4013	Otras deudas	0,00	726,00	401	ACREEDORES POR OBLIGACIONES RECONOCIDAS. PRESUPUESTOS CERRADOS
2014005764	4013	Otras deudas	0,00	12.274,57	401	ACREEDORES POR OBLIGACIONES RECONOCIDAS. PRESUPUESTOS CERRADOS
2014005807	4013	Otras deudas	0,00	21.927,62	401	ACREEDORES POR OBLIGACIONES RECONOCIDAS. PRESUPUESTOS CERRADOS
2014005808	4013	Otras deudas	0,00	32.066,10	401	ACREEDORES POR OBLIGACIONES RECONOCIDAS. PRESUPUESTOS CERRADOS
2014005809	4013	Otras deudas	0,00	6.464,16	401	ACREEDORES POR OBLIGACIONES RECONOCIDAS. PRESUPUESTOS CERRADOS
2014005810	4013	Otras deudas	0,00	27.819,03	401	ACREEDORES POR OBLIGACIONES RECONOCIDAS. PRESUPUESTOS CERRADOS
2014005811	4013	Otras deudas	0,00	4.598,00	401	ACREEDORES POR OBLIGACIONES RECONOCIDAS. PRESUPUESTOS CERRADOS
2014005812	4013	Otras deudas	0,00	4.961,00	401	ACREEDORES POR OBLIGACIONES RECONOCIDAS. PRESUPUESTOS CERRADOS
2014005815	4013	Otras deudas	0,00	27.963,22	401	ACREEDORES POR OBLIGACIONES RECONOCIDAS. PRESUPUESTOS CERRADOS
2014005816	4013	Otras deudas	0,00	5.011,82	401	ACREEDORES POR OBLIGACIONES RECONOCIDAS. PRESUPUESTOS CERRADOS
2001000446	410	Acreedores por IVA soportado	0,00	0,00	410	ACREEDORES POR I.V.A. SOPORTADO
2001001371	410	Acreedores por IVA soportado	0,00	0,00	410	ACREEDORES POR I.V.A. SOPORTADO
2001001372	410	Acreedores por IVA soportado	0,00	0,00	410	ACREEDORES POR I.V.A. SOPORTADO
2001001394	410	Acreedores por IVA soportado	0,00	0,00	410	ACREEDORES POR I.V.A. SOPORTADO
2001001487	410	Acreedores por IVA soportado	0,00	0,00	410	ACREEDORES POR I.V.A. SOPORTADO
2001001495	410	Acreedores por IVA soportado	0,00	0,00	410	ACREEDORES POR I.V.A. SOPORTADO
2001001496	410	Acreedores por IVA soportado	0,00	0,00	410	ACREEDORES POR I.V.A. SOPORTADO
2001001497	410	Acreedores por IVA soportado	0,00	0,00	410	ACREEDORES POR I.V.A. SOPORTADO
2001001499	410	Acreedores por IVA soportado	0,00	0,00	410	ACREEDORES POR I.V.A. SOPORTADO
2001001500	410	Acreedores por IVA soportado	0,00	0,00	410	ACREEDORES POR I.V.A. SOPORTADO
2001001501	410	Acreedores por IVA soportado	0,00	0,00	410	ACREEDORES POR I.V.A. SOPORTADO

Signat electrònicament per:

Antefirma	Nom	Data	Emissor cert	Núm. sèrie cert
CAP SECCIÓ - SECCIÓ PLANIFICACIÓ ECONÒMICA FDM	MARIA ANGELES VIDAL RUIZ	06/05/2016	ACCVCA-120	5019941033794638581
DIRECTOR/A GERENT - GERENCIA FUNDACIÓ ESPORTIVA MUNICIPAL	JOSE VICENTE BERLANGA ARONA	09/05/2016	ACCVCA-120	7739896112243913971



Id. Document: KGxR KYbp f1/D HXCp Oryu 0hUr G3g=
CÒPIA INFORMATIVA (NO VERIFICABLE EN SEU ELECTRÒNICA)

Operación 2015	Cuenta 2015	Descripción cuenta 2015	Importe Debe 2015	Importe Haber 2015	Cuenta 2014	Descripción cuenta 2014
2001002516	410	Acreedores por IVA soportado	0,00	0,00	410	ACREEDORES POR I.V.A. SOPORTADO
2001002528	410	Acreedores por IVA soportado	0,00	0,00	410	ACREEDORES POR I.V.A. SOPORTADO
2001002874	410	Acreedores por IVA soportado	0,00	0,00	410	ACREEDORES POR I.V.A. SOPORTADO
2001002880	410	Acreedores por IVA soportado	0,00	0,00	410	ACREEDORES POR I.V.A. SOPORTADO
2001003199	410	Acreedores por IVA soportado	0,00	0,00	410	ACREEDORES POR I.V.A. SOPORTADO
2001003907	410	Acreedores por IVA soportado	0,00	0,00	410	ACREEDORES POR I.V.A. SOPORTADO
2001004038	410	Acreedores por IVA soportado	0,00	0,00	410	ACREEDORES POR I.V.A. SOPORTADO
2001004039	410	Acreedores por IVA soportado	0,00	0,00	410	ACREEDORES POR I.V.A. SOPORTADO
2001007788	410	Acreedores por IVA soportado	0,00	0,00	410	ACREEDORES POR I.V.A. SOPORTADO
2001007798	410	Acreedores por IVA soportado	0,00	0,00	410	ACREEDORES POR I.V.A. SOPORTADO
2001007801	410	Acreedores por IVA soportado	0,00	0,00	410	ACREEDORES POR I.V.A. SOPORTADO
2001007802	410	Acreedores por IVA soportado	0,00	0,00	410	ACREEDORES POR I.V.A. SOPORTADO
2001007958	410	Acreedores por IVA soportado	0,00	0,00	410	ACREEDORES POR I.V.A. SOPORTADO
2001007968	410	Acreedores por IVA soportado	0,00	0,00	410	ACREEDORES POR I.V.A. SOPORTADO
2001007969	410	Acreedores por IVA soportado	0,00	0,00	410	ACREEDORES POR I.V.A. SOPORTADO
2001008071	410	Acreedores por IVA soportado	0,00	0,00	410	ACREEDORES POR I.V.A. SOPORTADO
2001008102	410	Acreedores por IVA soportado	0,00	0,00	410	ACREEDORES POR I.V.A. SOPORTADO
2001008215	410	Acreedores por IVA soportado	0,00	0,00	410	ACREEDORES POR I.V.A. SOPORTADO
2015001021	41909	Otros depósitos recibidos	0,00	696,19		
2015001019	41909	Otros depósitos recibidos	0,00	696,19	419	OTROS ACREEDORES NO PRESUPUESTARIOS
2015001020	41909	Otros depósitos recibidos	0,00	-696,19	419	OTROS ACREEDORES NO PRESUPUESTARIOS
2001001371	4310	Operaciones de gestión	0,00	0,00	4310	DE LIQUIDACIONES DE CONTRAIDO PREVIO, INGRESO DIRECTO
2001001372	4310	Operaciones de gestión	0,00	0,00	4310	DE LIQUIDACIONES DE CONTRAIDO PREVIO, INGRESO DIRECTO
2001001394	4310	Operaciones de gestión	0,00	0,00	4310	DE LIQUIDACIONES DE CONTRAIDO PREVIO, INGRESO DIRECTO
2001001487	4310	Operaciones de gestión	0,00	0,00	4310	DE LIQUIDACIONES DE CONTRAIDO PREVIO, INGRESO DIRECTO
2001001495	4310	Operaciones de gestión	0,00	0,00	4310	DE LIQUIDACIONES DE CONTRAIDO PREVIO, INGRESO DIRECTO
2001001496	4310	Operaciones de gestión	0,00	0,00	4310	DE LIQUIDACIONES DE CONTRAIDO PREVIO, INGRESO DIRECTO

Signat electrònicament per:

Antefirma	Nom	Data	Emissor cert	Núm. sèrie cert
CAP SECCIÓ - SECCIÓ PLANIFICACIÓ ECONÒMICA FDM	MARIA ANGELES VIDAL RUIZ	06/05/2016	ACCVCA-120	5019941033794638581
DIRECTOR/A GERENT - GERENCIA FUNDACIÓ ESPORTIVA MUNICIPAL	JOSE VICENTE BERLANGA ARONA	09/05/2016	ACCVCA-120	7739896112243913971



Operació 2015	Cuenta 2015	Descripció cuenta 2015	Importe Debe 2015	Importe Haber 2015	Cuenta 2014	Descripció cuenta 2014
2001001497	4310	Operacions de gestió	0,00	0,00	4310	DE LIQUIDACIONES DE CONTRAIDO PREVIO, INGRESO DIRECTO
2001001499	4310	Operacions de gestió	0,00	0,00	4310	DE LIQUIDACIONES DE CONTRAIDO PREVIO, INGRESO DIRECTO
2001001500	4310	Operacions de gestió	0,00	0,00	4310	DE LIQUIDACIONES DE CONTRAIDO PREVIO, INGRESO DIRECTO
2001001501	4310	Operacions de gestió	0,00	0,00	4310	DE LIQUIDACIONES DE CONTRAIDO PREVIO, INGRESO DIRECTO
2001002516	4310	Operacions de gestió	0,00	0,00	4310	DE LIQUIDACIONES DE CONTRAIDO PREVIO, INGRESO DIRECTO
2001002528	4310	Operacions de gestió	0,00	0,00	4310	DE LIQUIDACIONES DE CONTRAIDO PREVIO, INGRESO DIRECTO
2001002874	4310	Operacions de gestió	0,00	0,00	4310	DE LIQUIDACIONES DE CONTRAIDO PREVIO, INGRESO DIRECTO
2001002880	4310	Operacions de gestió	0,00	0,00	4310	DE LIQUIDACIONES DE CONTRAIDO PREVIO, INGRESO DIRECTO
2001003199	4310	Operacions de gestió	0,00	0,00	4310	DE LIQUIDACIONES DE CONTRAIDO PREVIO, INGRESO DIRECTO
2001003907	4310	Operacions de gestió	0,00	0,00	4310	DE LIQUIDACIONES DE CONTRAIDO PREVIO, INGRESO DIRECTO
2001004038	4310	Operacions de gestió	0,00	0,00	4310	DE LIQUIDACIONES DE CONTRAIDO PREVIO, INGRESO DIRECTO
2001004039	4310	Operacions de gestió	0,00	0,00	4310	DE LIQUIDACIONES DE CONTRAIDO PREVIO, INGRESO DIRECTO
2001007788	4310	Operacions de gestió	0,00	0,00	4310	DE LIQUIDACIONES DE CONTRAIDO PREVIO, INGRESO DIRECTO
2001007798	4310	Operacions de gestió	0,00	0,00	4310	DE LIQUIDACIONES DE CONTRAIDO PREVIO, INGRESO DIRECTO
2001007801	4310	Operacions de gestió	0,00	0,00	4310	DE LIQUIDACIONES DE CONTRAIDO PREVIO, INGRESO DIRECTO
2001007802	4310	Operacions de gestió	0,00	0,00	4310	DE LIQUIDACIONES DE CONTRAIDO PREVIO, INGRESO DIRECTO
2001007968	4310	Operacions de gestió	0,00	0,00	4310	DE LIQUIDACIONES DE CONTRAIDO PREVIO, INGRESO DIRECTO
2001007968	4310	Operacions de gestió	0,00	0,00	4310	DE LIQUIDACIONES DE CONTRAIDO PREVIO, INGRESO DIRECTO
2001007969	4310	Operacions de gestió	0,00	0,00	4310	DE LIQUIDACIONES DE CONTRAIDO PREVIO, INGRESO DIRECTO
2001008071	4310	Operacions de gestió	0,00	0,00	4310	DE LIQUIDACIONES DE CONTRAIDO PREVIO, INGRESO DIRECTO
2001008102	4310	Operacions de gestió	0,00	0,00	4310	DE LIQUIDACIONES DE CONTRAIDO PREVIO, INGRESO DIRECTO
2001008215	4310	Operacions de gestió	0,00	0,00	4310	DE LIQUIDACIONES DE CONTRAIDO PREVIO, INGRESO DIRECTO
2010004124	4310	Operacions de gestió	12.879,63	0,00	4310	DE LIQUIDACIONES DE CONTRAIDO PREVIO, INGRESO DIRECTO
2011000364	4310	Operacions de gestió	15.000,00	0,00	4310	DE LIQUIDACIONES DE CONTRAIDO PREVIO, INGRESO DIRECTO
2011001613	4310	Operacions de gestió	90,85	0,00	4310	DE LIQUIDACIONES DE CONTRAIDO PREVIO, INGRESO DIRECTO
2012003037	4310	Operacions de gestió	90,00	0,00	4310	DE LIQUIDACIONES DE CONTRAIDO PREVIO, INGRESO DIRECTO
2012004023	4310	Operacions de gestió	20,00	0,00	4310	DE LIQUIDACIONES DE CONTRAIDO PREVIO, INGRESO DIRECTO

Signat electrònicament per:

Antefirma	Nom	Data	Emissor cert	Núm. sèrie cert
CAP SECCIÓ - SECCIÓ PLANIFICACIÓ ECONÒMICA FDM	MARIA ANGELES VIDAL RUIZ	06/05/2016	ACCVCA-120	5019941033794638581
DIRECTOR/A GERENT - GERENCIA FUNDACIÓ ESPORTIVA MUNICIPAL	JOSE VICENTE BERLANGA ARONA	09/05/2016	ACCVCA-120	7739896112243913971



Operación 2015	Cuenta 2015	Descripción cuenta 2015	Importe Debe 2015	Importe Haber 2015	Cuenta 2014	Descripción cuenta 2014
2012004031	4310	Operaciones de gestión	1.546,97	0,00	4310	DE LIQUIDACIONES DE CONTRAIDO PREVIO, INGRESO DIRECTO
2013000288	4310	Operaciones de gestión	20,00	0,00	4310	DE LIQUIDACIONES DE CONTRAIDO PREVIO, INGRESO DIRECTO
2013002535	4310	Operaciones de gestión	207,66	0,00	4310	DE LIQUIDACIONES DE CONTRAIDO PREVIO, INGRESO DIRECTO
2013003131	4310	Operaciones de gestión	3.040,14	0,00	4310	DE LIQUIDACIONES DE CONTRAIDO PREVIO, INGRESO DIRECTO
2013004858	4310	Operaciones de gestión	12.000,00	0,00	4310	DE LIQUIDACIONES DE CONTRAIDO PREVIO, INGRESO DIRECTO
2013005348	4310	Operaciones de gestión	518,50	0,00	4310	DE LIQUIDACIONES DE CONTRAIDO PREVIO, INGRESO DIRECTO
2013006358	4310	Operaciones de gestión	144,40	0,00	4310	DE LIQUIDACIONES DE CONTRAIDO PREVIO, INGRESO DIRECTO
2014000206	4310	Operaciones de gestión	962,86	0,00	4310	DE LIQUIDACIONES DE CONTRAIDO PREVIO, INGRESO DIRECTO
2014000277	4310	Operaciones de gestión	20.000,00	0,00	4310	DE LIQUIDACIONES DE CONTRAIDO PREVIO, INGRESO DIRECTO
2014000730	4310	Operaciones de gestión	729,28	0,00	4310	DE LIQUIDACIONES DE CONTRAIDO PREVIO, INGRESO DIRECTO
2014001141	4310	Operaciones de gestión	825.206,31	0,00	4310	DE LIQUIDACIONES DE CONTRAIDO PREVIO, INGRESO DIRECTO
2014001361	4310	Operaciones de gestión	28.830,12	0,00	4310	DE LIQUIDACIONES DE CONTRAIDO PREVIO, INGRESO DIRECTO
2014001362	4310	Operaciones de gestión	3.231,05	0,00	4310	DE LIQUIDACIONES DE CONTRAIDO PREVIO, INGRESO DIRECTO
2014001537	4310	Operaciones de gestión	683,86	0,00	4310	DE LIQUIDACIONES DE CONTRAIDO PREVIO, INGRESO DIRECTO
2014001926	4310	Operaciones de gestión	529,43	0,00	4310	DE LIQUIDACIONES DE CONTRAIDO PREVIO, INGRESO DIRECTO
2014002926	4310	Operaciones de gestión	341,93	0,00	4310	DE LIQUIDACIONES DE CONTRAIDO PREVIO, INGRESO DIRECTO
2014003906	4310	Operaciones de gestión	25.000,00	0,00	4310	DE LIQUIDACIONES DE CONTRAIDO PREVIO, INGRESO DIRECTO
2014004174	4310	Operaciones de gestión	341,93	0,00	4310	DE LIQUIDACIONES DE CONTRAIDO PREVIO, INGRESO DIRECTO
2014004455	4310	Operaciones de gestión	722,00	0,00	4310	DE LIQUIDACIONES DE CONTRAIDO PREVIO, INGRESO DIRECTO
2014004456	4310	Operaciones de gestión	108,30	0,00	4310	DE LIQUIDACIONES DE CONTRAIDO PREVIO, INGRESO DIRECTO
2014004458	4310	Operaciones de gestión	13.674,40	0,00	4310	DE LIQUIDACIONES DE CONTRAIDO PREVIO, INGRESO DIRECTO
2014005470	4310	Operaciones de gestión	1.376,78	0,00	4310	DE LIQUIDACIONES DE CONTRAIDO PREVIO, INGRESO DIRECTO
2014005955	4310	Operaciones de gestión	34,65	0,00	4310	DE LIQUIDACIONES DE CONTRAIDO PREVIO, INGRESO DIRECTO
2014005956	4310	Operaciones de gestión	13,55	0,00	4310	DE LIQUIDACIONES DE CONTRAIDO PREVIO, INGRESO DIRECTO
2014005958	4310	Operaciones de gestión	3,70	0,00	4310	DE LIQUIDACIONES DE CONTRAIDO PREVIO, INGRESO DIRECTO
2014005959	4310	Operaciones de gestión	355,05	0,00	4310	DE LIQUIDACIONES DE CONTRAIDO PREVIO, INGRESO DIRECTO
2014005960	4310	Operaciones de gestión	504,29	0,00	4310	DE LIQUIDACIONES DE CONTRAIDO PREVIO, INGRESO DIRECTO

Signat electrònicament per:

Antefirma	Nom	Data	Emissor cert	Núm. sèrie cert
CAP SECCIÓ - SECCIÓ PLANIFICACIÓ ECONÒMICA FDM	MARIA ANGELES VIDAL RUIZ	06/05/2016	ACCVCA-120	5019941033794638581
DIRECTOR/A GERENT - GERENCIA FUNDACIÓ ESPORTIVA MUNICIPAL	JOSE VICENTE BERLANGA ARONA	09/05/2016	ACCVCA-120	7739896112243913971



Id. Document: kGxR kYbp f1/D HXCp Oryu 0hUr G3g=
 CÒPIA INFORMATIVA (NO VERIFICABLE EN SEU ELECTRÒNICA)

Operación 2015	Cuenta 2015	Descripción cuenta 2015	Importe Debe 2015	Importe Haber 2015	Cuenta 2014	Descripción cuenta 2014
2014005961	4310	Operaciones de gestión	644,65	0,00	4310	DE LIQUIDACIONES DE CONTRAIDO PREVIO, INGRESO DIRECTO
2014005962	4310	Operaciones de gestión	36,90	0,00	4310	DE LIQUIDACIONES DE CONTRAIDO PREVIO, INGRESO DIRECTO
2014005963	4310	Operaciones de gestión	212,80	0,00	4310	DE LIQUIDACIONES DE CONTRAIDO PREVIO, INGRESO DIRECTO
2014005964	4310	Operaciones de gestión	136,55	0,00	4310	DE LIQUIDACIONES DE CONTRAIDO PREVIO, INGRESO DIRECTO
2014005970	4310	Operaciones de gestión	0,05	0,00	4310	DE LIQUIDACIONES DE CONTRAIDO PREVIO, INGRESO DIRECTO
2001001371	440	Deudores por IVA repercutido	0,00	0,00	440	DEUDORES POR I.V.A. REPERCUTIDO
2001001372	440	Deudores por IVA repercutido	0,00	0,00	440	DEUDORES POR I.V.A. REPERCUTIDO
2001001394	440	Deudores por IVA repercutido	0,00	0,00	440	DEUDORES POR I.V.A. REPERCUTIDO
2001001487	440	Deudores por IVA repercutido	0,00	0,00	440	DEUDORES POR I.V.A. REPERCUTIDO
2001001495	440	Deudores por IVA repercutido	0,00	0,00	440	DEUDORES POR I.V.A. REPERCUTIDO
2001001496	440	Deudores por IVA repercutido	0,00	0,00	440	DEUDORES POR I.V.A. REPERCUTIDO
2001001497	440	Deudores por IVA repercutido	0,00	0,00	440	DEUDORES POR I.V.A. REPERCUTIDO
2001001499	440	Deudores por IVA repercutido	0,00	0,00	440	DEUDORES POR I.V.A. REPERCUTIDO
2001001500	440	Deudores por IVA repercutido	0,00	0,00	440	DEUDORES POR I.V.A. REPERCUTIDO
2001001501	440	Deudores por IVA repercutido	0,00	0,00	440	DEUDORES POR I.V.A. REPERCUTIDO
2001002516	440	Deudores por IVA repercutido	0,00	0,00	440	DEUDORES POR I.V.A. REPERCUTIDO
2001002528	440	Deudores por IVA repercutido	0,00	0,00	440	DEUDORES POR I.V.A. REPERCUTIDO
2001002874	440	Deudores por IVA repercutido	0,00	0,00	440	DEUDORES POR I.V.A. REPERCUTIDO
2001002880	440	Deudores por IVA repercutido	0,00	0,00	440	DEUDORES POR I.V.A. REPERCUTIDO
2001003199	440	Deudores por IVA repercutido	0,00	0,00	440	DEUDORES POR I.V.A. REPERCUTIDO
2001003907	440	Deudores por IVA repercutido	0,00	0,00	440	DEUDORES POR I.V.A. REPERCUTIDO
2001004038	440	Deudores por IVA repercutido	0,00	0,00	440	DEUDORES POR I.V.A. REPERCUTIDO
2001004039	440	Deudores por IVA repercutido	0,00	0,00	440	DEUDORES POR I.V.A. REPERCUTIDO
2001007788	440	Deudores por IVA repercutido	0,00	0,00	440	DEUDORES POR I.V.A. REPERCUTIDO
2001007798	440	Deudores por IVA repercutido	0,00	0,00	440	DEUDORES POR I.V.A. REPERCUTIDO
2001007801	440	Deudores por IVA repercutido	0,00	0,00	440	DEUDORES POR I.V.A. REPERCUTIDO
2001007802	440	Deudores por IVA repercutido	0,00	0,00	440	DEUDORES POR I.V.A. REPERCUTIDO

Signat electrònicament per:

Antefirma	Nom	Data	Emissor cert	Núm. sèrie cert
CAP SECCIÓ - SECCIÓ PLANIFICACIÓ ECONÒMICA FDM	MARIA ANGELES VIDAL RUIZ	06/05/2016	ACCVCA-120	5019941033794638581
DIRECTOR/A GERENT - GERENCIA FUNDACIÓ ESPORTIVA MUNICIPAL	JOSE VICENTE BERLANGA ARONA	09/05/2016	ACCVCA-120	7739896112243913971



Operación 2015	Cuenta 2015	Descripción cuenta 2015	Importe Debe 2015	Importe Haber 2015	Cuenta 2014	Descripción cuenta 2014
2001007958	440	Deudores por IVA repercutido	0,00	0,00	440	DEUDORES POR I.V.A. REPERCUTIDO
2001007968	440	Deudores por IVA repercutido	0,00	0,00	440	DEUDORES POR I.V.A. REPERCUTIDO
2001007969	440	Deudores por IVA repercutido	0,00	0,00	440	DEUDORES POR I.V.A. REPERCUTIDO
2001008071	440	Deudores por IVA repercutido	0,00	0,00	440	DEUDORES POR I.V.A. REPERCUTIDO
2001008102	440	Deudores por IVA repercutido	0,00	0,00	440	DEUDORES POR I.V.A. REPERCUTIDO
2001008215	440	Deudores por IVA repercutido	0,00	0,00	440	DEUDORES POR I.V.A. REPERCUTIDO
2015001021	4490	Depositos Constituidos	5,369,55	0,00		
2001001371	4490	Depositos Constituidos	0,00	0,00	4491	OTROS DEUDORES NO PRESUPUESTARIOS. ANTICIPOS
2001001372	4490	Depositos Constituidos	0,00	0,00	4491	OTROS DEUDORES NO PRESUPUESTARIOS. ANTICIPOS
2001001394	4490	Depositos Constituidos	0,00	0,00	4491	OTROS DEUDORES NO PRESUPUESTARIOS. ANTICIPOS
2001001487	4490	Depositos Constituidos	0,00	0,00	4491	OTROS DEUDORES NO PRESUPUESTARIOS. ANTICIPOS
2001001495	4490	Depositos Constituidos	0,00	0,00	4491	OTROS DEUDORES NO PRESUPUESTARIOS. ANTICIPOS
2001001496	4490	Depositos Constituidos	0,00	0,00	4491	OTROS DEUDORES NO PRESUPUESTARIOS. ANTICIPOS
2001001497	4490	Depositos Constituidos	0,00	0,00	4491	OTROS DEUDORES NO PRESUPUESTARIOS. ANTICIPOS
2001001499	4490	Depositos Constituidos	0,00	0,00	4491	OTROS DEUDORES NO PRESUPUESTARIOS. ANTICIPOS
2001001500	4490	Depositos Constituidos	0,00	0,00	4491	OTROS DEUDORES NO PRESUPUESTARIOS. ANTICIPOS
2001001501	4490	Depositos Constituidos	0,00	0,00	4491	OTROS DEUDORES NO PRESUPUESTARIOS. ANTICIPOS
2001002516	4490	Depositos Constituidos	0,00	0,00	4491	OTROS DEUDORES NO PRESUPUESTARIOS. ANTICIPOS
2001002528	4490	Depositos Constituidos	0,00	0,00	4491	OTROS DEUDORES NO PRESUPUESTARIOS. ANTICIPOS
2001002874	4490	Depositos Constituidos	0,00	0,00	4491	OTROS DEUDORES NO PRESUPUESTARIOS. ANTICIPOS
2001002880	4490	Depositos Constituidos	0,00	0,00	4491	OTROS DEUDORES NO PRESUPUESTARIOS. ANTICIPOS
2001003199	4490	Depositos Constituidos	0,00	0,00	4491	OTROS DEUDORES NO PRESUPUESTARIOS. ANTICIPOS
2001003907	4490	Depositos Constituidos	0,00	0,00	4491	OTROS DEUDORES NO PRESUPUESTARIOS. ANTICIPOS
2001004038	4490	Depositos Constituidos	0,00	0,00	4491	OTROS DEUDORES NO PRESUPUESTARIOS. ANTICIPOS
2001004039	4490	Depositos Constituidos	0,00	0,00	4491	OTROS DEUDORES NO PRESUPUESTARIOS. ANTICIPOS
2001007788	4490	Depositos Constituidos	0,00	0,00	4491	OTROS DEUDORES NO PRESUPUESTARIOS. ANTICIPOS
2001007798	4490	Depositos Constituidos	0,00	0,00	4491	OTROS DEUDORES NO PRESUPUESTARIOS. ANTICIPOS

Signat electrònicament per:

Antefirma	Nom	Data	Emissor cert	Núm. sèrie cert
CAP SECCIÓ - SECCIÓ PLANIFICACIÓ ECONÒMICA FDM	MARIA ANGELES VIDAL RUIZ	06/05/2016	ACCVCA-120	5019941033794638581
DIRECTOR/A GERENT - GERENCIA FUNDACIÓ ESPORTIVA MUNICIPAL	JOSE VICENTE BERLANGA ARONA	09/05/2016	ACCVCA-120	7739896112243913971



Operación 2015	Cuenta 2015	Descripción cuenta 2015	Importe Debe 2015	Importe Haber 2015	Cuenta 2014	Descripción cuenta 2014
2001007801	4490	Depositos Constituidos	0,00	0,00	4491	OTROS DEUDORES NO PRESUPUESTARIOS, ANTICIPOS
2001007802	4490	Depositos Constituidos	0,00	0,00	4491	OTROS DEUDORES NO PRESUPUESTARIOS, ANTICIPOS
2001007958	4490	Depositos Constituidos	0,00	0,00	4491	OTROS DEUDORES NO PRESUPUESTARIOS, ANTICIPOS
2001007968	4490	Depositos Constituidos	0,00	0,00	4491	OTROS DEUDORES NO PRESUPUESTARIOS, ANTICIPOS
2001007969	4490	Depositos Constituidos	0,00	0,00	4491	OTROS DEUDORES NO PRESUPUESTARIOS, ANTICIPOS
2001008071	4490	Depositos Constituidos	0,00	0,00	4491	OTROS DEUDORES NO PRESUPUESTARIOS, ANTICIPOS
2001008102	4490	Depositos Constituidos	0,00	0,00	4491	OTROS DEUDORES NO PRESUPUESTARIOS, ANTICIPOS
2001008215	4490	Depositos Constituidos	0,00	0,00	4491	OTROS DEUDORES NO PRESUPUESTARIOS, ANTICIPOS
2015001019	4490	Depositos Constituidos	417,21	0,00	4491	OTROS DEUDORES NO PRESUPUESTARIOS, ANTICIPOS
2015001020	4490	Depositos Constituidos	-417,21	0,00	4491	OTROS DEUDORES NO PRESUPUESTARIOS, ANTICIPOS
2001001371	4490	Depositos Constituidos	0,00	0,00	4492	OTROS DEUDORES NO PRESUPUESTARIOS, NOMINA
2001001372	4490	Depositos Constituidos	0,00	0,00	4492	OTROS DEUDORES NO PRESUPUESTARIOS, NOMINA
2001001394	4490	Depositos Constituidos	0,00	0,00	4492	OTROS DEUDORES NO PRESUPUESTARIOS, NOMINA
2001001487	4490	Depositos Constituidos	0,00	0,00	4492	OTROS DEUDORES NO PRESUPUESTARIOS, NOMINA
2001001495	4490	Depositos Constituidos	0,00	0,00	4492	OTROS DEUDORES NO PRESUPUESTARIOS, NOMINA
2001001496	4490	Depositos Constituidos	0,00	0,00	4492	OTROS DEUDORES NO PRESUPUESTARIOS, NOMINA
2001001497	4490	Depositos Constituidos	0,00	0,00	4492	OTROS DEUDORES NO PRESUPUESTARIOS, NOMINA
2001001499	4490	Depositos Constituidos	0,00	0,00	4492	OTROS DEUDORES NO PRESUPUESTARIOS, NOMINA
2001001500	4490	Depositos Constituidos	0,00	0,00	4492	OTROS DEUDORES NO PRESUPUESTARIOS, NOMINA
2001001501	4490	Depositos Constituidos	0,00	0,00	4492	OTROS DEUDORES NO PRESUPUESTARIOS, NOMINA
2001002516	4490	Depositos Constituidos	0,00	0,00	4492	OTROS DEUDORES NO PRESUPUESTARIOS, NOMINA
2001002828	4490	Depositos Constituidos	0,00	0,00	4492	OTROS DEUDORES NO PRESUPUESTARIOS, NOMINA
2001002874	4490	Depositos Constituidos	0,00	0,00	4492	OTROS DEUDORES NO PRESUPUESTARIOS, NOMINA
2001002880	4490	Depositos Constituidos	0,00	0,00	4492	OTROS DEUDORES NO PRESUPUESTARIOS, NOMINA
2001003199	4490	Depositos Constituidos	0,00	0,00	4492	OTROS DEUDORES NO PRESUPUESTARIOS, NOMINA
2001003907	4490	Depositos Constituidos	0,00	0,00	4492	OTROS DEUDORES NO PRESUPUESTARIOS, NOMINA
2001004038	4490	Depositos Constituidos	0,00	0,00	4492	OTROS DEUDORES NO PRESUPUESTARIOS, NOMINA

Signat electrònicament per:

Antefirma	Nom	Data	Emissor cert	Núm. sèrie cert
CAP SECCIÓ - SECCIÓ PLANIFICACIÓ ECONÒMICA FDM	MARIA ANGELES VIDAL RUIZ	06/05/2016	ACCVCA-120	5019941033794638581
DIRECTOR/A GERENT - GERENCIA FUNDACIÓ ESPORTIVA MUNICIPAL	JOSE VICENTE BERLANGA ARONA	09/05/2016	ACCVCA-120	7739896112243913971



Operación 2015	Cuenta 2015	Descripción cuenta 2015	Importe Debe 2015	Importe Haber 2015	Cuenta 2014	Descripción cuenta 2014
2001004039	4490	Depositos Constituidos	0,00	0,00	4492	OTROS DEUDORES NO PRESUPUESTARIOS, NOMINA
2001007788	4490	Depositos Constituidos	0,00	0,00	4492	OTROS DEUDORES NO PRESUPUESTARIOS, NOMINA
2001007798	4490	Depositos Constituidos	0,00	0,00	4492	OTROS DEUDORES NO PRESUPUESTARIOS, NOMINA
2001007801	4490	Depositos Constituidos	0,00	0,00	4492	OTROS DEUDORES NO PRESUPUESTARIOS, NOMINA
2001007802	4490	Depositos Constituidos	0,00	0,00	4492	OTROS DEUDORES NO PRESUPUESTARIOS, NOMINA
2001007958	4490	Depositos Constituidos	0,00	0,00	4492	OTROS DEUDORES NO PRESUPUESTARIOS, NOMINA
2001007968	4490	Depositos Constituidos	0,00	0,00	4492	OTROS DEUDORES NO PRESUPUESTARIOS, NOMINA
2001007969	4490	Depositos Constituidos	0,00	0,00	4492	OTROS DEUDORES NO PRESUPUESTARIOS, NOMINA
2001008071	4490	Depositos Constituidos	0,00	0,00	4492	OTROS DEUDORES NO PRESUPUESTARIOS, NOMINA
2001008102	4490	Depositos Constituidos	0,00	0,00	4492	OTROS DEUDORES NO PRESUPUESTARIOS, NOMINA
2001008215	4490	Depositos Constituidos	0,00	0,00	4492	OTROS DEUDORES NO PRESUPUESTARIOS, NOMINA
2015001019	4490	Depositos Constituidos	4.952,34	0,00	4492	OTROS DEUDORES NO PRESUPUESTARIOS, NOMINA
2015001020	4490	Depositos Constituidos	-4.952,34	0,00	4492	OTROS DEUDORES NO PRESUPUESTARIOS, NOMINA
2015001021	4499	Otros deudores no presupuestarios	20.133,45	0,00		
2001001371	4499	Otros deudores no presupuestarios	0,00	0,00	4499	OTROS DEUDORES NO PRESUPUESTARIOS
2001001372	4499	Otros deudores no presupuestarios	0,00	0,00	4499	OTROS DEUDORES NO PRESUPUESTARIOS
2001001394	4499	Otros deudores no presupuestarios	0,00	0,00	4499	OTROS DEUDORES NO PRESUPUESTARIOS
2001001487	4499	Otros deudores no presupuestarios	0,00	0,00	4499	OTROS DEUDORES NO PRESUPUESTARIOS
2001001495	4499	Otros deudores no presupuestarios	0,00	0,00	4499	OTROS DEUDORES NO PRESUPUESTARIOS
2001001496	4499	Otros deudores no presupuestarios	0,00	0,00	4499	OTROS DEUDORES NO PRESUPUESTARIOS
2001001497	4499	Otros deudores no presupuestarios	0,00	0,00	4499	OTROS DEUDORES NO PRESUPUESTARIOS
2001001499	4499	Otros deudores no presupuestarios	0,00	0,00	4499	OTROS DEUDORES NO PRESUPUESTARIOS
2001001500	4499	Otros deudores no presupuestarios	0,00	0,00	4499	OTROS DEUDORES NO PRESUPUESTARIOS
2001001501	4499	Otros deudores no presupuestarios	0,00	0,00	4499	OTROS DEUDORES NO PRESUPUESTARIOS
2001002516	4499	Otros deudores no presupuestarios	0,00	0,00	4499	OTROS DEUDORES NO PRESUPUESTARIOS
2001002528	4499	Otros deudores no presupuestarios	0,00	0,00	4499	OTROS DEUDORES NO PRESUPUESTARIOS
2001002874	4499	Otros deudores no presupuestarios	0,00	0,00	4499	OTROS DEUDORES NO PRESUPUESTARIOS

Signat electrònicament per:

Antefirma	Nom	Data	Emissor cert	Núm. sèrie cert
CAP SECCIÓ - SECCIÓ PLANIFICACIÓ ECONÒMICA FDM	MARIA ANGELES VIDAL RUIZ	06/05/2016	ACCVCA-120	5019941033794638581
DIRECTOR/A GERENT - GERENCIA FUNDACIÓ ESPORTIVA MUNICIPAL	JOSE VICENTE BERLANGA ARONA	09/05/2016	ACCVCA-120	7739896112243913971



Operación 2015	Cuenta 2015	Descripción cuenta 2015	Importe Debe 2015	Importe Haber 2015	Cuenta 2014	Descripción cuenta 2014
2001002880	4499	Otros deudores no presupuestarios	0,00	0,00	4499	OTROS DEUDORES NO PRESUPUESTARIOS
2001003199	4499	Otros deudores no presupuestarios	0,00	0,00	4499	OTROS DEUDORES NO PRESUPUESTARIOS
2001003907	4499	Otros deudores no presupuestarios	0,00	0,00	4499	OTROS DEUDORES NO PRESUPUESTARIOS
2001004038	4499	Otros deudores no presupuestarios	0,00	0,00	4499	OTROS DEUDORES NO PRESUPUESTARIOS
2001004039	4499	Otros deudores no presupuestarios	0,00	0,00	4499	OTROS DEUDORES NO PRESUPUESTARIOS
2001007788	4499	Otros deudores no presupuestarios	0,00	0,00	4499	OTROS DEUDORES NO PRESUPUESTARIOS
2001007798	4499	Otros deudores no presupuestarios	0,00	0,00	4499	OTROS DEUDORES NO PRESUPUESTARIOS
2001007801	4499	Otros deudores no presupuestarios	0,00	0,00	4499	OTROS DEUDORES NO PRESUPUESTARIOS
2001007802	4499	Otros deudores no presupuestarios	0,00	0,00	4499	OTROS DEUDORES NO PRESUPUESTARIOS
2001007958	4499	Otros deudores no presupuestarios	0,00	0,00	4499	OTROS DEUDORES NO PRESUPUESTARIOS
2001007968	4499	Otros deudores no presupuestarios	0,00	0,00	4499	OTROS DEUDORES NO PRESUPUESTARIOS
2001007969	4499	Otros deudores no presupuestarios	0,00	0,00	4499	OTROS DEUDORES NO PRESUPUESTARIOS
2001008071	4499	Otros deudores no presupuestarios	0,00	0,00	4499	OTROS DEUDORES NO PRESUPUESTARIOS
2001008102	4499	Otros deudores no presupuestarios	0,00	0,00	4499	OTROS DEUDORES NO PRESUPUESTARIOS
2001008215	4499	Otros deudores no presupuestarios	0,00	0,00	4499	OTROS DEUDORES NO PRESUPUESTARIOS
2015001019	4499	Otros deudores no presupuestarios	20.133,45	0,00	4499	OTROS DEUDORES NO PRESUPUESTARIOS
2015001020	4499	Otros deudores no presupuestarios	-20.133,45	0,00	4499	OTROS DEUDORES NO PRESUPUESTARIOS
2015001021	47510	Hacienda Pública, acreedor por IRPF - Personal-	0,00	126.030,64	47510	HACIENDA PUBLICA, ACREEDORA POR IRPF -PERSONAL-
2015001019	47510	Hacienda Pública, acreedor por IRPF - Personal-	0,00	126.030,64	47510	HACIENDA PUBLICA, ACREEDORA POR IRPF -PERSONAL-
2015001020	47510	Hacienda Pública, acreedor por IRPF - Personal-	0,00	-126.030,64	47510	HACIENDA PUBLICA, ACREEDORA POR IRPF -PERSONAL-
2015001021	47511	Hacienda Pública, acreedor por IRPF - Profesionales-	0,00	2.595,76	47511	HACIENDA PUBLICA, ACREEDORA POR IRPF -PROFESIONALES-
2015001019	47511	Hacienda Pública, acreedor por IRPF - Profesionales-	0,00	2.595,76	47511	HACIENDA PUBLICA, ACREEDORA POR IRPF -PROFESIONALES-
2015001020	47511	Hacienda Pública, acreedor por IRPF - Profesionales-	0,00	-2.595,76	47511	HACIENDA PUBLICA, ACREEDORA POR IRPF -PROFESIONALES-
2015001021	4760	Seguridad Social	0,00	15.272,34	4760	SEGURIDAD SOCIAL
2015001019	4760	Seguridad Social	0,00	15.272,34	4760	SEGURIDAD SOCIAL
2015001020	4760	Seguridad Social	0,00	-15.272,34	4760	SEGURIDAD SOCIAL
2015001021	4900	Operaciones de gestión	0,00	34.280,82		

Signat electrònicament per:

Antefirma	Nom	Data	Emissor cert	Núm. sèrie cert
CAP SECCIÓ - SECCIÓ PLANIFICACIÓ ECONÒMICA FDM	MARIA ANGELES VIDAL RUIZ	06/05/2016	ACCVCA-120	5019941033794638581
DIRECTOR/A GERENT - GERENCIA FUNDACIÓ ESPORTIVA MUNICIPAL	JOSE VICENTE BERLANGA ARONA	09/05/2016	ACCVCA-120	7739896112243913971



Operación 2015	Cuenta 2015	Descripción cuenta. 2015	Importe Debe 2015	Importe Haber. 2015	Cuenta 2014	Descripción cuenta. 2014
2015001019	4900	Operaciones de gestión	0,00	34.280,82	490	PROVISIONES POR INSOLVENCIAS
2015001020	4900	Operaciones de gestión	0,00	-34.280,82	490	PROVISIONES POR INSOLVENCIAS
2012000396	5549	OTROS INGRESOS PENDIENTES DE APLICACION	0,00	33,55	5549	OTROS INGRESOS PENDIENTES DE APLICACION
2012000397	5549	OTROS INGRESOS PENDIENTES DE APLICACION	0,00	25,70	5549	OTROS INGRESOS PENDIENTES DE APLICACION
2012000653	5549	OTROS INGRESOS PENDIENTES DE APLICACION	0,00	28,00	5549	OTROS INGRESOS PENDIENTES DE APLICACION
2012000654	5549	OTROS INGRESOS PENDIENTES DE APLICACION	0,00	56,55	5549	OTROS INGRESOS PENDIENTES DE APLICACION
2012000655	5549	OTROS INGRESOS PENDIENTES DE APLICACION	0,00	25,70	5549	OTROS INGRESOS PENDIENTES DE APLICACION
2012000657	5549	OTROS INGRESOS PENDIENTES DE APLICACION	0,00	30,00	5549	OTROS INGRESOS PENDIENTES DE APLICACION
2012000883	5549	OTROS INGRESOS PENDIENTES DE APLICACION	0,00	0,30	5549	OTROS INGRESOS PENDIENTES DE APLICACION
2012001208	5549	OTROS INGRESOS PENDIENTES DE APLICACION	0,00	5,70	5549	OTROS INGRESOS PENDIENTES DE APLICACION
2012001212	5549	OTROS INGRESOS PENDIENTES DE APLICACION	0,00	7,95	5549	OTROS INGRESOS PENDIENTES DE APLICACION
2012001639	5549	OTROS INGRESOS PENDIENTES DE APLICACION	0,00	0,30	5549	OTROS INGRESOS PENDIENTES DE APLICACION
2012001640	5549	OTROS INGRESOS PENDIENTES DE APLICACION	0,00	22,00	5549	OTROS INGRESOS PENDIENTES DE APLICACION
2012001641	5549	OTROS INGRESOS PENDIENTES DE APLICACION	0,00	17,30	5549	OTROS INGRESOS PENDIENTES DE APLICACION
2012002142	5549	OTROS INGRESOS PENDIENTES DE APLICACION	0,00	61,36	5549	OTROS INGRESOS PENDIENTES DE APLICACION
2012002143	5549	OTROS INGRESOS PENDIENTES DE APLICACION	0,00	26,00	5549	OTROS INGRESOS PENDIENTES DE APLICACION
2012002149	5549	OTROS INGRESOS PENDIENTES DE APLICACION	0,00	0,60	5549	OTROS INGRESOS PENDIENTES DE APLICACION
2012002155	5549	OTROS INGRESOS PENDIENTES DE APLICACION	0,00	49,10	5549	OTROS INGRESOS PENDIENTES DE APLICACION
2012002496	5549	OTROS INGRESOS PENDIENTES DE APLICACION	0,00	0,01	5549	OTROS INGRESOS PENDIENTES DE APLICACION
2012002497	5549	OTROS INGRESOS PENDIENTES DE APLICACION	0,00	0,03	5549	OTROS INGRESOS PENDIENTES DE APLICACION
2012002501	5549	OTROS INGRESOS PENDIENTES DE APLICACION	0,00	17,00	5549	OTROS INGRESOS PENDIENTES DE APLICACION
2012002502	5549	OTROS INGRESOS PENDIENTES DE APLICACION	0,00	34,30	5549	OTROS INGRESOS PENDIENTES DE APLICACION
2012002503	5549	OTROS INGRESOS PENDIENTES DE APLICACION	0,00	49,10	5549	OTROS INGRESOS PENDIENTES DE APLICACION
2012003026	5549	OTROS INGRESOS PENDIENTES DE APLICACION	0,00	9,00	5549	OTROS INGRESOS PENDIENTES DE APLICACION
2012003027	5549	OTROS INGRESOS PENDIENTES DE APLICACION	0,00	130,15	5549	OTROS INGRESOS PENDIENTES DE APLICACION
2012003028	5549	OTROS INGRESOS PENDIENTES DE APLICACION	0,00	333,80	5549	OTROS INGRESOS PENDIENTES DE APLICACION

Signat electrònicament per:

Antefirma	Nom	Data	Emissor cert	Núm. sèrie cert
CAP SECCIÓ - SECCIÓ PLANIFICACIÓ ECONÒMICA FDM	MARIA ANGELES VIDAL RUIZ	06/05/2016	ACCVCA-120	5019941033794638581
DIRECTOR/A GERENT - GERENCIA FUNDACIÓ ESPORTIVA MUNICIPAL	JOSE VICENTE BERLANGA ARONA	09/05/2016	ACCVCA-120	7739896112243913971



Operación 2015	Cuenta 2015	Descripción cuenta. 2015	Importe Debe 2015	Importe Haber 2015	Cuenta 2014	Descripción cuenta. 2014
2012003029	5549	OTROS INGRESOS PENDIENTES DE APLICACION	0,00	19,75	5549	OTROS INGRESOS PENDIENTES DE APLICACION
2012003034	5549	OTROS INGRESOS PENDIENTES DE APLICACION	0,00	7,58	5549	OTROS INGRESOS PENDIENTES DE APLICACION
2012003889	5549	OTROS INGRESOS PENDIENTES DE APLICACION	0,00	9,01	5549	OTROS INGRESOS PENDIENTES DE APLICACION
2012003892	5549	OTROS INGRESOS PENDIENTES DE APLICACION	0,00	0,15	5549	OTROS INGRESOS PENDIENTES DE APLICACION
2012003893	5549	OTROS INGRESOS PENDIENTES DE APLICACION	0,00	0,10	5549	OTROS INGRESOS PENDIENTES DE APLICACION
2012003896	5549	OTROS INGRESOS PENDIENTES DE APLICACION	0,00	178,00	5549	OTROS INGRESOS PENDIENTES DE APLICACION
2012004057	5549	OTROS INGRESOS PENDIENTES DE APLICACION	0,00	60,50	5549	OTROS INGRESOS PENDIENTES DE APLICACION
2012004058	5549	OTROS INGRESOS PENDIENTES DE APLICACION	0,00	29,75	5549	OTROS INGRESOS PENDIENTES DE APLICACION
2012004258	5549	OTROS INGRESOS PENDIENTES DE APLICACION	0,00	0,41	5549	OTROS INGRESOS PENDIENTES DE APLICACION
2012004673	5549	OTROS INGRESOS PENDIENTES DE APLICACION	0,00	165,00	5549	OTROS INGRESOS PENDIENTES DE APLICACION
2012004690	5549	OTROS INGRESOS PENDIENTES DE APLICACION	0,00	56,05	5549	OTROS INGRESOS PENDIENTES DE APLICACION
2012005100	5549	OTROS INGRESOS PENDIENTES DE APLICACION	0,00	19,75	5549	OTROS INGRESOS PENDIENTES DE APLICACION
2012005101	5549	OTROS INGRESOS PENDIENTES DE APLICACION	0,00	75,80	5549	OTROS INGRESOS PENDIENTES DE APLICACION
2012005102	5549	OTROS INGRESOS PENDIENTES DE APLICACION	0,00	58,25	5549	OTROS INGRESOS PENDIENTES DE APLICACION
2012005114	5549	OTROS INGRESOS PENDIENTES DE APLICACION	0,00	0,58	5549	OTROS INGRESOS PENDIENTES DE APLICACION
2012005122	5549	OTROS INGRESOS PENDIENTES DE APLICACION	0,00	0,01	5549	OTROS INGRESOS PENDIENTES DE APLICACION
2013000372	5549	OTROS INGRESOS PENDIENTES DE APLICACION	0,00	10,00	5549	OTROS INGRESOS PENDIENTES DE APLICACION
2013000382	5549	OTROS INGRESOS PENDIENTES DE APLICACION	0,00	40,30	5549	OTROS INGRESOS PENDIENTES DE APLICACION
2013000383	5549	OTROS INGRESOS PENDIENTES DE APLICACION	0,00	108,35	5549	OTROS INGRESOS PENDIENTES DE APLICACION
2013000384	5549	OTROS INGRESOS PENDIENTES DE APLICACION	0,00	15,20	5549	OTROS INGRESOS PENDIENTES DE APLICACION
2013001137	5549	OTROS INGRESOS PENDIENTES DE APLICACION	0,00	94,90	5549	OTROS INGRESOS PENDIENTES DE APLICACION
2013001138	5549	OTROS INGRESOS PENDIENTES DE APLICACION	0,00	140,85	5549	OTROS INGRESOS PENDIENTES DE APLICACION
2013001335	5549	OTROS INGRESOS PENDIENTES DE APLICACION	0,00	5,00	5549	OTROS INGRESOS PENDIENTES DE APLICACION
2013001337	5549	OTROS INGRESOS PENDIENTES DE APLICACION	0,00	67,55	5549	OTROS INGRESOS PENDIENTES DE APLICACION
2013001341	5549	OTROS INGRESOS PENDIENTES DE APLICACION	0,00	0,75	5549	OTROS INGRESOS PENDIENTES DE APLICACION
2013001342	5549	OTROS INGRESOS PENDIENTES DE APLICACION	0,00	42,91	5549	OTROS INGRESOS PENDIENTES DE APLICACION

Signat electrònicament per:

Antefirma	Nom	Data	Emissor cert	Núm. sèrie cert
CAP SECCIÓ - SECCIÓ PLANIFICACIÓ ECONÒMICA FDM	MARIA ANGELES VIDAL RUIZ	06/05/2016	ACCVCA-120	5019941033794638581
DIRECTOR/A GERENT - GERENCIA FUNDACIÓ ESPORTIVA MUNICIPAL	JOSE VICENTE BERLANGA ARONA	09/05/2016	ACCVCA-120	7739896112243913971



Operación 2015	Cuenta 2015	Descripción cuenta. 2015	Importe Debe 2015	Importe Haber 2015	Cuenta 2014	Descripción cuenta. 2014
		APLICACION				
2013001384	5549	OTROS INGRESOS PENDIENTES DE APLICACION	0,00	22,20	5549	OTROS INGRESOS PENDIENTES DE APLICACION
2013001395	5549	OTROS INGRESOS PENDIENTES DE APLICACION	0,00	14,85	5549	OTROS INGRESOS PENDIENTES DE APLICACION
2013001949	5549	OTROS INGRESOS PENDIENTES DE APLICACION	0,00	19,75	5549	OTROS INGRESOS PENDIENTES DE APLICACION
2013002623	5549	OTROS INGRESOS PENDIENTES DE APLICACION	0,00	819,00	5549	OTROS INGRESOS PENDIENTES DE APLICACION
2013002625	5549	OTROS INGRESOS PENDIENTES DE APLICACION	0,00	27,70	5549	OTROS INGRESOS PENDIENTES DE APLICACION
2013002984	5549	OTROS INGRESOS PENDIENTES DE APLICACION	0,00	154,88	5549	OTROS INGRESOS PENDIENTES DE APLICACION
2013003003	5549	OTROS INGRESOS PENDIENTES DE APLICACION	0,00	57,95	5549	OTROS INGRESOS PENDIENTES DE APLICACION
2013003009	5549	OTROS INGRESOS PENDIENTES DE APLICACION	0,00	251,77	5549	OTROS INGRESOS PENDIENTES DE APLICACION
2013003954	5549	OTROS INGRESOS PENDIENTES DE APLICACION	0,00	21,31	5549	OTROS INGRESOS PENDIENTES DE APLICACION
2013003955	5549	OTROS INGRESOS PENDIENTES DE APLICACION	0,00	5,57	5549	OTROS INGRESOS PENDIENTES DE APLICACION
2013003956	5549	OTROS INGRESOS PENDIENTES DE APLICACION	0,00	1.100,20	5549	OTROS INGRESOS PENDIENTES DE APLICACION
2013003957	5549	OTROS INGRESOS PENDIENTES DE APLICACION	0,00	34,60	5549	OTROS INGRESOS PENDIENTES DE APLICACION
2013003968	5549	OTROS INGRESOS PENDIENTES DE APLICACION	0,00	360,89	5549	OTROS INGRESOS PENDIENTES DE APLICACION
2013004301	5549	OTROS INGRESOS PENDIENTES DE APLICACION	0,00	0,80	5549	OTROS INGRESOS PENDIENTES DE APLICACION
2013004303	5549	OTROS INGRESOS PENDIENTES DE APLICACION	0,00	11,35	5549	OTROS INGRESOS PENDIENTES DE APLICACION
2013004576	5549	OTROS INGRESOS PENDIENTES DE APLICACION	0,00	74,35	5549	OTROS INGRESOS PENDIENTES DE APLICACION
2013004577	5549	OTROS INGRESOS PENDIENTES DE APLICACION	0,00	15,00	5549	OTROS INGRESOS PENDIENTES DE APLICACION
2013004596	5549	OTROS INGRESOS PENDIENTES DE APLICACION	0,00	11,85	5549	OTROS INGRESOS PENDIENTES DE APLICACION
2013004704	5549	OTROS INGRESOS PENDIENTES DE APLICACION	0,00	19,48	5549	OTROS INGRESOS PENDIENTES DE APLICACION
2013004705	5549	OTROS INGRESOS PENDIENTES DE APLICACION	0,00	36,60	5549	OTROS INGRESOS PENDIENTES DE APLICACION
2013004707	5549	OTROS INGRESOS PENDIENTES DE APLICACION	0,00	295,46	5549	OTROS INGRESOS PENDIENTES DE APLICACION
2013004710	5549	OTROS INGRESOS PENDIENTES DE APLICACION	0,00	11,46	5549	OTROS INGRESOS PENDIENTES DE APLICACION
2013004771	5549	OTROS INGRESOS PENDIENTES DE APLICACION	0,00	476,45	5549	OTROS INGRESOS PENDIENTES DE APLICACION
2013005216	5549	OTROS INGRESOS PENDIENTES DE APLICACION	0,00	75,70	5549	OTROS INGRESOS PENDIENTES DE APLICACION
2013005411	5549	OTROS INGRESOS PENDIENTES DE APLICACION	0,00	97,30	5549	OTROS INGRESOS PENDIENTES DE APLICACION

Signat electrònicament per:

Antefirma	Nom	Data	Emissor cert	Núm. sèrie cert
CAP SECCIÓ - SECCIÓ PLANIFICACIÓ ECONÒMICA FDM	MARIA ANGELES VIDAL RUIZ	06/05/2016	ACCVCA-120	5019941033794638581
DIRECTOR/A GERENT - GERENCIA FUNDACIÓ ESPORTIVA MUNICIPAL	JOSE VICENTE BERLANGA ARONA	09/05/2016	ACCVCA-120	7739896112243913971



Operación 2015	Cuenta 2015	Descripción cuenta. 2015	Importe Debe 2015	Importe Haber 2015	Cuenta 2014	Descripción cuenta. 2014
2013005413	5549	OTROS INGRESOS PENDIENTES DE APLICACION	0,00	10,50	5549	OTROS INGRESOS PENDIENTES DE APLICACION
2013005415	5549	OTROS INGRESOS PENDIENTES DE APLICACION	0,00	2,60	5549	OTROS INGRESOS PENDIENTES DE APLICACION
2013005420	5549	OTROS INGRESOS PENDIENTES DE APLICACION	0,00	152,00	5549	OTROS INGRESOS PENDIENTES DE APLICACION
2013005422	5549	OTROS INGRESOS PENDIENTES DE APLICACION	0,00	3.523,00	5549	OTROS INGRESOS PENDIENTES DE APLICACION
2013005423	5549	OTROS INGRESOS PENDIENTES DE APLICACION	0,00	0,25	5549	OTROS INGRESOS PENDIENTES DE APLICACION
2013005828	5549	OTROS INGRESOS PENDIENTES DE APLICACION	0,00	3,15	5549	OTROS INGRESOS PENDIENTES DE APLICACION
2013005829	5549	OTROS INGRESOS PENDIENTES DE APLICACION	0,00	5,15	5549	OTROS INGRESOS PENDIENTES DE APLICACION
2013005830	5549	OTROS INGRESOS PENDIENTES DE APLICACION	0,00	182,80	5549	OTROS INGRESOS PENDIENTES DE APLICACION
2013005833	5549	OTROS INGRESOS PENDIENTES DE APLICACION	0,00	1.640,90	5549	OTROS INGRESOS PENDIENTES DE APLICACION
2013005834	5549	OTROS INGRESOS PENDIENTES DE APLICACION	0,00	999,90	5549	OTROS INGRESOS PENDIENTES DE APLICACION
2013006450	5549	OTROS INGRESOS PENDIENTES DE APLICACION	0,00	0,20	5549	OTROS INGRESOS PENDIENTES DE APLICACION
2013006455	5549	OTROS INGRESOS PENDIENTES DE APLICACION	0,00	14,25	5549	OTROS INGRESOS PENDIENTES DE APLICACION
2013006458	5549	OTROS INGRESOS PENDIENTES DE APLICACION	0,00	1.718,40	5549	OTROS INGRESOS PENDIENTES DE APLICACION
2013006459	5549	OTROS INGRESOS PENDIENTES DE APLICACION	0,00	39,40	5549	OTROS INGRESOS PENDIENTES DE APLICACION
2013006460	5549	OTROS INGRESOS PENDIENTES DE APLICACION	0,00	36,61	5549	OTROS INGRESOS PENDIENTES DE APLICACION
2013006461	5549	OTROS INGRESOS PENDIENTES DE APLICACION	0,00	127,20	5549	OTROS INGRESOS PENDIENTES DE APLICACION
2013006631	5549	OTROS INGRESOS PENDIENTES DE APLICACION	0,00	1.000,00	5549	OTROS INGRESOS PENDIENTES DE APLICACION
2014000801	5549	OTROS INGRESOS PENDIENTES DE APLICACION	0,00	410,57	5549	OTROS INGRESOS PENDIENTES DE APLICACION
2014000803	5549	OTROS INGRESOS PENDIENTES DE APLICACION	0,00	58,95	5549	OTROS INGRESOS PENDIENTES DE APLICACION
2014000811	5549	OTROS INGRESOS PENDIENTES DE APLICACION	0,00	50,50	5549	OTROS INGRESOS PENDIENTES DE APLICACION
2014000835	5549	OTROS INGRESOS PENDIENTES DE APLICACION	0,00	29,80	5549	OTROS INGRESOS PENDIENTES DE APLICACION
2014000837	5549	OTROS INGRESOS PENDIENTES DE APLICACION	0,00	51,85	5549	OTROS INGRESOS PENDIENTES DE APLICACION
2014001219	5549	OTROS INGRESOS PENDIENTES DE APLICACION	0,00	1,00	5549	OTROS INGRESOS PENDIENTES DE APLICACION
2014001225	5549	OTROS INGRESOS PENDIENTES DE APLICACION	0,00	56,31	5549	OTROS INGRESOS PENDIENTES DE APLICACION
2014001226	5549	OTROS INGRESOS PENDIENTES DE APLICACION	0,00	70,00	5549	OTROS INGRESOS PENDIENTES DE APLICACION
2014001227	5549	OTROS INGRESOS PENDIENTES DE APLICACION	0,00	19,75	5549	OTROS INGRESOS PENDIENTES DE APLICACION

Signat electrònicament per:

Antefirma	Nom	Data	Emissor cert	Núm. sèrie cert
CAP SECCIÓ - SECCIÓ PLANIFICACIÓ ECONÒMICA FDM	MARIA ANGELES VIDAL RUIZ	06/05/2016	ACCVCA-120	5019941033794638581
DIRECTOR/A GERENT - GERENCIA FUNDACIÓ ESPORTIVA MUNICIPAL	JOSE VICENTE BERLANGA ARONA	09/05/2016	ACCVCA-120	7739896112243913971



Operación 2015	Cuenta 2015	Descripción cuenta. 2015	Importe Debe 2015	Importe Haber 2015	Cuenta 2014	Descripción cuenta. 2014
		APLICACION				
2014001228	5549	OTROS INGRESOS PENDIENTES DE APLICACION	0,00	119,55	5549	OTROS INGRESOS PENDIENTES DE APLICACION
2014001502	5549	OTROS INGRESOS PENDIENTES DE APLICACION	0,00	20,55	5549	OTROS INGRESOS PENDIENTES DE APLICACION
2014001503	5549	OTROS INGRESOS PENDIENTES DE APLICACION	0,00	17,50	5549	OTROS INGRESOS PENDIENTES DE APLICACION
2014001505	5549	OTROS INGRESOS PENDIENTES DE APLICACION	0,00	33,15	5549	OTROS INGRESOS PENDIENTES DE APLICACION
2014001513	5549	OTROS INGRESOS PENDIENTES DE APLICACION	0,00	136,80	5549	OTROS INGRESOS PENDIENTES DE APLICACION
2014002030	5549	OTROS INGRESOS PENDIENTES DE APLICACION	0,00	1,65	5549	OTROS INGRESOS PENDIENTES DE APLICACION
2014002039	5549	OTROS INGRESOS PENDIENTES DE APLICACION	0,00	1.663,61	5549	OTROS INGRESOS PENDIENTES DE APLICACION
2014002050	5549	OTROS INGRESOS PENDIENTES DE APLICACION	0,00	30,30	5549	OTROS INGRESOS PENDIENTES DE APLICACION
2014002051	5549	OTROS INGRESOS PENDIENTES DE APLICACION	0,00	52,50	5549	OTROS INGRESOS PENDIENTES DE APLICACION
2014002052	5549	OTROS INGRESOS PENDIENTES DE APLICACION	0,00	126,40	5549	OTROS INGRESOS PENDIENTES DE APLICACION
2014002053	5549	OTROS INGRESOS PENDIENTES DE APLICACION	0,00	101,15	5549	OTROS INGRESOS PENDIENTES DE APLICACION
2014002157	5549	OTROS INGRESOS PENDIENTES DE APLICACION	0,00	51,65	5549	OTROS INGRESOS PENDIENTES DE APLICACION
2014002544	5549	OTROS INGRESOS PENDIENTES DE APLICACION	0,00	207,80	5549	OTROS INGRESOS PENDIENTES DE APLICACION
2014002545	5549	OTROS INGRESOS PENDIENTES DE APLICACION	0,00	1,64	5549	OTROS INGRESOS PENDIENTES DE APLICACION
2014002549	5549	OTROS INGRESOS PENDIENTES DE APLICACION	0,00	12,68	5549	OTROS INGRESOS PENDIENTES DE APLICACION
2014002556	5549	OTROS INGRESOS PENDIENTES DE APLICACION	0,00	3,80	5549	OTROS INGRESOS PENDIENTES DE APLICACION
2014002557	5549	OTROS INGRESOS PENDIENTES DE APLICACION	0,00	19,80	5549	OTROS INGRESOS PENDIENTES DE APLICACION
2014002559	5549	OTROS INGRESOS PENDIENTES DE APLICACION	0,00	60,80	5549	OTROS INGRESOS PENDIENTES DE APLICACION
2014002560	5549	OTROS INGRESOS PENDIENTES DE APLICACION	0,00	814,55	5549	OTROS INGRESOS PENDIENTES DE APLICACION
2014002561	5549	OTROS INGRESOS PENDIENTES DE APLICACION	0,00	485,25	5549	OTROS INGRESOS PENDIENTES DE APLICACION
2014002777	5549	OTROS INGRESOS PENDIENTES DE APLICACION	0,00	19,80	5549	OTROS INGRESOS PENDIENTES DE APLICACION
2014002778	5549	OTROS INGRESOS PENDIENTES DE APLICACION	0,00	70,80	5549	OTROS INGRESOS PENDIENTES DE APLICACION
2014002779	5549	OTROS INGRESOS PENDIENTES DE APLICACION	0,00	176,27	5549	OTROS INGRESOS PENDIENTES DE APLICACION
2014002780	5549	OTROS INGRESOS PENDIENTES DE APLICACION	0,00	381,75	5549	OTROS INGRESOS PENDIENTES DE APLICACION
2014002794	5549	OTROS INGRESOS PENDIENTES DE APLICACION	0,00	85,90	5549	OTROS INGRESOS PENDIENTES DE APLICACION

Signat electrònicament per:

Antefirma	Nom	Data	Emissor cert	Núm. sèrie cert
CAP SECCIÓ - SECCIÓ PLANIFICACIÓ ECONÒMICA FDM	MARIA ANGELES VIDAL RUIZ	06/05/2016	ACCVCA-120	5019941033794638581
DIRECTOR/A GERENT - GERENCIA FUNDACIÓ ESPORTIVA MUNICIPAL	JOSE VICENTE BERLANGA ARONA	09/05/2016	ACCVCA-120	7739896112243913971



Operación 2015	Cuenta 2015	Descripción cuenta. 2015	Importe Debe 2015	Importe Haber. 2015	Cuenta 2014	Descripción cuenta. 2014
2014003635	5549	OTROS INGRESOS PENDIENTES DE APLICACION	0,00	23,38	5549	OTROS INGRESOS PENDIENTES DE APLICACION
2014003641	5549	OTROS INGRESOS PENDIENTES DE APLICACION	0,00	53,75	5549	OTROS INGRESOS PENDIENTES DE APLICACION
2014003643	5549	OTROS INGRESOS PENDIENTES DE APLICACION	0,00	81,20	5549	OTROS INGRESOS PENDIENTES DE APLICACION
2014003644	5549	OTROS INGRESOS PENDIENTES DE APLICACION	0,00	22,99	5549	OTROS INGRESOS PENDIENTES DE APLICACION
2014003693	5549	OTROS INGRESOS PENDIENTES DE APLICACION	0,00	100,00	5549	OTROS INGRESOS PENDIENTES DE APLICACION
2014003699	5549	OTROS INGRESOS PENDIENTES DE APLICACION	0,00	20,10	5549	OTROS INGRESOS PENDIENTES DE APLICACION
2014003700	5549	OTROS INGRESOS PENDIENTES DE APLICACION	0,00	2,40	5549	OTROS INGRESOS PENDIENTES DE APLICACION
2014004116	5549	OTROS INGRESOS PENDIENTES DE APLICACION	0,00	73,30	5549	OTROS INGRESOS PENDIENTES DE APLICACION
2014004128	5549	OTROS INGRESOS PENDIENTES DE APLICACION	0,00	180,55	5549	OTROS INGRESOS PENDIENTES DE APLICACION
2014004130	5549	OTROS INGRESOS PENDIENTES DE APLICACION	0,00	106,10	5549	OTROS INGRESOS PENDIENTES DE APLICACION
2014004133	5549	OTROS INGRESOS PENDIENTES DE APLICACION	0,00	271,05	5549	OTROS INGRESOS PENDIENTES DE APLICACION
2014005346	5549	OTROS INGRESOS PENDIENTES DE APLICACION	0,00	0,06	5549	OTROS INGRESOS PENDIENTES DE APLICACION
2014005348	5549	OTROS INGRESOS PENDIENTES DE APLICACION	0,00	2,40	5549	OTROS INGRESOS PENDIENTES DE APLICACION
2014005351	5549	OTROS INGRESOS PENDIENTES DE APLICACION	0,00	75,90	5549	OTROS INGRESOS PENDIENTES DE APLICACION
2014005352	5549	OTROS INGRESOS PENDIENTES DE APLICACION	0,00	40,80	5549	OTROS INGRESOS PENDIENTES DE APLICACION
2014005353	5549	OTROS INGRESOS PENDIENTES DE APLICACION	0,00	41,24	5549	OTROS INGRESOS PENDIENTES DE APLICACION
2014005354	5549	OTROS INGRESOS PENDIENTES DE APLICACION	0,00	288,00	5549	OTROS INGRESOS PENDIENTES DE APLICACION
2014005374	5549	OTROS INGRESOS PENDIENTES DE APLICACION	0,00	75,80	5549	OTROS INGRESOS PENDIENTES DE APLICACION
2014005521	5549	OTROS INGRESOS PENDIENTES DE APLICACION	0,00	2,00	5549	OTROS INGRESOS PENDIENTES DE APLICACION
2014005524	5549	OTROS INGRESOS PENDIENTES DE APLICACION	0,00	0,18	5549	OTROS INGRESOS PENDIENTES DE APLICACION
2014005525	5549	OTROS INGRESOS PENDIENTES DE APLICACION	0,00	51,35	5549	OTROS INGRESOS PENDIENTES DE APLICACION
2014005526	5549	OTROS INGRESOS PENDIENTES DE APLICACION	0,00	1.271,70	5549	OTROS INGRESOS PENDIENTES DE APLICACION
2014005527	5549	OTROS INGRESOS PENDIENTES DE APLICACION	0,00	0,12	5549	OTROS INGRESOS PENDIENTES DE APLICACION
2014005530	5549	OTROS INGRESOS PENDIENTES DE APLICACION	0,00	57,65	5549	OTROS INGRESOS PENDIENTES DE APLICACION
2014005531	5549	OTROS INGRESOS PENDIENTES DE APLICACION	0,00	80,50	5549	OTROS INGRESOS PENDIENTES DE APLICACION
2014005532	5549	OTROS INGRESOS PENDIENTES DE APLICACION	0,00	0,20	5549	OTROS INGRESOS PENDIENTES DE APLICACION

Signat electrònicament per:

Antefirma	Nom	Data	Emissor cert	Núm. sèrie cert
CAP SECCIÓ - SECCIÓ PLANIFICACIÓ ECONÒMICA FDM	MARIA ANGELES VIDAL RUIZ	06/05/2016	ACCVCA-120	5019941033794638581
DIRECTOR/A GERENT - GERENCIA FUNDACIÓ ESPORTIVA MUNICIPAL	JOSE VICENTE BERLANGA ARONA	09/05/2016	ACCVCA-120	7739896112243913971



Id. Document: kGxR KYbp f1/D HXCp Oryu 0hUr G3g=
CÒPIA INFORMATIVA (NO VERIFICABLE EN SEU ELECTRÒNICA)

Operación 2015	Cuenta 2015	Descripción cuenta 2015	Importe Debe 2015	Importe Haber 2015	Cuenta 2014	Descripción cuenta 2014
		APLICACION				
2014006026	5549	OTROS INGRESOS PENDIENTES DE APLICACION	0,00	3,80	5549	OTROS INGRESOS PENDIENTES DE APLICACION
2014006027	5549	OTROS INGRESOS PENDIENTES DE APLICACION	0,00	635,85	5549	OTROS INGRESOS PENDIENTES DE APLICACION
2014006028	5549	OTROS INGRESOS PENDIENTES DE APLICACION	0,00	70,85	5549	OTROS INGRESOS PENDIENTES DE APLICACION
2014006029	5549	OTROS INGRESOS PENDIENTES DE APLICACION	0,00	136,61	5549	OTROS INGRESOS PENDIENTES DE APLICACION
2014006030	5549	OTROS INGRESOS PENDIENTES DE APLICACION	0,00	0,60	5549	OTROS INGRESOS PENDIENTES DE APLICACION
2014006031	5549	OTROS INGRESOS PENDIENTES DE APLICACION	0,00	0,08	5549	OTROS INGRESOS PENDIENTES DE APLICACION
2014006033	5549	OTROS INGRESOS PENDIENTES DE APLICACION	0,00	1.207,40	5549	OTROS INGRESOS PENDIENTES DE APLICACION
2014006034	5549	OTROS INGRESOS PENDIENTES DE APLICACION	0,00	326,82	5549	OTROS INGRESOS PENDIENTES DE APLICACION
2014006039	5549	OTROS INGRESOS PENDIENTES DE APLICACION	0,00	12,10	5549	OTROS INGRESOS PENDIENTES DE APLICACION
2014006040	5549	OTROS INGRESOS PENDIENTES DE APLICACION	0,00	1.428,01	5549	OTROS INGRESOS PENDIENTES DE APLICACION
2014006054	5549	OTROS INGRESOS PENDIENTES DE APLICACION	0,00	2.503,35	5549	OTROS INGRESOS PENDIENTES DE APLICACION
2014006055	5549	OTROS INGRESOS PENDIENTES DE APLICACION	0,00	13.115,60	5549	OTROS INGRESOS PENDIENTES DE APLICACION
2014006056	5549	OTROS INGRESOS PENDIENTES DE APLICACION	0,00	19.125,70	5549	OTROS INGRESOS PENDIENTES DE APLICACION
2014006057	5549	OTROS INGRESOS PENDIENTES DE APLICACION	0,00	1.758,55	5549	OTROS INGRESOS PENDIENTES DE APLICACION
2001000232	560	Fianzas recibidas a corto plazo	0,00	510,86	560	FIANZAS RECIBIDAS A CORTO PLAZO
2001000233	560	Fianzas recibidas a corto plazo	0,00	1.153,94	560	FIANZAS RECIBIDAS A CORTO PLAZO
2001000235	560	Fianzas recibidas a corto plazo	0,00	315,36	560	FIANZAS RECIBIDAS A CORTO PLAZO
2001000239	560	Fianzas recibidas a corto plazo	0,00	360,61	560	FIANZAS RECIBIDAS A CORTO PLAZO
2001000240	560	Fianzas recibidas a corto plazo	0,00	81,61	560	FIANZAS RECIBIDAS A CORTO PLAZO
2001000242	560	Fianzas recibidas a corto plazo	0,00	384,65	560	FIANZAS RECIBIDAS A CORTO PLAZO
2001000243	560	Fianzas recibidas a corto plazo	0,00	150,25	560	FIANZAS RECIBIDAS A CORTO PLAZO
2001000246	560	Fianzas recibidas a corto plazo	0,00	112,28	560	FIANZAS RECIBIDAS A CORTO PLAZO
2001000247	560	Fianzas recibidas a corto plazo	0,00	985,66	560	FIANZAS RECIBIDAS A CORTO PLAZO
2001000287	560	Fianzas recibidas a corto plazo	0,00	1.803,04	560	FIANZAS RECIBIDAS A CORTO PLAZO
2003004316	560	Fianzas recibidas a corto plazo	0,00	1.142,49	560	FIANZAS RECIBIDAS A CORTO PLAZO

Signat electrònicament per:

Antefirma	Nom	Data	Emissor cert	Núm. sèrie cert
CAP SECCIÓ - SECCIÓ PLANIFICACIÓ ECONÒMICA FDM	MARIA ANGELES VIDAL RUIZ	06/05/2016	ACCVCA-120	5019941033794638581
DIRECTOR/A GERENT - GERENCIA FUNDACIÓ ESPORTIVA MUNICIPAL	JOSE VICENTE BERLANGA ARONA	09/05/2016	ACCVCA-120	7739896112243913971



Operación 2015	Cuenta 2015	Descripción cuenta 2015	Importe Debe 2015	Importe Haber 2015	Cuenta 2014	Descripción cuenta 2014
2005003219	560	Fianzas recibidas a corto plazo	0,00	1.020,86	560	FIANZAS RECIBIDAS A CORTO PLAZO
2006000834	560	Fianzas recibidas a corto plazo	0,00	1.850,00	560	FIANZAS RECIBIDAS A CORTO PLAZO
2006002959	560	Fianzas recibidas a corto plazo	0,00	1.850,00	560	FIANZAS RECIBIDAS A CORTO PLAZO
2007001763	560	Fianzas recibidas a corto plazo	0,00	1.850,00	560	FIANZAS RECIBIDAS A CORTO PLAZO
2007001765	560	Fianzas recibidas a corto plazo	0,00	30,16	560	FIANZAS RECIBIDAS A CORTO PLAZO
2007004591	560	Fianzas recibidas a corto plazo	0,00	1.850,00	560	FIANZAS RECIBIDAS A CORTO PLAZO
2008002855	560	Fianzas recibidas a corto plazo	0,00	4.127,30	560	FIANZAS RECIBIDAS A CORTO PLAZO
2010000297	560	Fianzas recibidas a corto plazo	0,00	2.000,00	560	FIANZAS RECIBIDAS A CORTO PLAZO
2010000878	560	Fianzas recibidas a corto plazo	0,00	2.000,00	560	FIANZAS RECIBIDAS A CORTO PLAZO
2010001362	560	Fianzas recibidas a corto plazo	0,00	1.724,15	560	FIANZAS RECIBIDAS A CORTO PLAZO
2010002279	560	Fianzas recibidas a corto plazo	0,00	828,20	560	FIANZAS RECIBIDAS A CORTO PLAZO
2010003067	560	Fianzas recibidas a corto plazo	0,00	1.939,65	560	FIANZAS RECIBIDAS A CORTO PLAZO
2010003386	560	Fianzas recibidas a corto plazo	0,00	755,20	560	FIANZAS RECIBIDAS A CORTO PLAZO
2010003853	560	Fianzas recibidas a corto plazo	0,00	8.707,27	560	FIANZAS RECIBIDAS A CORTO PLAZO
2011001264	560	Fianzas recibidas a corto plazo	0,00	1.500,00	560	FIANZAS RECIBIDAS A CORTO PLAZO
2011002387	560	Fianzas recibidas a corto plazo	0,00	1.042,25	560	FIANZAS RECIBIDAS A CORTO PLAZO
2011002924	560	Fianzas recibidas a corto plazo	0,00	1.939,65	560	FIANZAS RECIBIDAS A CORTO PLAZO
2011003506	560	Fianzas recibidas a corto plazo	0,00	2.000,00	560	FIANZAS RECIBIDAS A CORTO PLAZO
2012000073	560	Fianzas recibidas a corto plazo	0,00	2.000,00	560	FIANZAS RECIBIDAS A CORTO PLAZO
2012003268	560	Fianzas recibidas a corto plazo	0,00	1.209,00	560	FIANZAS RECIBIDAS A CORTO PLAZO
2012004639	560	Fianzas recibidas a corto plazo	0,00	16.095,00	560	FIANZAS RECIBIDAS A CORTO PLAZO
2012004986	560	Fianzas recibidas a corto plazo	0,00	2.000,00	560	FIANZAS RECIBIDAS A CORTO PLAZO
2013001004	560	Fianzas recibidas a corto plazo	0,00	1.083,00	560	FIANZAS RECIBIDAS A CORTO PLAZO
2013001170	560	Fianzas recibidas a corto plazo	0,00	1.359,96	560	FIANZAS RECIBIDAS A CORTO PLAZO
2013002417	560	Fianzas recibidas a corto plazo	0,00	3.000,00	560	FIANZAS RECIBIDAS A CORTO PLAZO
2013004795	560	Fianzas recibidas a corto plazo	0,00	1.000,00	560	FIANZAS RECIBIDAS A CORTO PLAZO
2013005704	560	Fianzas recibidas a corto plazo	0,00	3.000,00	560	FIANZAS RECIBIDAS A CORTO PLAZO

Signat electrònicament per:

Antefirma	Nom	Data	Emissor cert	Núm. sèrie cert
CAP SECCIÓ - SECCIÓ PLANIFICACIÓ ECONÒMICA FDM	MARIA ANGELES VIDAL RUIZ	06/05/2016	ACCVA-120	5019941033794638581
DIRECTOR/A GERENT - GERENCIA FUNDACIÓ ESPORTIVA MUNICIPAL	JOSE VICENTE BERLANGA ARONA	09/05/2016	ACCVA-120	7739896112243913971



Operación 2015	Cuenta 2015	Descripción cuenta 2015	Importe Debe 2015	Importe Haber 2015	Cuenta 2014	Descripción cuenta 2014
2014000381	560	Fianzas recibidas a corto plazo	0,00	1.455,00	560	FIANZAS RECIBIDAS A CORTO PLAZO
2014000385	560	Fianzas recibidas a corto plazo	0,00	1.500,00	560	FIANZAS RECIBIDAS A CORTO PLAZO
2014000410	560	Fianzas recibidas a corto plazo	0,00	3.000,00	560	FIANZAS RECIBIDAS A CORTO PLAZO
2014003555	560	Fianzas recibidas a corto plazo	0,00	4.985,14	560	FIANZAS RECIBIDAS A CORTO PLAZO
2014004937	560	Fianzas recibidas a corto plazo	0,00	1.209,00	560	FIANZAS RECIBIDAS A CORTO PLAZO
2014005456	560	Fianzas recibidas a corto plazo	0,00	3.500,00	560	FIANZAS RECIBIDAS A CORTO PLAZO
2015001021	5613	CUOTAS SINDICALES	0,00	1,00		
2015001019	5613	CUOTAS SINDICALES	0,00	1,00	5613	CUOTAS SINDICALES
2015001020	5613	CUOTAS SINDICALES	0,00	-1,00	5613	CUOTAS SINDICALES
2015001021	5616	RETENCION JUDICIAL DE HABERES	0,00	0,01		
2015001019	5616	RETENCION JUDICIAL DE HABERES	0,00	0,01	5616	RETENCION JUDICIAL DE HABERES
2015001020	5616	RETENCION JUDICIAL DE HABERES	0,00	-0,01	5616	RETENCION JUDICIAL DE HABERES
2001000282	565	Fianzas constituidas a corto plazo	306,52	0,00	565	FIANZAS CONSTITUIDAS A CORTO PLAZO
2011005220	565	Fianzas constituidas a corto plazo	167,02	0,00	565	FIANZAS CONSTITUIDAS A CORTO PLAZO
2011005221	565	Fianzas constituidas a corto plazo	374,46	0,00	565	FIANZAS CONSTITUIDAS A CORTO PLAZO
2012000234	565	Fianzas constituidas a corto plazo	50,00	0,00	565	FIANZAS CONSTITUIDAS A CORTO PLAZO
2015001021	566	Depósitos constituidos a corto plazo	913,36	0,00		
2015001019	566	Depósitos constituidos a corto plazo	913,36	0,00	566	DEPOSITOS CONSTITUIDOS A CORTO PLAZO
2015001020	566	Depósitos constituidos a corto plazo	-913,36	0,00	566	DEPOSITOS CONSTITUIDOS A CORTO PLAZO
2015001021	5710	CUENTA GENERICA	594.348,65	0,00		
2015001019	5710	CUENTA GENERICA	594.348,65	0,00	5710	CUENTA GENERICA
2015001020	5710	CUENTA GENERICA	-594.348,65	0,00	5710	CUENTA GENERICA
2015001021	5711	CURSILLOS TRAMO III, CABAVAL Y LUIS PUIG	3.447,91	0,00		
2015001019	5711	CURSILLOS TRAMO III, CABAVAL Y LUIS PUIG	3.447,91	0,00	5711	CURSILLOS TRAMO III, CABAVAL Y LUIS PUIG
2015001020	5711	CURSILLOS TRAMO III, CABAVAL Y LUIS PUIG	-3.447,91	0,00	5711	CURSILLOS TRAMO III, CABAVAL Y LUIS PUIG
2015001021	5712	CURSILLOS SAN LUIS	14.415,32	0,00		
2015001019	5712	CURSILLOS SAN LUIS	14.415,32	0,00	5712	CURSILLOS SAN LUIS

Signat electrònicament per:

Antefirma	Nom	Data	Emissor cert	Núm. sèrie cert
CAP SECCIÓ - SECCIÓ PLANIFICACIÓ ECONÒMICA FDM	MARIA ANGELES VIDAL RUIZ	06/05/2016	ACCVCA-120	5019941033794638581
DIRECTOR/A GERENT - GERENCIA FUNDACIÓ ESPORTIVA MUNICIPAL	JOSE VICENTE BERLANGA ARONA	09/05/2016	ACCVCA-120	7739896112243913971



Id. Document: kGxR KYbp f1/D HXCp Oryu 0hUr G3g=
 CÒPIA INFORMATIVA (NO VERIFICABLE EN SEU ELECTRÒNICA)

Operación 2015	Cuenta 2015	Descripción cuenta 2015	Importe Debe 2015	Importe Haber 2015	Cuenta 2014	Descripción cuenta 2014
2015001020	5712	CURSILLOS SAN LUIS	-14.415,32	0,00	5712	CURSILLOS SAN LUIS
2015001021	5713	CURSILLOS EL CARMEN	23.676,29	0,00		
2015001019	5713	CURSILLOS EL CARMEN	23.676,29	0,00	5713	CURSILLOS EL CARMEN
2015001020	5713	CURSILLOS EL CARMEN	-23.676,29	0,00	5713	CURSILLOS EL CARMEN
2015001021	5714	CURSILLOS BENICALAP, NAZARETY EE.DD.MM.	2.966,22	0,00		
2015001019	5714	CURSILLOS BENICALAP, NAZARETY EE.DD.MM.	2.966,22	0,00	5714	CURSILLOS BENICALAP, NAZARETY Y EE.DD.MM.
2015001020	5714	CURSILLOS BENICALAP, NAZARETY EE.DD.MM.	-2.966,22	0,00	5714	CURSILLOS BENICALAP, NAZARETY Y EE.DD.MM.
2015001021	5715	CAJAMAR C/C 2732000016	121.744,89	0,00		
2015001019	5715	CAJAMAR C/C 2732000016	121.744,89	0,00	5715	CAJAMAR C/C 2732000016
2015001020	5715	CAJAMAR C/C 2732000016	-121.744,89	0,00	5715	CAJAMAR C/C 2732000016
2015001018	5741	Caja. Anticipos de caja fija	3.000,00	0,00	5741	CAJA FUA

Signat electrònicament per:

Antefirma	Nom	Data	Emissor cert	Núm. sèrie cert
CAP SECCIÓ - SECCIÓ PLANIFICACIÓ ECONÒMICA FDM	MARIA ANGELES VIDAL RUIZ	06/05/2016	ACCVCA-120	5019941033794638581
DIRECTOR/A GERENT - GERENCIA FUNDACIÓ ESPORTIVA MUNICIPAL	JOSE VICENTE BERLANGA ARONA	09/05/2016	ACCVCA-120	7739896112243913971



2) Balance de situación del ejercicio anterior

BALANCE DE SITUACIÓN a 31/12/2014

	Ejercicio 2014	Ejercicio 2013
ACTIVO		
A) INMOVILIZADO	840.875,69	904.378,95
III. Inmovilizaciones materiales	814.861,00	878.989,23
Instalaciones técnicas	954.923,79	937.669,27
222 INSTALACIONES TECNICAS	954.923,79	937.669,27
Otro inmovilizado	2.639.509,41	2.513.912,69
223 MAQUINARIA	385.711,59	382.439,23
224 UTILLAGES	267.883,02	252.916,51
226 MOBILIARIO	387.709,20	387.709,20
227 EQUIPOS PARA EL PROCESAMIENTO DE INFORMACION	348.912,18	336.567,15
228 ELEMENTOS DE TRANSPORTE	9.051,62	9.051,62
229 OTRO INMOVILIZADO MATERIAL	1.240.241,80	1.145.228,98
Amortizaciones	-2.779.572,20	-2.572.592,73
282 AMORTIZACION ACUMULADA DEL INMOVILIZADO MATERIAL	-2.779.572,20	-2.572.592,73
VI. Inversiones financieras permanentes	26.014,69	25.389,72
Otras inversiones y créditos a largo plazo	26.014,69	25.389,72
252 CREDITOS A LARGO PLAZO	26.014,69	25.389,72
B) GASTOS A DISTRIBUIR EN VARIOS EJERCICIOS	902.637,22	380.182,29
27 GASTOS A DISTRIBUIR EN VARIOS EJERCICIOS	902.637,22	380.182,29
C) ACTIVO CIRCULANTE	1.725.871,41	3.052.711,94
II. Deudores	960.460,77	1.316.116,48
Deudores presupuestarios	969.238,59	1.294.773,76
430 DEUDORES POR DERECHOS RECONOCIDOS. PRESUPUESTO CORRIENTE	923.680,44	1.209.020,39
431 DEUDORES POR DERECHOS RECONOCIDOS. PRESUPUESTOS CERRADOS	45.558,15	85.753,37
Deudores no presupuestarios	25.503,00	21.166,59
449 OTROS DEUDORES NO PRESUPUESTARIOS	25.503,00	21.166,59
Otros deudores	0,00	176,13
555 PAGOS PENDIENTES DE APLICACION	0,00	176,13
Provisiones	-34.280,82	0,00
490 PROVISIONES POR INSOLVENCIAS	-34.280,82	0,00
III. Inversiones financieras temporales	1.811,36	1.811,36
Fianzas y depósitos constituidos a corto plazo	1.811,36	1.811,36
565 FIANZAS CONSTITUIDAS A CORTO PLAZO	898,00	898,00
566 DEPOSITOS CONSTITUIDOS A CORTO PLAZO	913,36	913,36
IV. Tesorería	763.599,28	1.734.784,10
571 BANCOS E INSTITUCIONES DE CREDITO. CUENTAS OPERATIVAS	760.599,28	1.731.784,10
		122

Signat electrònicament per:

Antefirma	Nom	Data	Emissor cert	Núm. sèrie cert
CAP SECCIÓ - SECCIÓ PLANIFICACIÓ ECONÒMICA FDM	MARIA ANGELES VIDAL RUIZ	06/05/2016	ACCVCA-120	5019941033794638581
DIRECTOR/A GERENT - GERENCIA FUNDACIÓ ESPORTIVA MUNICIPAL	JOSE VICENTE BERLANGA ARONA	09/05/2016	ACCVCA-120	7739896112243913971



Id. Document: kGxR kYbp f1/D HXCp Oryu 0hUr G3g=
CÒPIA INFORMATIVA (NO VERIFICABLE EN SEU ELECTRÒNICA)

BALANCE DE SITUACIÓN a 31/12/2014

		Ejercicio 2014	Ejercicio 2013
574	CAJA RESTRINGIDA	3.000,00	3.000,00
	TOTAL GENERAL (A+B+C)	3.469.384,32	4.337.273,18

Signat electrònicament per:

Antefirma	Nom	Data	Emissor cert	Núm. sèrie cert
CAP SECCIÓ - SECCIÓ PLANIFICACIÓ ECONÒMICA FDM	MARIA ANGELES VIDAL RUIZ	06/05/2016	ACCVCA-120	5019941033794638581
DIRECTOR/A GERENT - GERENCIA FUNDACIÓ ESPORTIVA MUNICIPAL	JOSE VICENTE BERLANGA ARONA	09/05/2016	ACCVCA-120	7739896112243913971



BALANCE DE SITUACIÓN a 31/12/2014

	Ejercicio 2014	Ejercicio 2013
PASIVO		
A) FONDOS PROPIOS	2.030.794,56	2.795.831,89
I. Patrimonio	3.376.025,74	3.376.025,74
Patrimonio	3.376.025,74	3.376.025,74
100 PATRIMONIO	3.376.025,74	3.376.025,74
III. Resultados de ejercicios anteriores	-580.193,85	-1.935.812,06
120 RESULTADOS DE EJERCICIOS ANTERIORES	-580.193,85	-1.935.812,06
IV. Resultados del ejercicio	-765.037,33	1.355.618,21
129 RESULTADOS DEL EJERCICIO	-765.037,33	1.355.618,21
C) ACREEDORES A LARGO PLAZO	164.266,41	388.802,57
II. Otras deudas a largo plazo	164.266,41	388.802,57
Fianzas y depósitos recibidos a largo plazo	164.266,41	388.802,57
185 DEPOSITOS RECIBIDOS A LARGO PLAZO	164.266,41	388.802,57
D) ACREEDORES A CORTO PLAZO	1.274.323,35	1.152.638,72
II. Otras deudas a corto plazo	90.412,55	86.309,01
Fianzas y depósitos recibidos en corto plazo	90.412,55	86.309,01
560 FIANZAS RECIBIDAS A CORTO PLAZO	90.411,54	86.308,00
561 DEPOSITOS RECIBIDOS A CORTO PLAZO	1,01	1,01
III. Acreedores	1.183.910,80	1.066.329,71
Acreedores presupuestarios	974.981,47	862.876,77
400 ACREEDORES POR OBLIGACIONES RECONOCIDAS. PRESUPUESTO CORRIENTE	974.981,47	862.876,77
Acreedores no presupuestarios	696,19	872,32
413 ACREEDORES POR OPERACIONES PENDIENTES DE APLICAR A PRESUPUESTO	0,00	176,13
419 OTROS ACREEDORES NO PRESUPUESTARIOS	696,19	696,19
Administraciones Públicas	143.898,74	134.334,32
475 HACIENDA PUBLICA, ACREEDORA POR VARIOS CONCEPTOS	128.626,40	118.437,21
476 ORGANISMOS DE PREVISION SOCIAL, ACREEDORES	15.272,34	14.213,27
477 HACIENDA PUBLICA, I.V.A. REPERCUTIDO	0,00	1.683,84
Otros acreedores	64.334,40	68.246,30
554 INGRESOS PENDIENTES DE APLICACION	64.334,40	68.246,30
TOTAL GENERAL (A+B+C+D)	3.469.384,32	4.337.273,18

3) Cuenta de resultado económico-patrimonial del ejercicio anterior

Cuenta del resultado económico-patrimonial incluida en la cuenta anual del ejercicio 2014.

Signat electrònicament per:

Antefirma	Nom	Data	Emissor cert	Núm. sèrie cert
CAP SECCIÓ - SECCIÓ PLANIFICACIÓ ECONÒMICA FDM	MARIA ANGELES VIDAL RUIZ	06/05/2016	ACCVCA-120	5019941033794638581
DIRECTOR/A GERENT - GERENCIA FUNDACIÓ ESPORTIVA MUNICIPAL	JOSE VICENTE BERLANGA ARONA	09/05/2016	ACCVCA-120	7739896112243913971



CUENTA DEL RESULTADO ECONÓMICO - PATRIMONIAL a 31/12/2014

	Ejercicio 2014	Ejercicio 2013
A) GASTOS	13.189.257,60	12.255.678,62
1. REDUCCIÓN DE EXISTENCIAS DE PRODUCTOS TERMINADOS Y EN CURSO DE FABRICACIÓN	0,00	0,00
2. APROVISIONAMIENTOS	0,00	0,00
3. GASTOS DE FUNCIONAMIENTO DE LOS SERVICIOS Y PRESTACIONES SOCIALES	11.368.908,36	11.936.690,15
Gastos de personal	7.215.994,69	7.274.921,25
Sueldos, salarios y asimilados	5.274.538,02	5.367.853,26
640 SUELDOS I SALARIOS	5.259.498,02	5.351.421,06
641 INDEMNIZACIONES	15.040,00	16.432,20
Cargas sociales	1.941.456,67	1.907.067,99
642 COTIZACIONES SOCIALES A CARGO DE LA EMPRESA	1.872.330,56	1.811.176,90
644 OTROS GASTOS SOCIALES	69.126,11	95.891,09
Prestaciones sociales	54.205,05	58.605,49
645 PRESTACIONES SOCIALES	54.205,05	58.605,49
Dotaciones para amortizaciones de inmovilizado	361.033,81	360.750,74
68 DOTACIONES POR AMORTIZACIONES	361.033,81	360.750,74
Variación de provisiones de tráfico	34.280,82	-52.149,99
Variación de provisiones y pérdidas de créditos incobrables.	34.280,82	-52.149,99
694 DOTACION A LA PROVISION POR INSOLVENCIAS	34.280,82	0,00
794 PROVISION PARA INSOLVENCIAS APLICADA	0,00	-52.149,99
Otros gastos de gestión	3.701.229,78	4.292.462,98
Servicios exteriores	3.701.229,78	4.292.433,93
62 SERVICIOS EXTERIORES	3.701.229,78	4.292.433,93
Tributos	0,00	29,05
63 TRIBUTOS	0,00	29,05
Gastos financieros y asimilables	2.164,21	2.099,68
Por deudas	2.164,21	2.099,68
669 OTROS GASTOS FINANCIEROS	2.164,21	2.099,68
4. TRANSFERENCIAS Y SUBVENCIONES	1.820.349,24	267.373,00
Transferencias y subvenciones corrientes	308.902,46	267.373,00
651 SUBVENCIONES CORRIENTES	308.902,46	267.373,00
Transferencias y subvenciones de capital	1.511.446,78	0,00
655 TRANSFERENCIAS DE CAPITAL	1.511.446,78	0,00
5. PÉRDIDAS Y GASTOS EXTRAORDINARIOS	0,00	51.615,47
Gastos y pérdidas de otros ejercicios	0,00	51.615,47
679 GASTOS Y PERDIDAS DE EJERCICIOS ANTERIORES	0,00	51.615,47
AHORRO	0,00	1.355.618,21

Signat electrònicament per:

Antefirma	Nom	Data	Emissor cert	Núm. sèrie cert
CAP SECCIÓ - SECCIÓ PLANIFICACIÓ ECONÒMICA FDM	MARIA ANGELES VIDAL RUIZ	06/05/2016	ACCVCA-120	5019941033794638581
DIRECTOR/A GERENT - GERENCIA FUNDACIÓ ESPORTIVA MUNICIPAL	JOSE VICENTE BERLANGA ARONA	09/05/2016	ACCVCA-120	7739896112243913971



CUENTA DEL RESULTADO ECONÓMICO - PATRIMONIAL a 31/12/2014

	Ejercicio 2014	Ejercicio 2013
B) INGRESOS	12.424.220,27	13.611.296,83
1. VENTAS Y PRESTACIONES DE SERVICIOS	1.514.729,30	1.408.052,19
Prestaciones de servicios	1.514.729,30	1.408.052,19
Precios públicos por prestación de servicios o realización de actividades	1.514.729,30	1.408.052,19
741 PRECIOS PUBLICOS POR LA PRESTACION DE SERVICIOS O REALIZACION DE ACTIVIDADES	1.514.729,30	1.408.052,19
2. AUMENTO DE EXISTENCIAS DE PRODUCTOS TERMINADOS Y EN CURSO DE FABRICACIÓN	0,00	0,00
3. INGRESOS DE GESTIÓN ORDINARIA	0,00	0,00
4. OTROS INGRESOS DE GESTIÓN ORDINARIA	150.992,32	78.064,17
Otros ingresos de gestión	149.575,98	78.056,61
Ingresos accesorios y otros de gestión corriente	149.575,98	78.056,61
775 INGRESOS POR ARRENDAMIENTOS	46.991,47	16.584,89
777 OTROS INGRESOS	102.584,51	61.471,72
Otros intereses e ingresos asimilados	1.416,34	7,56
Otros intereses	1.416,34	7,56
769 OTROS INGRESOS FINANCIEROS	1.416,34	7,56
5. TRANSFERENCIAS Y SUBVENCIONES	10.758.498,65	12.108.482,40
Transferencias corrientes	10.733.498,65	12.108.482,40
750 TRANSFERENCIAS CORRIENTES	10.733.498,65	12.108.482,40
Subvenciones corrientes	25.000,00	0,00
751 SUBVENCIONES CORRIENTES	25.000,00	0,00
6. GANANCIAS E INGRESOS EXTRAORDINARIOS	0,00	16.698,07
Ingresos y beneficios de otros ejercicios	0,00	16.698,07
779 INGRESOS Y BENEFICIOS DE EJERCICIOS ANTERIORES	0,00	16.698,07
DESAHORRO	765.037,33	0,00

4) Remanente de tesorería del ejercicio anterior

Remanente de Tesorería incluido en la cuenta anual del ejercicio 2014.

Signat electrònicament per:

Antefirma	Nom	Data	Emissor cert	Núm. sèrie cert
CAP SECCIÓ - SECCIÓ PLANIFICACIÓ ECONÒMICA FDM	MARIA ANGELES VIDAL RUIZ	06/05/2016	ACCVCA-120	5019941033794638581
DIRECTOR/A GERENT - GERENCIA FUNDACIÓ ESPORTIVA MUNICIPAL	JOSE VICENTE BERLANGA ARONA	09/05/2016	ACCVCA-120	7739896112243913971



REMANENTE DE TESORERÍA a 31/12/2014

	IMPORTE AÑO 2014	IMPORTE AÑO ANTERIOR 2013
1. (+) Fondos líquidos	763.599,28	1.734.784,10
2. (+) Derechos pendientes de cobro	932.218,55	1.249.505,41
(+) del Presupuesto corriente	923.680,44	1.209.020,39
(+) de Presupuestos cerrados	45.558,15	85.753,37
(+) de operaciones no presupuestarias	27.314,36	22.977,95
(-) cobros realizados pendientes de aplicación definitiva	64.334,40	68.246,30
3. (-) Obligaciones pendientes de pago	1.374.255,36	1.472.842,73
(+) del Presupuesto corriente	974.981,47	862.876,77
(+) de Presupuestos cerrados	0,00	0,00
(+) de operaciones no presupuestarias	399.273,89	610.142,09
(-) pagos realizados pendientes de aplicación definitiva	0,00	176,13
I. Remanente de tesorería total (1 + 2 - 3)	321.562,47	1.511.446,78
II. Saldos de dudoso cobro	34.280,82	0,00
III. Exceso de financiación afectada	0,00	0,00
IV. Remanente de tesorería para gastos generales (I - II - III)	287.281,65	1.511.446,78

Signat electrònicament per:

Antefirma	Nom	Data	Emissor cert	Núm. sèrie cert
CAP SECCIÓ - SECCIÓ PLANIFICACIÓ ECONÒMICA FDM	MARIA ANGELES VIDAL RUIZ	06/05/2016	ACCVCA-120	5019941033794638581
DIRECTOR/A GERENT - GERENCIA FUNDACIÓ ESPORTIVA MUNICIPAL	JOSE VICENTE BERLANGA ARONA	09/05/2016	ACCVCA-120	7739896112243913971



5) Ajustes a la apertura por aplicación ICAL 2013

Debido a la adaptación al nuevo PGCPAL 2013, que se realizó con fecha 1 de Enero de 2015, se ha llevado a cabo una serie de cambios en la clasificación de los elementos patrimoniales para adaptarlos a los requerimientos de la nueva ICAL, así como la transformación de las cuentas que correspondan según el desarrollo que se recoge en el nuevo Plan General de Contabilidad Pública adaptado a la Administración Local anexo a dicha Instrucción, es decir, el nuevo plan contable vigente desde el 1 de enero de 2015.

Estos cambios que se han llevado a cabo a fecha 1 de enero de 2015 para adaptarse a la nueva normativa contable son los siguientes:

- **Reclasificación cuenta patrimonial:** Se da de baja la cuenta (100) Patrimonio dándose de alta la cuenta (1013) Otras aportaciones de la entidad o entidades propietarias por importe de 3.376.025,74€.
- Se procede a la **reclasificación de los gastos amortizables** realizándose el siguiente ajuste: Se da de alta la cuenta (207) Inversiones sobre activos utilizados en régimen de arrendamiento o cedidos, por importe de 4.768.594,19€, con su correspondiente amortización a la cuentas (2807) Amortización acumulada de inversiones sobre activos utilizados en régimen de arrendamiento o cedidos, importe de 3.865.956,97€ y el diferencial a la cuenta (120) Resultado de ejercicios anteriores, por importe de 902.637,22€.
- **Reclasificación de amortizaciones:**
 - o Se dan de baja las cuentas (2810 y 28133) Amortización acumulada de terrenos y bienes naturales y útiles y herramientas por importes de 310.716,65€ y 227.424,96€ reclasificándose en la cuenta (28141) Amortización acumulada de maquinaria y utillaje, por un total de 538.141,61€.
 - o Se da de baja la cuenta (28140) Amortización acumulada de vehículos por importe, 9.051,62€ reclasificándose en la cuenta (28183) Amortización acumulada de elementos de transporte.
 - o Se dan de baja las cuentas (28150 y 28151) Amortización acumulada de mobiliario y equipos de oficina por importe, 326.573,82€ reclasificándose en la cuenta (28161) Amortización acumulada de mobiliario.
 - o Se da de baja la cuenta (28160) Amortización acumulada de equipos informáticos por importe, 299.125,32€ reclasificándose en la cuenta (2817) Amortización acumulada de equipos para procesos de información.
 - o Se dan de baja las cuentas (28181, 28182 y 28189) Amortización acumulada de otro inmovilizado material por importe, 1.059.610,68€ reclasificándose en la cuenta (2819) Amortización acumulada de otro inmovilizado material.
 - o Se da de baja la cuenta (28131) Amortización acumulada de instalaciones por importe, 545.353,49€ reclasificándose en la cuenta (28152) Amortización acumulada de instalaciones técnicas y otras instalaciones.
 - o Se dan de baja las cuentas (28132, 28140 y 28141) Amortización acumulada de elementos de transporte interno, de vehículos y de maquinaria y utillaje por importes de 15.537,28€ reclasificándose en la cuenta (28183) Amortización acumulada de elementos de transporte.

Signat electrònicament per:

Antefirma	Nom	Data	Emissor cert	Núm. sèrie cert
CAP SECCIÓ - SECCIÓ PLANIFICACIÓ ECONÒMICA FDM	MARIA ANGELES VIDAL RUIZ	06/05/2016	ACCVCA-120	5019941033794638581
DIRECTOR/A GERENT - GERENCIA FUNDACIÓ ESPORTIVA MUNICIPAL	JOSE VICENTE BERLANGA ARONA	09/05/2016	ACCVCA-120	7739896112243913971



EJERCICIO CONTABLE 2015

**ACTA DE ARQUEO ORDINARIA A 31 DE DICIEMBRE DE
2015
(del 1 de enero al 31 de diciembre de 2015)**

En Valencia, a 22 de febrero de dos mil diez y seis, constituidos en la Tesorería de este Organismo los claveros, se ha procedido al arqueo de fondos existentes en esta fecha, comprobados previamente los Libros de Contabilidad de la Tesorería, dando el resultado que se expresa seguidamente, y firman los claveros: D^a M^a TERESA GIRAU MELIÀ, Presidenta Delegada, D. JOSE JAIME AGUSTÍN VALLÉS, Interventor Delegado, y D. ALBERTO JOSÉ ROCHE GARCÍA, Tesorero Municipal:

ESTADO DE TESORERIA

RESUMEN GENERAL DE TESORERIA AL 31-12-2015:

-Existencias iniciales:	763.599,28
a) Cobros	12.303.958,11
b) Pagos	12.852.941,00
-Existencias finales:	214.616,39

ORDENADORA DE PAGOS,
LA PRESIDENTA DELEGADA

M^a Teresa Girau Melià

EL INTERVENTOR DELEGADO

José Jaime Agustín Vallés

EL TESORERO MUNICIPAL,

Alberto José Roche García

Signat electrònicament per:

Antefirma	Nom	Data	Emissor cert	Núm. sèrie cert
CAP SECCIÓ - SECCIÓ PLANIFICACIÓ ECONÒMICA FDM	MARIA ANGELES VIDAL RUIZ	06/05/2016	ACCVCA-120	5019941033794638581
DIRECTOR/A GERENT - GERENCIA FUNDACIÓ ESPORTIVA MUNICIPAL	JOSE VICENTE BERLANGA ARONA	09/05/2016	ACCVCA-120	7739896112243913971



FUND. DEP. MPAL.

Pàgina: 1
 Fecha: 02/02/2016

Ejercicio Contable: 2015

EXISTENCIAS EN TESORERÍA

01/01/2015 a 31/12/2015

Cuenta	Descripción	Existencias iniciales	Debe	Haber	Existencias finales
5710	CUENTA GENERAL	594.348,65	11.854.071,59	12.423.937,43	24.482,81
5711	CURSILLOS TRAMO III, CABAYAL Y LUIS PUIG	3.447,91	26.368,67	27.380,60	2.435,98
5712	CURSILLOS SAN LUIS	14.415,32	166.896,60	176.220,60	5.091,32
5713	CURSILLOS EL GARMEN	23.676,29	171.412,62	187.063,60	8.025,31
5714	CURSILLOS BENICÀLAP, NAZARET Y ER.LD.MM.	2.966,22	22.264,76	23.097,60	2.133,38
5715	CAJNAR C/C 2732000016	121.744,89	5.677,97	0,00	127.422,86
5716	LA CAIXA C/C 0200077093	0,00	25.000,00	0,00	25.000,00
5718	CAIXA POPULAR C/C 2410906727	0,00	17.029,70	0,00	17.029,70
5741	Caja. Anticipos de caja fija	3.000,00	15.236,20	15.241,17	2.995,03
TOTAL CUENTAS		763.599,28	12.303.958,11	12.852.941,00	214.616,39

LA PRESIDENTA DELEGADA

EL INTERVENTOR DELEGADO

EL TESORERO

Signat electrònicament per:

Antefirma	Nom	Data	Emissor cert	Núm. sèrie cert
CAP SECCIÓ - SECCIÓ PLANIFICACIÓ ECONÒMICA FDM	MARIA ANGELES VIDAL RUIZ	06/05/2016	ACCVCA-120	5019941033794638581
DIRECTOR/A GERENT - GERENCIA FUNDACIÓ ESPORTIVA MUNICIPAL	JOSE VICENTE BERLANGA ARONA	09/05/2016	ACCVCA-120	7739896112243913971



Id. Document: 1u4k sig0 HBMo r9FJ z2HF w930 3yc=
CÒPIA INFORMATIVA (NO VERIFICABLE EN SEU ELECTRÒNICA)

ENTIDAD LOCAL: F.D.M.	PROVINCIA VALENCIA	EJERCICIO:	2015
CONCILIACION BANCARIA AL	31/12/2015		
BANCO: BANKIA	C/C Nº 2038/6171/77/6000279650		
SALDO AL:	31/12/2015 SEGUN EXTRACTO BANCARIO		11,32 (A)
MAS: COBROS CONTABILIZADOS POR LA ENTIDAD LOCAL Y NO POR EL BANCO			3.449,34 (B)
Nº Mand.	FECHA ENTIDAD	CONCEPTO	IMORTE
-----	30/12/2015	REPOSICION FONDOS ANTICIPO CAJA	576,86
-----	30/12/2015	REPOSICION FONDOS ANTICIPO CAJA	2.655,58
-----	30/12/2015	REPOSICION FONDOS ANTICIPO CAJA	216,90
MENOS: PAGOS CONTABILIZADOS POR ENTIDAD LOCAL Y NO POR EL BANCO			465,63 (C)
Nº Mand.	FECHA ENTIDAD	CONCEPTO	IMORTE
-----	-----	PAGOS JUSTIFICADOS	465,63
MENOS: COBROS CONTABILIZADOS POR EL BANCO Y NO POR LA ENTIDAD LOCAL			0,00 (D)
FECHA ENTIDAD	FECHA BANCO	CONCEPTO	IMORTE
-----	-----	-----	0,00
MAS: PAGOS CONTABILIZADOS POR EL BANCO Y NO POR LA ENTIDAD LOCAL			0,00 (E)
FECHA ENTIDAD	FECHA BANCO	CONCEPTO	IMORTE
-----	-----	-----	0,00
SALDO CONCILIADO AL: 31/12/15 (A)+(B)-(C)-(D)+(E)			2.995,03 (F)
SALDO AL:	31/12/2015 SEGUN LA ENTIDAD LOCAL		2.995,03 (G)
DIFERENCIA (F)-(G)			0,00

Valencia a 22 de febrero de 2016

EL PRESIDENTE
DELEGADO

EL INTERVENTOR
DELEGADO

EL TESORERO

Signat electrònicament per:

Antefirma	Nom	Data	Emissor cert	Núm. sèrie cert
CAP SECCIÓ - SECCIÓ PLANIFICACIÓ ECONÒMICA FDM	MARIA ANGELES VIDAL RUIZ	06/05/2016	ACCVCA-120	5019941033794638581
DIRECTOR/A GERENT - GERENCIA FUNDACIÓ ESPORTIVA MUNICIPAL	JOSE VICENTE BERLANGA ARONA	09/05/2016	ACCVCA-120	7739896112243913971



Id. Document: 1u4k sig0 HBMo r9FJ z2HF w930 3yc=
 CÒPIA INFORMATIVA (NO VERIFICABLE EN SEU ELECTRÒNICA)

Bankia

D. Carlos Torrijos Rubí, Subdirector de la Sucursal núm. 6171 de Bankia, S.A., entidad domiciliada en C/ Pintor Sorolla, 8 - 46002 Valencia, inscrita en el Registro Mercantil de Valencia, Tomo 9.341, Libro 6.623, Folio 104, Inscripción 183, Sección General, Hoja: V-17.274. CIF: A-14010342,

CERTIFICA: Que, según consta en los antecedentes que obran en poder de esta Entidad

Fundación Deportiva Municipal con CIF número P-9625205-A

es titular de la cuenta número 20386171776000279650, que se abrió en esta Oficina el día 15/11/1991 y que a día 31 de Diciembre de 2015 presentaba un saldo de 11,32 Euros (Once euros con treinta y dos céntimos de €).

Para que conste, a petición de los interesados, y a efectos de su presentación en donde pueda interesar, expide el presente documento en Valencia a 16 de Febrero de 2016

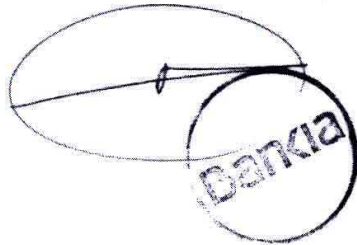

Inscrita en el Registro Mercantil de Valencia, Tomo 9.341, Libro 6.623, Folio 104, Inscripción 183, Sección General, Hoja: V-17.274. C.I.F.: A-14010342

MOD PL-2672-0 PAG 1 DE 1

Signat electrònicament per:

Antefirma	Nom	Data	Emissor cert	Núm. sèrie cert
CAP SECCIÓ - SECCIÓ PLANIFICACIÓ ECONÒMICA FDM	MARIA ANGELES VIDAL RUIZ	06/05/2016	ACCVCA-120	5019941033794638581
DIRECTOR/A GERENT - GERENCIA FUNDACIÓ ESPORTIVA MUNICIPAL	JOSE VICENTE BERLANGA ARONA	09/05/2016	ACCVCA-120	7739896112243913971



Id. Document: 1u4k sig0 HBMo r9FJ z2HF w930 3yc=
CÒPIA INFORMATIVA (NO VERIFICABLE EN SEU ELECTRÒNICA)

ENTIDAD LOCAL: F.D.M.	PROVINCIA VALENCIA	EJERCICIO: 2015
CONCILIACION BANCARIA AL		31/12/2015
BANCO: CAIXA POPULAR	C/C 3159/0060/11/2410906727	
SALDO AL:	31/12/2015 SEGUN EXTRACTO BANCARIO	17.029,70 (A)
MAS: COBROS CONTABILIZADOS POR LA ENTIDAD LOCAL Y NO POR EL BANCO		0,00 (B)
FECHA ENTIDAD	FECHA BANCO	CONCEPTO
-----	-----	-----
		IMORTE
		0,00
MENOS: PAGOS CONTABILIZADOS POR ENTIDAD LOCAL Y NO POR EL BANCO		0,00 (C)
Nº M.P.	FECHA ENTIDAD	CONCEPTO
-----	-----	-----
		IMORTE
		0,00
MENOS: COBROS CONTABILIZADOS POR EL BANCO Y NO POR LA ENTIDAD LOCAL		0,00 (D)
FECHA ENTIDAD	FECHA BANCO	CONCEPTO
-----	-----	-----
		IMORTE
		0,00
MAS: PAGOS CONTABILIZADOS POR EL BANCO Y NO POR LA ENTIDAD LOCAL		0,00 (E)
FECHA ENTIDAD	FECHA BANCO	CONCEPTO
-----	-----	-----
		IMORTE
		0,00
SALDO CONCILIADO AL: 31/12/2015 (A)+(B)-(C)-(D)+(E)		17.029,70 (F)
SALDO AL:	31/12/2015 SEGUN LA ENTIDAD LOCAL	17.029,70 (G)
DIFERENCIA (F)-(G)		0,00

Valencia a 22 de febrero de 2016

LA PRESIDENTA
DELEGADA

EL INTERVENTOR
DELEGADO

EL TESORERO

Signat electrònicament per:

Antefirma	Nom	Data	Emissor cert	Núm. sèrie cert
CAP SECCIÓ - SECCIÓ PLANIFICACIÓ ECONÒMICA FDM	MARIA ANGELES VIDAL RUIZ	06/05/2016	ACCVCA-120	5019941033794638581
DIRECTOR/A GERENT - GERENCIA FUNDACIÓ ESPORTIVA MUNICIPAL	JOSE VICENTE BERLANGA ARONA	09/05/2016	ACCVCA-120	7739896112243913971



Id. Document: 1u4k sig0 HBMo r9FJ z2HF w930 3yc=
 CÒPIA INFORMATIVA (NO VERIFICABLE EN SEU ELECTRÒNICA)



General Llorens, 27
 Tel. 96 346 10 64
 46025 VALÈNCIA
 www.caixapopular.es

D. DOMINGO GIMENO ANDRÉS, en nombre y representación de CAIXA POPULAR-
 Caixa Rural, Coop. de Crédito V., Oficina 60.- BENICALAP.

CERTIFICA a los efectos de CERTIFICACIÓN DE SALDO

Que FUNDACIÓN DEPORTIVA MUNICIPAL, NIF P9625205A , es titular en esta entidad
 de la cuenta corriente número ES38 3159 0060 1124 1090 6727 cuyo saldo a fecha
 31 de diciembre de 2015 era de diecisiete mil veintinueve euros con setenta céntimos.
 17.029,70 euros.

Y para que conste a los efectos oportunos, expido el presente en Valencia, a 10 de
 febrero de 2016.

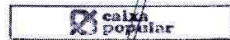

CAIXA POPULAR Caixa Rural, Coop. de Crédito V.
 p.p.

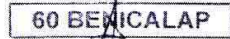

DOMINGO GIMENO ANDRÉS.

CAIXA POPULAR - Caixa Rural, Coop. de Crédito V., inscrita en el Bco. España nº 3159, en el R.C.C.V. nº 419 y en R.C.C.V. nº 37, En R. Mercantil tomo 6212 libro 0510 Sección 8ª, Folio 182, Hoja V-35594, Ins. 5ª C.I.F. F-40090650



Signat electrònicament per:

Antefirma	Nom	Data	Emissor cert	Núm. sèrie cert
CAP SECCIÓ - SECCIÓ PLANIFICACIÓ ECONÒMICA FDM	MARIA ANGELES VIDAL RUIZ	06/05/2016	ACCVCA-120	5019941033794638581
DIRECTOR/A GERENT - GERENCIA FUNDACIÓ ESPORTIVA MUNICIPAL	JOSE VICENTE BERLANGA ARONA	09/05/2016	ACCVCA-120	7739896112243913971



Id. Document: 1u4k sig0 HBMo r9FJ z2HF w930 3yc=
CÓPIA INFORMATIVA (NO VERIFICABLE EN SEU ELECTRÒNICA)

ENTIDAD LOCAL: F.D.M.	PROVINCIA VALENCIA	EJERCICIO:	2015
CONCILIACION BANCARIA AL	31/12/2015		
BANCO: CAIXABANK	C/C Nº 2100-2438-25-0200077093		
SALDO AL:	31/12/2015 SEGUN EXTRACTO BANCARIO		25.000,00 (A)
MAS: COBROS CONTABILIZADOS POR LA ENTIDAD LOCAL Y NO POR EL BANCO			0,00 (B)
FECHA ENTIDAD	FECHA BANCO	CONCEPTO	IMORTE
-----	-----	-----	0,00
MENOS: PAGOS CONTABILIZADOS POR ENTIDAD LOCAL Y NO POR EL BANCO			0,00 (C)
Nº M.P.	FECHA ENTIDAD	CONCEPTO	IMORTE
-----	-----	-----	0,00
MENOS: COBROS CONTABILIZADOS POR EL BANCO Y NO POR LA ENTIDAD LOCAL			0,00 (D)
FECHA ENTIDAD	FECHA BANCO	CONCEPTO	IMORTE
-----	-----	-----	0,00
MAS: PAGOS CONTABILIZADOS POR EL BANCO Y NO POR LA ENTIDAD LOCAL			0,00 (E)
FECHA ENTIDAD	FECHA BANCO	CONCEPTO	IMORTE
-----	-----	-----	0,00
SALDO CONCILIADO AL: 31/12/2015	(A)+(B)-(C)-(D)+(E)		25.000,00 (F)
SALDO AL: 31/12/2015	SEGUN LA ENTIDAD LOCAL		25.000,00 (G)
DIFERENCIA (F)-(G)			0,00

LA PRESIDENTA
DELEGADA

EL INTERVENTOR
DELEGADO

EL TESORERO

Signat electrònicament per:

Antefirma	Nom	Data	Emissor cert	Núm. sèrie cert
CAP SECCIÓ - SECCIÓ PLANIFICACIÓ ECONÒMICA FDM	MARIA ANGELES VIDAL RUIZ	06/05/2016	ACCVCA-120	5019941033794638581
DIRECTOR/A GERENT - GERENCIA FUNDACIÓ ESPORTIVA MUNICIPAL	JOSE VICENTE BERLANGA ARONA	09/05/2016	ACCVCA-120	7739896112243913971



OFICINA 08681
CENTRO INSTITUCIONES VALENCIA-CASTELLON
C. PINTOR SOROLLA, 2 PL.1
46002 VALENCIA
Tel. 961838120
Fax 963513331

31 de desembre de 2015

FUNDACION DEPORTIVA MUNICIPAL

08681/00

PASEO PECHINA, 42
46008 VALENCIA

L'apoderat de Caixabank, S.A., JUAN ANTONIO GARCÍA GALVEZ

CERTIFICA

que l'entitat FUNDACION DEPORTIVA MUNICIPAL amb CIF número P9625205A, és titular del compte corrent a la vista amb identificador IBAN ES71 2100 2438 2502 0007 7093 obert a l'oficina 2438, i acredita el dia 31.12.2015 un saldo de +25.000,00 euros.

Caixabank, S.A. emet aquesta certificació el dia 31.12.2015, perquè així consti i tingui efectes que pertoqui, a petició de l'interessat.

Per Caixabank, S. A.

 **"la Caixa"**
Caixabank, S. A.
Av. Diagonal, 621
08028 BARCELONA



Caixabank, S.A. Av. Diagonal, 621 - 08028 Barcelona - NIF A08863619 - Inscrita RM Barcelona, tom 42657, llibre 33, secció B, full B-41.232, inscripció 109
MOD. 22.95/938-23 160010 00001 235084 0115 10235084 00546227

Signat electrònicament per:

Antefirma	Nom	Data	Emissor cert	Núm. sèrie cert
CAP SECCIÓ - SECCIÓ PLANIFICACIÓ ECONÒMICA FDM	MARIA ANGELES VIDAL RUIZ	06/05/2016	ACCVCA-120	5019941033794638581
DIRECTOR/A GERENT - GERENCIA FUNDACIÓ ESPORTIVA MUNICIPAL	JOSE VICENTE BERLANGA ARONA	09/05/2016	ACCVCA-120	7739896112243913971



Id. Document: 1u4k sig0 HBMo r9FJ z2HF w930 3yc=
CÓPIA INFORMATIVA (NO VERIFICABLE EN SEU ELECTRÒNICA)

ENTIDAD LOCAL: F.D.M.	PROVINCIA VALENCIA	EJERCICIO: 2015	
CONCILIACION BANCARIA AL	31/12/2015		
BANCO: CAJAMAR	C/C Nº 3058/2348/45/2732000016		
SALDO AL:	31/12/2015 SEGUN EXTRACTO BANCARIO		127.422,86 (A)
MAS: COBROS CONTABILIZADOS POR LA ENTIDAD LOCAL Y NO POR EL BANCO			0,00 (B)
FECHA ENTIDAD	FECHA BANCO	CONCEPTO	IMORTE
-----	-----	-----	0,00
MENOS: PAGOS CONTABILIZADOS POR ENTIDAD LOCAL Y NO POR EL BANCO			0,00 (C)
Nº M.P.	FECHA ENTIDAD	CONCEPTO	IMORTE
-----	-----	-----	0,00
MENOS: COBROS CONTABILIZADOS POR EL BANCO Y NO POR LA ENTIDAD LOCAL			0,00 (D)
FECHA ENTIDAD	FECHA BANCO	CONCEPTO	IMORTE
-----	-----	-----	0,00
MAS: PAGOS CONTABILIZADOS POR EL BANCO Y NO POR LA ENTIDAD LOCAL			0,00 (E)
FECHA ENTIDAD	FECHA BANCO	CONCEPTO	IMORTE
-----	-----	-----	0,00
SALDO CONCILIADO AL: 31/12/2015	(A)+(B)-(C)-(D)+(E)		127.422,86 (F)
SALDO AL: 31/12/2015	SEGUN LA ENTIDAD LOCAL		127.422,86 (G)
DIFERENCIA (F)-(G)			0,00

LA PRESIDENTA
DELEGADA



EL INTERVENTOR
DELEGADO



EL TESORERO



Signat electrònicament per:

Antefirma	Nom	Data	Emissor cert	Núm. sèrie cert
CAP SECCIÓ - SECCIÓ PLANIFICACIÓ ECONÒMICA FDM	MARIA ANGELES VIDAL RUIZ	06/05/2016	ACCVCA-120	5019941033794638581
DIRECTOR/A GERENT - GERENCIA FUNDACIÓ ESPORTIVA MUNICIPAL	JOSE VICENTE BERLANGA ARONA	09/05/2016	ACCVCA-120	7739896112243913971



mar
CAJA RURAL



La Oficina Virtual, como responsable de la Banca Electrónica de Cajas Rurales Unidas, Sociedad Cooperativa de Crédito, Oficina 0990 OFICINA VIRTUAL.

CERTIFICO:

Que según consta en nuestros archivos, FUNDACION DEPORTIVA MUNICIPAL DE VALENCIA***, con NIF - P9625205A, es, desde el 13/10/2008, TITULAR de la Cuenta Corriente cuyos datos se especifican a continuación:

CODIGO CUENTA CLIENTE (C.C.C.)			
ENTIDAD	OFICINA	D.C.	NÚMERO DE CUENTA
3058	2348	45	2732000016

FECHA APERTURA:	13/10/2008
IBAN:	ES86 3058 2348 4527 3200 0016
BIC:	CCRIES2AXXX

Y que presenta, al día 03/01/2016 y a las 17:32 horas, los siguientes saldos:

SALDO CONTABLE ACREEDOR: 127.422,86 EUR
SALDO DISPONIBLE ACREEDOR: 127.422,86 EUR

Y para que conste y surta efectos donde proceda, se expide el presente certificado, en a 03 de enero de 2016.

**Cajas Rurales Unidas, Sociedad Cooperativa de Crédito
P.P.**

Tipo Documento: 00252 - CERTIFICADO SALDO

Dorso inutilizable. Cualquier mención, signo o firma que figure en el mismo carecerá de validez.

CAJAS RURALES UNIDAS, SOCIEDAD COOPERATIVA DE CRÉDITO. Inscrita en el Registro Mercantil de Alicante. Tomo 1856. Libro 0. Folio 1. Hoja AL-40378. Inscripción 11 de fecha 31/10/2012. Registro Estatal de Sociedades Cooperativas, con número de inscripción 2872-SMT. NIF-F04743170. BIC: CCRIES2AXXX. Edificio Social Plaza Barceña, 5 - 04006 ALMERÍA. Entidad del Grupo Cooperativo CA JAMAR.

Signat electrònicament per:

Antefirma	Nom	Data	Emissor cert	Núm. sèrie cert
CAP SECCIÓ - SECCIÓ PLANIFICACIÓ ECONÒMICA FDM	MARIA ANGELES VIDAL RUIZ	06/05/2016	ACCVCA-120	5019941033794638581
DIRECTOR/A GERENT - GERENCIA FUNDACIÓ ESPORTIVA MUNICIPAL	JOSE VICENTE BERLANGA ARONA	09/05/2016	ACCVCA-120	7739896112243913971



Id. Document: 1u4k sig0 HBMo r9FJ z2HF w930 3yc=
CÒPIA INFORMATIVA (NO VERIFICABLE EN SEU ELECTRÒNICA)

ENTIDAD LOCAL: F.D.M.	PROVINCIA VALENCIA	EJERCICIO: 2015	
CONCILIACION BANCARIA AL		31/12/2015	
BANCO: BANKIA	C/C 2038/6171/75/6000240827		
SALDO AL:	31/12/2015 SEGUN EXTRACTO BANCARIO		2.133,38 (A)
MAS: COBROS CONTABILIZADOS POR LA ENTIDAD LOCAL Y NO POR EL BANCO			0,00 (B)
FECHA ENTIDAD	FECHA BANCO	CONCEPTO	IMORTE
-----	-----	-----	0,00
MENOS: PAGOS CONTABILIZADOS POR ENTIDAD LOCAL Y NO POR EL BANCO			0,00 (C)
Nº M.P.	FECHA ENTIDAD	CONCEPTO	IMORTE
-----	-----	-----	0,00
MENOS: COBROS CONTABILIZADOS POR EL BANCO Y NO POR LA ENTIDAD LOCAL			0,00 (D)
FECHA ENTIDAD	FECHA BANCO	CONCEPTO	IMORTE
-----	-----	-----	0,00
MAS: PAGOS CONTABILIZADOS POR EL BANCO Y NO POR LA ENTIDAD LOCAL			0,00 (E)
FECHA ENTIDAD	FECHA BANCO	CONCEPTO	IMORTE
-----	-----	-----	0,00
SALDO CONCILIADO AL: 31/12/2015 (A)+(B)-(C)-(D)+(E)			2.133,38 (F)
SALDO AL: 31/12/2015 SEGUN LA ENTIDAD LOCAL			2.133,38 (G)
DIFERENCIA (F)-(G)			0,00

LA PRESIDENTA
DELEGADA



EL INTERVENTOR
DELEGADO



EL TESORERO



Signat electrònicament per:

Antefirma	Nom	Data	Emissor cert	Núm. sèrie cert
CAP SECCIÓ - SECCIÓ PLANIFICACIÓ ECONÒMICA FDM	MARIA ANGELES VIDAL RUIZ	06/05/2016	ACCVCA-120	5019941033794638581
DIRECTOR/A GERENT - GERENCIA FUNDACIÓ ESPORTIVA MUNICIPAL	JOSE VICENTE BERLANGA ARONA	09/05/2016	ACCVCA-120	7739896112243913971



Bankia

D. Carlos Torrijos Rubi, Subdirector de la Sucursal núm. 6171 de Bankia, S.A., entidad domiciliada en C/ Pintor Sorolla, 8 - 46002 Valencia, inscrita en el Registro Mercantil de Valencia, Tomo 9.341, Libro 6.623, Folio 104, Inscripción 183, Sección General, Hoja: V-17.274. CIF: A-14010342.

CERTIFICA: Que, según consta en los antecedentes que obran en poder de esta Entidad

Fundación Deportiva Municipal con CIF número P-9625205-A

es titular de la cuenta número 20386171756000240827, que se abrió en esta Oficina el día 16/01/1997 y que a día 31 de Diciembre de 2015 presentaba un saldo de 2.133,38 Euros (Dos Mil ciento treinta y tres euros con treinta y ocho céntimos de €).

Para que conste, a petición de los interesados, y a efectos de su presentación en donde pueda interesar, expide el presente documento en Valencia a 16 de Febrero de 2016

Inscrita en el Registro Mercantil de Valencia. Tomo 9.341. Libro 6.623. Folio 104. Inscripción 183. Sección General. Hoja V-17.274. CIF: A-14010342

Signat electrònicament per:

Antefirma	Nom	Data	Emissor cert	Núm. sèrie cert
CAP SECCIÓ - SECCIÓ PLANIFICACIÓ ECONÒMICA FDM	MARIA ANGELES VIDAL RUIZ	06/05/2016	ACCVCA-120	5019941033794638581
DIRECTOR/A GERENT - GERENCIA FUNDACIÓ ESPORTIVA MUNICIPAL	JOSE VICENTE BERLANGA ARONA	09/05/2016	ACCVCA-120	7739896112243913971



Id. Document: 1u4k sig0 HBMo r9FJ z2HF w930 3yc=
CÒPIA INFORMATIVA (NO VERIFICABLE EN SEU ELECTRÒNICA)

ENTIDAD LOCAL: F.D.M.	PROVINCIA VALENCIA	EJERCICIO:	2015
CONCILIACION BANCARIA AL		31/12/2015	
BANCO: BANKIA	C/C Nº 2038/6171/71/6000274235		
SALDO AL:	31/12/2015 SEGUN EXTRACTO BANCARIO		8.025,31 (A)
MAS: COBROS CONTABILIZADOS POR LA ENTIDAD LOCAL Y NO POR EL BANCO			0,00 (B)
FECHA ENTIDAD	FECHA BANCO	CONCEPTO	IMORTE
-----	-----	-----	0,00
MENOS: PAGOS CONTABILIZADOS POR ENTIDAD LOCAL Y NO POR EL BANCO			0,00 (C)
Nº M.P.	FECHA ENTIDAD	CONCEPTO	IMORTE
-----	-----	-----	0,00
MENOS: COBROS CONTABILIZADOS POR EL BANCO Y NO POR LA ENTIDAD LOCAL			0,00 (D)
FECHA ENTIDAD	FECHA BANCO	CONCEPTO	IMORTE
-----	-----	-----	0,00
MAS: PAGOS CONTABILIZADOS POR EL BANCO Y NO POR LA ENTIDAD LOCAL			0,00 (E)
FECHA ENTIDAD	FECHA BANCO	CONCEPTO	IMORTE
-----	-----	-----	0,00
SALDO CONCILIADO AL: 31/12/2015 (A)+(B)-(C)-(D)+(E)			8.025,31 (F)
SALDO AL:	31/12/2015 SEGUN LA ENTIDAD LOCAL		8.025,31 (G)
DIFERENCIA (F)-(G)			0,00
Valencia a 22 de febrero de 2016			

LA PRESIDENTA
DELEGADA

EL INTERVENTOR
DELEGADO

EL TESORERO

Signat electrònicament per:

Antefirma	Nom	Data	Emissor cert	Núm. sèrie cert
CAP SECCIÓ - SECCIÓ PLANIFICACIÓ ECONÒMICA FDM	MARIA ANGELES VIDAL RUIZ	06/05/2016	ACCVCA-120	5019941033794638581
DIRECTOR/A GERENT - GERENCIA FUNDACIÓ ESPORTIVA MUNICIPAL	JOSE VICENTE BERLANGA ARONA	09/05/2016	ACCVCA-120	7739896112243913971



Id. Document: 1u4k sig0 HBMo r9FJ z2HF w930 3yc=
 CÒPIA INFORMATIVA (NO VERIFICABLE EN SEU ELECTRÒNICA)

Bankia

D. Carlos Torrijos Rubi, Subdirector de la Sucursal núm. 6171 de Bankia, S.A., entidad domiciliada en C/ Pintor Sorolla, 8 - 46002 Valencia, inscrita en el Registro Mercantil de Valencia, Tomo 9.341, Libro 6.623, Folio 104, Inscripción 183, Sección General, Hoja: V-17.274. CIF: A-14010342.

CERTIFICA: Que, según consta en los antecedentes que obran en poder de esta Entidad

Fundación Deportiva Municipal con CIF número P-9625205-A

es titular de la cuenta número 20386171716000274235, que se abrió en esta Oficina el día 16/01/1997 y que a día 31 de Diciembre de 2015 presentaba un saldo de 8.025,31 Euros (Ocho Mil veinticinco euros con treinta y un céntimos de €).

Para que conste, a petición de los interesados, y a efectos de su presentación en donde pueda interesar, expide el presente documento en Valencia a 16 de Febrero de 2016

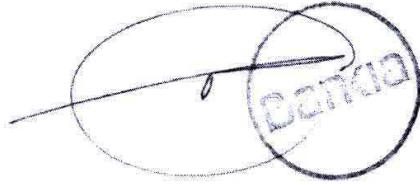

Inscripción en el Registro Mercantil de Valencia, Tomo 9.341, Libro 6.623, Folio 104, Inscripción 183, Sección General, Hoja: V-17.274, CIF: A-14010342

M00 PL2872-0 PÁG. 1 DE 1

Signat electrònicament per:

Antefirma	Nom	Data	Emissor cert	Núm. sèrie cert
CAP SECCIÓ - SECCIÓ PLANIFICACIÓ ECONÒMICA FDM	MARIA ANGELES VIDAL RUIZ	06/05/2016	ACCVCA-120	5019941033794638581
DIRECTOR/A GERENT - GERENCIA FUNDACIÓ ESPORTIVA MUNICIPAL	JOSE VICENTE BERLANGA ARONA	09/05/2016	ACCVCA-120	7739896112243913971



Id. Document: 1u4k sig0 HBMo r9FJ z2HF w930 3yc=
CÓPIA INFORMATIVA (NO VERIFICABLE EN SEU ELECTRÒNICA)

ENTIDAD LOCAL: F.D.M.	PROVINCIA VALENCIA	2015
CONCILIACION BANCARIA AL	31/12/2015	
BANCO: BANKIA	C/C Nº 2038/6171/73/6000331614	
SALDO AL:	31/12/2015 SEGUN EXTRACTO BANCARIO	5.091,32 (A)
MAS: COBROS CONTABILIZADOS POR LA ENTIDAD LOCAL Y NO POR EL BANCO		0,00 (B)
FECHA ENTIDAD	FECHA BANCO	CONCEPTO
-----	-----	-----
		IMORTE
		0,00
MENOS: PAGOS CONTABILIZADOS POR ENTIDAD LOCAL Y NO POR EL BANCO		0,00 (C)
Nº M.P.	FECHA ENTIDAD	CONCEPTO
-----	-----	-----
		IMORTE
		0,00
MENOS: COBROS CONTABILIZADOS POR EL BANCO Y NO POR LA ENTIDAD LOCAL		0,00 (D)
FECHA ENTIDAD	FECHA BANCO	CONCEPTO
-----	-----	-----
		IMORTE
		0,00
MAS: PAGOS CONTABILIZADOS POR EL BANCO Y NO POR LA ENTIDAD LOCAL		0,00 (E)
FECHA ENTIDAD	FECHA BANCO	CONCEPTO
-----	-----	-----
		IMORTE
		0,00
SALDO CONCILIADO AL: 31/12/2015 (A)+(B)-(C)-(D)+(E)		5.091,32 (F)
SALDO AL:	31/12/2015 SEGUN LA ENTIDAD LOCAL	5.091,32 (G)
DIFERENCIA (F)-(G)		0,00
Valencia a 22 de febrero de 2016		

LA PRESIDENTA
DELEGADA



EL INTERVENTOR
DELEGADO



EL TESORERO



Signat electrònicament per:

Antefirma	Nom	Data	Emissor cert	Núm. sèrie cert
CAP SECCIÓ - SECCIÓ PLANIFICACIÓ ECONÒMICA FDM	MARIA ANGELES VIDAL RUIZ	06/05/2016	ACCVCA-120	5019941033794638581
DIRECTOR/A GERENT - GERENCIA FUNDACIÓ ESPORTIVA MUNICIPAL	JOSE VICENTE BERLANGA ARONA	09/05/2016	ACCVCA-120	7739896112243913971



Id. Document: 1u4k sig0 HBMo r9FJ z2HF w930 3yc=
 CÒPIA INFORMATIVA (NO VERIFICABLE EN SEU ELECTRÒNICA)

Bankia

D. Carlos Torrijos Rubi, Subdirector de la Sucursal núm. 6171 de Bankia, S.A., entidad domiciliada en C/ Pintor Sorolla, 8 - 46002 Valencia, inscrita en el Registro Mercantil de Valencia, Tomo 9.341, Libro 6.623, Folio 104, Inscripción 183, Sección General, Hoja: V-17.274. CIF: A-14010342,

CERTIFICA: Que, según consta en los antecedentes que obran en poder de esta Entidad

Fundación Deportiva Municipal con CIF número P-9625205-A

es titular de la cuenta número 20386171736000331614, que se abrió en esta Oficina el día 16/01/1997 y que a día 31 de Diciembre de 2015 presentaba un saldo de 5.091,32 Euros (Cinco Mil noventa y un euros con treinta y dos céntimos de €).

Para que conste, a petición de los interesados, y a efectos de su presentación en donde pueda interesar, expide el presente documento en Valencia a 16 de Febrero de 2016

Inscrita en el Registro Mercantil de Valencia, Tomo 9.341, Libro 6.623, Folio 104, Inscripción 183, Sección General, Hoja: V-17.274. CIF: A-14010342

MOD. PL.2072-0 PAG. 1 DE 1

Signat electrònicament per:

Antefirma	Nom	Data	Emissor cert	Núm. sèrie cert
CAP SECCIÓ - SECCIÓ PLANIFICACIÓ ECONÒMICA FDM	MARIA ANGELES VIDAL RUIZ	06/05/2016	ACCVCA-120	5019941033794638581
DIRECTOR/A GERENT - GERENCIA FUNDACIÓ ESPORTIVA MUNICIPAL	JOSE VICENTE BERLANGA ARONA	09/05/2016	ACCVCA-120	7739896112243913971



Id. Document: 1u4k sig0 HBMo r9FJ z2HF w930 3yc=
CÓPIA INFORMATIVA (NO VERIFICABLE EN SEU ELECTRÒNICA)

ENTIDAD LOCAL: F.D.M.	PROVINCIA VALENCIA	EJERCICIO:	2015
CONCILIACION BANCARIA AL	31/12/2015		
BANCO: BANKIA	C/C Nº 2038/6171/706000253360		
SALDO AL:	31/12/2015 SEGUN EXTRACTO BANCARIO		2.435,98 (A)
MAS: COBROS CONTABILIZADOS POR LA ENTIDAD LOCAL Y NO POR EL BANCO			0,00 (B)
FECHA ENTIDAD	FECHA BANCO	CONCEPTO	IMORTE
-----	-----	-----	0,00
MENOS: PAGOS CONTABILIZADOS POR ENTIDAD LOCAL Y NO POR EL BANCO			0,00 (C)
Nº M.P.	FECHA ENTIDAD	CONCEPTO	IMORTE
-----	-----	-----	0,00
MENOS: COBROS CONTABILIZADOS POR EL BANCO Y NO POR LA ENTIDAD LOCAL			0,00 (D)
FECHA ENTIDAD	FECHA BANCO	CONCEPTO	IMORTE
-----	-----	-----	0,00
MAS: PAGOS CONTABILIZADOS POR EL BANCO Y NO POR LA ENTIDAD LOCAL			0,00 (E)
FECHA ENTIDAD	FECHA BANCO	CONCEPTO	IMORTE
-----	-----	-----	0,00
SALDO CONCILIADO AL: 31/12/2015 (A)+(B)-(C)-(D)+(E)			2.435,98 (F)
SALDO AL: 31/12/2015 SEGUN LA ENTIDAD LOCAL			2.435,98 (G)
DIFERENCIA (F)-(G)			0,00

Valencia a 22 de febrero de 2016

LA PRESIDENTA
DELEGADA

EL INTERVENTOR
DELEGADO

EL TESORERO

Signat electrònicament per:

Antefirma	Nom	Data	Emissor cert	Núm. sèrie cert
CAP SECCIÓ - SECCIÓ PLANIFICACIÓ ECONÒMICA FDM	MARIA ANGELES VIDAL RUIZ	06/05/2016	ACCVCA-120	5019941033794638581
DIRECTOR/A GERENT - GERENCIA FUNDACIÓ ESPORTIVA MUNICIPAL	JOSE VICENTE BERLANGA ARONA	09/05/2016	ACCVCA-120	7739896112243913971



Bankia

Id. Document: 1u4k sig0 HBMo r9FJ z2HF w930 3yc=
CÓPIA INFORMATIVA (NO VERIFICABLE EN SEU ELECTRÒNICA)

D. Carlos Torrijos Rubi, Subdirector de la Sucursal núm. 6171 de Bankia, S.A., entidad domiciliada en C/ Pintor Sorolla, 8 - 46002 Valencia, inscrita en el Registro Mercantil de Valencia, Tomo 9.341, Libro 6.623, Folio 104, Inscripción 183, Sección General, Hoja: V-17.274. CIF: A-14010342.

CERTIFICA: Que, según consta en los antecedentes que obran en poder de esta Entidad

Fundación Deportiva Municipal con CIF número P-9625205-A

es titular de la cuenta número 20386171706000253360, que se abrió en esta Oficina el día 20/01/1982 y que a día 31 de Diciembre de 2015 presentaba un saldo de 2.435,98 Euros (Dos Mil cuatrocientos treinta y cinco euros con noventa y ocho céntimos de €).

Para que conste, a petición de los interesados, y a efectos de su presentación en donde pueda interesar, expide el presente documento en Valencia a 16 de Febrero de 2016

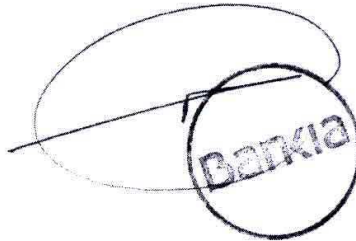

Inscrita en el Registro Mercantil de Valencia Tomo 9.341 Libro 6.623 Hoja: 104 Inscripción: 183 Sección General Hoja: V-17.274 CIF: A-14010342

MOD: PL-2672-0 PAG: 1 DE 1

Signat electrònicament per:

Antefirma	Nom	Data	Emissor cert	Núm. sèrie cert
CAP SECCIÓ - SECCIÓ PLANIFICACIÓ ECONÒMICA FDM	MARIA ANGELES VIDAL RUIZ	06/05/2016	ACCVCA-120	5019941033794638581
DIRECTOR/A GERENT - GERENCIA FUNDACIÓ ESPORTIVA MUNICIPAL	JOSE VICENTE BERLANGA ARONA	09/05/2016	ACCVCA-120	7739896112243913971



Id. Document: 1u4k sig0 HBMo r9FJ z2HF w930 3yc=
CÓPIA INFORMATIVA (NO VERIFICABLE EN SEU ELECTRÒNICA)

ENTIDAD LOCAL: F.D.M.	PROVINCIA VALENCIA	EJERCICIO:	2015
CONCILIACION BANCARIA AL		31/12/2015	
BANCO: BANKIA	C/C 2038/6171/756000331965		
SALDO AL:	31/12/2015 SEGUN EXTRACTO BANCARIO		20.645,57 (A)
MAS: COBROS CONTABILIZADOS POR LA ENTIDAD LOCAL Y NO POR EL BANCO			0,00 (B)
Nº MI	FECHA ENTIDAD	CONCEPTO	IMORTE
-----	-----	-----	0,00
MENOS: PAGOS CONTABILIZADOS POR ENTIDAD LOCAL Y NO POR EL BANCO			3.449,34 (C)
Nº M.P.	FECHA ENTIDAD	CONCEPTO	IMORTE
1850	30-12-15	REPOSICION FONDOS ANTICIPO CAJA	576,86
1851	30-12-15	REPOSICION FONDOS ANTICIPO CAJA	2.655,58
1854	30-12-15	REPOSICION FONDOS ANTICIPO CAJA	216,90
MENOS: COBROS CONTABILIZADOS POR EL BANCO Y NO POR LA ENTIDAD LOCAL			0,00 (D)
FECHA ENTIDAD	FECHA BANCO	CONCEPTO	IMORTE
-----	-----	-----	0,00
MAS: PAGOS CONTABILIZADOS POR EL BANCO Y NO POR LA ENTIDAD LOCAL			7.286,58 (E)
FECHA ENTIDAD	FECHA BANCO	CONCEPTO	IMORTE
	02-05-13	RECIBO DE GAS	28,66
	31-07-13	RECIBO DE GAS	6.713,20
	30-08-13	RECIBO DE GAS	405,88
	19-03-14	RECIBO DE GAS	138,84
SALDO CONCILIADO AL: 31/12/2015 (A)+(B)-(C)-(D)+(E)			24.482,81 (F)
SALDO AL:	31/12/2015	SEGUN LA ENTIDAD LOCAL	24.482,81 (G) ✓
DIFERENCIA (F)-(G)			0,00

Valencia a 22 de febrero de 2016

LA PRESIDENTA
DELEGADA

EL INTERVENTOR
DELEGADO

EL TESORERO

Signat electrònicament per:

Antefirma	Nom	Data	Emissor cert	Núm. sèrie cert
CAP SECCIÓ - SECCIÓ PLANIFICACIÓ ECONÒMICA FDM	MARIA ANGELES VIDAL RUIZ	06/05/2016	ACCVCA-120	5019941033794638581
DIRECTOR/A GERENT - GERENCIA FUNDACIÓ ESPORTIVA MUNICIPAL	JOSE VICENTE BERLANGA ARONA	09/05/2016	ACCVCA-120	7739896112243913971



Bankia

D. Carlos Torrijos Rubi, Subdirector de la Sucursal núm. 6171 de Bankia, S.A., entidad domiciliada en C/ Pintor Sorolla, 8 - 46002 Valencia, inscrita en el Registro Mercantil de Valencia, Tomo 9.341, Libro 6 623, Folio 104, Inscripción 183, Sección General, Hoja: V-17 274, CIF: A-14010342.

CERTIFICA: Que, según consta en los antecedentes que obran en poder de esta Entidad

Fundación Deportiva Municipal con CIF número P-9625205-A

es titular de la cuenta número 20386171756000331965, que se abrió en esta Oficina el día 29/09/1981 y que a día 31 de Diciembre de 2015 presentaba un saldo de 20.645,57 Euros (Veinte mil seiscientos cuarenta y cinco euros con cincuenta y siete céntimos de €).

Para que conste, a petición de los interesados, y a efectos de su presentación en donde pueda interesar, expide el presente documento en Valencia a 16 de Febrero de 2016

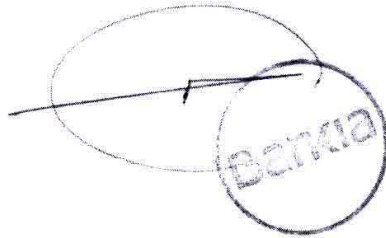

Inscrita en el Registro Mercantil de Valencia, Tomo 9.341, Libro 6.623, Folio 104, Inscripción 183, Sección General, Hoja: V-17 274, CIF: A-14010342

Signat electrònicament per:

Antefirma	Nom	Data	Emissor cert	Núm. sèrie cert
CAP SECCIÓ - SECCIÓ PLANIFICACIÓ ECONÒMICA FDM	MARIA ANGELES VIDAL RUIZ	06/05/2016	ACCVCA-120	5019941033794638581
DIRECTOR/A GERENT - GERENCIA FUNDACIÓ ESPORTIVA MUNICIPAL	JOSE VICENTE BERLANGA ARONA	09/05/2016	ACCVCA-120	7739896112243913971



Id. Document: N+OE JNQC 2910 PASq ezvz tMac Bx8=
CÒPIA INFORMATIVA (NO VERIFICABLE EN SEU ELECTRÒNICA)

DECRETO

A la vista de la documentación presentada por la Sección de Planificación de la Fundación Deportiva Municipal, relativa a las Cuentas Anuales del Organismo Autónomo Fundación Deportiva Municipal, del ejercicio 2015, esta Presidencia, dispone se lleven a cabo las actuaciones necesarias para su aprobación.

Signat electrònicament per:

Antefirma	Nom	Data	Emissor cert	Núm. sèrie cert
PRESIDENT/A DELEGAT/DA - FUNDACIÓ ESPORTIVA MUNICIPAL	MARIA TERESA GIRAU MELIA	09/05/2016	ACCVCA-120	8670890153366267612



UNITAT 70002 - FUNDACION DEPORTIVA MUNICIPAL		
EXPEDIENT E-70002-2016-000176-00	PROPOSTA NÚM. 1	REQ. FISC. /INF. S
ASSUMPTE COMPTES ANUALS 2015 FDM		
ÒRGAN COMPETENT FUNDACIÓ ESPORTIVA MUNICIPAL DE VALÈNCIA - JUNTA RECTORA		

Visto el informe de la Intervención Delegada sobre la Cuenta General del Presupuesto de la Fundación Deportiva Municipal, así como los artículos. 208 y siguientes del Texto Refundido de la Ley Reguladora de las Haciendas Locales; así como la Regla 44 y siguientes de la vigente Instrucción de Contabilidad Local (ICAL 2013), en el ejercicio de las atribuciones que me otorga el artículo 12 apartado j) de los Estatutos de la Fundación Deportiva Municipal, y en cumplimiento del artículo 15 apartado d) de los mismos,

De conformitat amb els anteriors fets i fonaments de dret, es formula la següent proposta d'acord: /

De conformidad con los anteriores hechos y fundamentos de derecho, se formula la siguiente propuesta de acuerdo:

1º.- Aprobar, de acuerdo con lo dispuesto en el Real Decreto Legislativo 2/2004, de 5 de marzo, por el que se aprueba el Texto Refundido de la Ley Reguladora de las Haciendas Locales, el expediente de la Cuenta General del Presupuesto de la Fundación Deportiva Municipal correspondiente al año 2015 elaborada conforme a lo dispuesto en los artículos 208 y siguientes del citado texto legal y la Regla 44 y siguientes de la Instrucción de Contabilidad en vigor, que incluye los siguientes documentos:

A) BALANCE

B) CUENTA DEL RESULTADO ECONÓMICO-PATRIMONIAL

C) ESTADO DE CAMBIOS EN EL PATRIMONIO NETO

1. Estado total de cambios en el patrimonio neto

2. Estado de ingresos y gastos reconocidos

3. Estado de operaciones con la entidad o entidades propietarias

D) ESTADO DE FLUJOS DE EFECTIVO

Signat electrònicament per:

Antefirma	Nom	Data	Emissor cert	Núm. sèrie cert
CAP SECCIÓ - SECCIÓ PLANIFICACIÓ ECONÒMICA FDM	MARIA ANGELES VIDAL RUIZ	09/05/2016	ACCVCA-120	5019941033794638581
DIRECTOR/A GERENT - GERENCIA FUNDACIÓ ESPORTIVA MUNICIPAL	JOSE VICENTE BERLANGA ARONA	09/05/2016	ACCVCA-120	7739896112243913971
SECRETARI/A DELEGAT/DA - SECRETARIA FUNDACIÓ ESPORTIVA MUNICIPAL	ALICIA PAZ TORRES CHUST	09/05/2016	ACCVCA-120	3260078728062657883
PRESIDENT/A DELEGAT/DA - FUNDACIÓ ESPORTIVA MUNICIPAL	MARIA TERESA GIRAU MELIA	09/05/2016	ACCVCA-120	8670890153366267612



E) ESTADO DE LIQUIDACIÓN DEL PRESUPUESTO

F) MEMORIA

1. Organización
2. Gestión indirecta de servicios públicos
3. Bases de presentación de las cuentas
4. Normas de reconocimiento y valoración
5. Inmovilizado material
6. Patrimonio público del suelo
7. Inversiones inmobiliarias
8. Inmovilizado intangible
9. Arrendamientos financieros y otras operaciones de naturaleza similar
10. Activos financieros
11. Pasivos financieros
12. Coberturas contables
13. Activos construidos o adquiridos para otras entidades y otras existencias
14. Moneda extranjera
15. Transferencia, subvenciones y otros ingresos y gastos
16. Provisiones y contingencias
17. Información sobre medio ambiente
18. Activos en estado de venta
19. Presentación por actividades de la cuenta del resultado económico-patrimonial
20. Operaciones por administración de recursos por cuenta de otros entes públicos
21. Operaciones no presupuestarias de tesorería
22. Contratación administrativa. Procedimientos de adjudicación.
23. Valorares recibidos en depósito
24. Información presupuestaria
 - 24.1.-Ejercicio corriente
 - A) Presupuesto de gastos
 - A.1) Modificaciones de crédito
 - A.2) Remanentes de crédito
 - A.3) Acreedores por operaciones pendientes de aplicar a Presupuesto
 - B) Presupuesto de ingresos
 - B.1) Proceso de gestión
 - B.2) Devoluciones de ingresos
 - B.3) Compromisos de ingreso
 - 24.2.-Ejercicios cerrados

Signat electrònicament per:

Antefirma	Nom	Data	Emissor cert	Núm. sèrie cert
CAP SECCIÓ - SECCIÓ PLANIFICACIÓ ECONÒMICA FDM	MARIA ANGELES VIDAL RUIZ	09/05/2016	ACCVCA-120	5019941033794638581
DIRECTOR/A GERENT - GERENCIA FUNDACIÓ ESPORTIVA MUNICIPAL	JOSE VICENTE BERLANGA ARONA	09/05/2016	ACCVCA-120	7739896112243913971
SECRETARI/A DELEGAT/DA - SECRETARIA FUNDACIÓ ESPORTIVA MUNICIPAL	ALICIA PAZ TORRES CHUST	09/05/2016	ACCVCA-120	3260078728062657883
PRESIDENT/A DELEGAT/DA - FUNDACIÓ ESPORTIVA MUNICIPAL	MARIA TERESA GIRAU MELIA	09/05/2016	ACCVCA-120	8670890153366267612



- A) Obligaciones de presupuestos cerrados
- B) Derechos a cobrar de presupuestos cerrados
- C) Variación de resultados presupuestarios de ejercicios anteriores

24.3-Ejercicios posteriores

- A) Compromisos de gasto con cargo a presupuestos de ejercicios posteriores
- B) Compromisos de ingreso con cargo a presupuestos de ejercicios posteriores
 - B.1) Ejecución con proyectos de gasto
 - B.2) Gastos con financiación afectada
 - B.3) Remanente de Tesorería

25. Indicadores financieros, patrimoniales y presupuestarios

25.1. Indicadores financieros y patrimoniales

25.2. Indicadores presupuestarios

26. Información sobre el coste de las actividades

27. Indicadores de gestión

28. Hechos posteriores al cierre

29. Aspectos derivados de la transición a las nuevas normas contables

2º.- Remitir, a los efectos previstos en la legislación vigente, el presente expediente de Liquidación y Cuenta General del Presupuesto de la Fundación Deportiva Municipal al Ayuntamiento para su aprobación.”

Signat electrònicament per:

Antefirma	Nom	Data	Emissor cert	Núm. sèrie cert
CAP SECCIÓ - SECCIÓ PLANIFICACIÓ ECONÒMICA FDM	MARIA ANGELES VIDAL RUIZ	09/05/2016	ACCVCA-120	5019941033794638581
DIRECTOR/A GERENT - GERENCIA FUNDACIÓ ESPORTIVA MUNICIPAL	JOSE VICENTE BERLANGA ARONA	09/05/2016	ACCVCA-120	7739896112243913971
SECRETARI/A DELEGAT/DA - SECRETARIA FUNDACIÓ ESPORTIVA MUNICIPAL	ALICIA PAZ TORRES CHUST	09/05/2016	ACCVCA-120	3260078728062657883
PRESIDENT/A DELEGAT/DA - FUNDACIÓ ESPORTIVA MUNICIPAL	MARIA TERESA GIRAU MELIA	09/05/2016	ACCVCA-120	8670890153366267612



O.A.M. FUNDACION DEPORTIVA MUNICIPAL

Intervención Delegada.

Asunto: Aprobación Cuenta General - Ejercicio 2015 de la Fundación Deportiva Municipal.

INTRODUCCIÓN

Con fecha 6 de mayo de 2016 se remite a esta Intervención Delegada el expediente relativo a la aprobación de la Cuenta General correspondiente al ejercicio 2015 para informe y posterior consideración de la Junta Rectora del O.A.M.

Conforme al artículo 208 del Texto Refundido de la Ley Reguladora de las Haciendas Locales aprobado por RDL 2/2004, de 5 de marzo (TRLRHL), las Entidades Locales, a la terminación del ejercicio presupuestario, formarán la Cuenta General que pondrá de manifiesto la gestión realizada en los aspectos económico, financiero, patrimonial y presupuestario.

Integran la Cuenta General de la Entidad, entre otros, las cuentas anuales del Organismo Autónomo Fundación Deportiva Municipal, recogidas en la Regla 45 de la Instrucción del Modelo Normal de Contabilidad Local aprobada por Orden HAP/1781/2013 y que se adjuntan:

- a) El Balance a 31/12/2015.
- b) La Cuenta del resultado económico-patrimonial.
- c) El Estado de Cambios del Patrimonio Neto
- d) El Estado de Flujos de Efectivo
- e) El Estado de Liquidación del Presupuesto.
- f) La Memoria.

Igualmente se adjunta la siguiente documentación:

- a) Actas de arqueo de fin de ejercicio.
- b) Certificaciones bancarias del saldo al final del ejercicio y estados conciliatorios con la contabilidad, en su caso.

Los estados y cuentas que se rinden son los derivados del Sistema de Información Contable y han sido elaborados siguiendo las normas y ajustándose a los modelos que se establecen en la Tercera Parte del Plan General de Contabilidad Pública adaptado a la Administración local anexo a la Instrucción del Modelo Normal de Contabilidad Local (en adelante, ICAL).

La Presidencia del Organismo Autónomo como cuentadante, ha procedido a la rendición de los estados y cuentas del mismo antes del 15 de mayo del ejercicio siguiente a que corresponden tal y como establece el artículo 212.1 TRLHL. La responsabilidad del cuentadante, conforme la Regla 50.2 de la Instrucción del Modelo Normal de Contabilidad Local, alcanza a la veracidad de la información contable y la obligación de rendir las cuentas en el plazo establecido.

Signat electrònicament per:

Antefirma	Nom	Data	Emissor cert	Núm. sèrie cert
TÈCNIC DELEGAT DE LA INTERVENCIÓ - SECC. D'INTERVENCIIONS DELEGADES	JOSE JAIME AGUSTIN VALLES	09/05/2016	ACCVCA-120	4770229108536211500



LEGISLACIÓ APLICABLE

- El artículo 116 de la Ley 7/1985, de 2 de abril, Reguladora de las Bases del Régimen Local, sobre sometimiento de las cuentas anuales a la Comisión Especial de Cuentas.
- Los artículos 133 a 136 de la Ley 7/1985, de 2 de abril, Reguladora de las Bases del Régimen Local, sobre criterios y órganos responsables de la gestión económica financiera en los municipios de gran población.
- Los artículos 208 y siguientes del Real Decreto Legislativo 2/2004, de 5 de marzo, por el que se aprueba el Texto Refundido de la Ley Reguladora de las Haciendas Locales, donde se regula la formación, contenido y rendición de la Cuenta General de las Entidades locales.
- Las Reglas 44 a 51 de la Orden HAP/1781/2013, de 3 de octubre, por la que se aprueba la Instrucción del Modelo Normal de Contabilidad Local, sobre documentos, plazos y responsables en la rendición de la Cuenta General.
- La Tercera parte del Anexo de la Orden HAP/1781/2013, de 3 de octubre, por la que se aprueba la Instrucción del Modelo Normal de Contabilidad Local ("Cuentas Anuales"), sobre modelo e información que contienen los estados de cuentas anuales.

ANÁLISIS DE LA INFORMACIÓN CONTENIDA EN LA CUENTA GENERAL DEL O.A.M. FUNDACION DEPORTIVA MUNICIPAL.

Las especificidades de la Liquidación del Presupuesto, que requieren aprobación individualizada por Resolución de Alcaldía, se tratan en el Informe completo de Liquidación del Presupuesto de 2015 del Organismo Autónomo.

En cuanto a los demás componentes de la Cuenta General hay que señalar lo siguiente: los estados incluidos en las Cuentas Anuales derivan por un lado de la información proporcionada por la Contabilidad financiero –patrimonial (Balance, Cuenta de Resultado económico-patrimonial, Estados de Cambios del Patrimonio neto y Estado de Flujos de Efectivo) y por otro de la que se obtienen de la Contabilidad administrativo-presupuestaria (Liquidación del Presupuesto y sus estados derivados, resultado presupuestario y Remante de Tesorería).

Los estados e información presentada ha sido la siguiente:

Signat electrònicament per:

Antefirma	Nom	Data	Emissor cert	Núm. sèrie cert
TÈCNIC DELEGAT DE LA INTERVENCIÓ - SECC. D'INTERVENCIIONS DELEGADES	JOSE JAIME AGUSTIN VALLES	09/05/2016	ACCVCA-120	4770229108536211500



BALANCE

Se presenta el balance distinguiendo entre activo -donde figuran todos los bienes y derechos no corrientes y corrientes-, pasivo -no corrientes y corrientes exigibles-, y el patrimonio neto, con el siguiente resumen:

ACTIVO		PATRIMONIO NETO Y PASIVO	
Activo no corriente	2.508.533,62.-€.	Patrimonio Neto	3.213.512,31.-€.
Activo corriente	2.607.169,16.-€	Pasivo no corriente	164.266,41.-€.
		Pasivo corriente	1.737.924,06.-€.
Total Activo	5.115.702,78.-€.	Total Patrimonio Neto y Pasivo	5.115.702,78.-€.

En el Activo, destacar el reflejo de la cuenta 430 del Balance recoge los saldos pendientes de cobro a 31 de diciembre de los Deudores por Derechos Reconocidos del ejercicio corriente (Cta. 4300, por 2.325.499,60.-€.) y de ejercicios cerrados (Cta. 4310 por 82.209,28.-€), cuyo origen es reflejo de los derechos reconocidos pendientes de cobro que figuran en la liquidación del presupuesto, tanto en corriente como en cerrados.

En lo que respecta a las Inversiones destinadas al uso general ascienden a 2.508.533,62.-€, incluyendo Terrenos, Construcciones, Infraestructuras y otro inmovilizado material destinados a la actividad propia del Organismo Autónomo (Maquinaria, Utillaje, Mobiliario, Equipos para el Procesamiento de la Información y Elementos de Transporte).

Respecto al efectivo y otros activos líquidos equivalentes (Cuentas 571 y 574) son objeto de detalle en el punto dedicado a “Actas de Arqueo y Certificaciones bancarias”, junto con el oportuno estado conciliatorio.

En el Pasivo y Patrimonio Neto, el Patrimonio alcanza la cifra de 3.376.025,74 €. Los Resultados de ejercicios anteriores presentan un saldo negativo de -1.345.231,18.-€, el del propio ejercicio 2015 de 1.182.717,75.-€.

En la parte del Pasivo, respecto a los acreedores, las fianzas recibidas a corto plazo tienen un saldo de 116.195,66 €, mientras que los depósitos recibidos largo plazo se sitúa en la cantidad de 164.266,41.-€.

La cuenta 40 del Balance recoge los saldos pendientes de pago a 31 de diciembre de los Acreedores Presupuestarios por obligaciones reconocidas, del ejercicio corriente y de ejercicios cerrados, que recoge las obligaciones reconocidas pendientes de pago que figuran en la liquidación del presupuesto, tanto en corriente como en cerrados.

Signat electrònicament per:

Antefirma	Nom	Data	Emissor cert	Núm. sèrie cert
TÈCNIC DELEGAT DE LA INTERVENCIÓ - SECC. D'INTERVENCIIONS DELEGADES	JOSE JAIME AGUSTIN VALLES	09/05/2016	ACCVCA-120	4770229108536211500



CUENTA DEL RESULTADO ECONÓMICO-PATRIMONIAL

Supone la comparación de ingresos y gastos en sentido económico, entendidos como variaciones del neto patrimonial derivadas de las operaciones de gestión, y se presenta conforme al modelo recogido en la ICAL, diferenciando entre:

- Ingresos de Gestión Ordinaria: 13.082.973,99.-€.

En su mayor medida viene determinado por la transferencias principalmente del Ayuntamiento de Valencia (11.278.163,57.-€.) y por precios públicos por prestación de servicios, (1.673.047,39.-€.).

- Gastos de Gestión Ordinaria: -11.884.946,77.-€.

En su mayor medida lo constituyen gastos de personal (-7.550.113,50.-€.) y gasto corriente en bienes y servicios (-3.562.761,17.-€.).

- Resultado de operaciones no financieras: 1.198.027,22.-€.

- Resultado (ahorro o desahorro) neto del ejercicio: 1.182.717,75.-€.

ESTADOS DE CAMBIO EN EL PATRIMONIO NETO

Este nuevo estado que se incorpora en las cuentas anuales y se presenta conforme al modelo de la ICAL, informa de la cuantía y composición del patrimonio neto del Organismo Autónomo y de las causas o motivos de su variación.

Consta de tres partes:

1) Estado total de cambios en el patrimonio neto: asciende a la cantidad de **3.213.512,31.-€.**, (diferencia entre el Patrimonio neto inicial y ajustes por ingresos y gastos reconocidos en el ejercicio, operaciones patrimoniales, así como de otras variaciones en el patrimonio neto)

2) Estado de ingresos y gastos reconocidos: asciende a la cantidad de **1.182.717,75.-€.**, que es el resultado económico patrimonial, ya que no ha habido ingresos y gastos reconocidos directamente en el patrimonio neto y los traspasos a la cuenta del resultado económico patrimonial o al valor inicial de la partida cubierta

3) Estado de operaciones con la entidad o entidades propietarias: No se ha realizado operación alguna.

ESTADOS DE FLUJO DE EFECTIVO.

Este nuevo estado que se incorpora en las cuentas anuales y se presenta conforme al modelo de la ICAL, informa del origen y destino de los movimientos habidos en las partidas monetarias de activo representativas de efectivo y otros activos líquidos equivalentes, e indica la variación neta sufrida por las mismas en el ejercicio.

Signat electrònicament per:

Antefirma	Nom	Data	Emissor cert	Núm. sèrie cert
TÈCNIC DELEGAT DE LA INTERVENCIÓ - SECC. D'INTERVENCIIONS DELEGADES	JOSE JAIME AGUSTIN VALLES	09/05/2016	ACCVCA-120	4770229108536211500



Los flujos de efectivo se presentan distinguiendo entre:

- Actividades de Gestión: Asciede a la cantidad de **231.131,96.-€.**, (diferencia entre cobros y pagos resultado de la gestión ordinaria del Organismo Autónomo y aquellas otras que no se clasifican como de inversión).
- Actividades de Inversión: asciende a **-961.968,43.-€.**, (diferencia entre pagos y cobros que tienen su origen en la adquisición, enajenación o amortización de elementos del inmovilizado no financiero y de inversiones financieras).
- Actividades de Financiación: asciende a **0,00 €**, no habiéndose producido durante el ejercicio.
- Pendientes de Clasificación: asciende a **181.853,58.-€.**, (diferencia entre cobros y pagos pendientes de aplicación).
- Efecto de las variaciones de tipo de cambio: asciende a **0,00 €**, no habiéndose producido durante el ejercicio.
- Incremento/Disminución neta del efectivo y activos líquidos equivalentes al efectivo: la variación neta de efectivo asciende a **-548.982,89.-€.**, (suma de las anteriores actividades) y sumado **763.599,28.-€.**, (efectivo y activos líquidos equivalentes al efectivo al inicio del ejercicio), da como saldo definitivo la cantidad de **214.616,39.-€.**

ESTADO DE LIQUIDACIÓN DEL PRESUPUESTO

El estado de liquidación del presupuesto se presenta completo y acorde a la ICAL.

El estudio detallado sobre la liquidación y aspectos de la misma (Remanente de Tesorería, Resultado Presupuestario, Remante de Créditos,...) se encuentra desarrollado en el Informe emitido por esta Intervención en fecha 25 de febrero de 2016 con ocasión de la aprobación de la liquidación del Presupuesto del Organismo Autónomo correspondiente al 2015.

MEMORIA

La Memoria se presenta

La memoria incluye una información más amplia y detallada que la de la I.C.A.L. anterior. Se debe informar de las normas de reconocimiento y valoración aplicadas y de otra información adicional que se considere relevante para la comprensión por los usuarios de las cuentas anuales.

Se ha incorporado información sobre el medio ambiente, sobre contratación administrativa y sobre las nuevas categorías de elementos patrimoniales incorporadas. En la información presupuestaria se ha eliminado el detalle individualizado de cada uno de los gastos con financiación afectada. Se han reforzado los indicadores relativos a la situación económico-financiera de la entidad y a la gestión de los servicios públicos, manteniéndose casi en su totalidad los indicadores presupuestarios. En concreto, el “período medio de pago” y el “período medio de cobro”, con nueva fórmula para su elaboración, se han trasladado del grupo de indicadores presupuestarios al grupo de indicadores financieros y patrimoniales, debido a que su nueva configuración incluye tanto pagos y cobros por operaciones presupuestarias como no presupuestarias.

Signat electrònicament per:

Antefirma	Nom	Data	Emissor cert	Núm. sèrie cert
TÈCNIC DELEGAT DE LA INTERVENCIÓ - SECC. D'INTERVENCIIONS DELEGADES	JOSE JAIME AGUSTIN VALLES	09/05/2016	ACCVCA-120	4770229108536211500



En relación con el “período medio de pago” que pasa a llamarse “período medio de pago a acreedores comerciales”, denominación más ajustada a su nueva configuración, hay que destacar que será el mismo período medio de pago que las entidades locales deben elaborar a efectos del control de la morosidad en las operaciones comerciales, pero referido a todo el ejercicio y a las operaciones comerciales en su conjunto. Asimismo, se ha añadido un apartado de información sobre el coste de las actividades

ACTAS DE ARQUEO Y CERTIFICACIONES BANCARIAS REFERIDAS A FIN DEL EJERCICIO 2015. ESTADO CONCILIATORIO.

Esta información complementaria se adjunta en virtud de la Regla 45.3 del ICAL.

Consta en el expediente documentos de:

- Resumen General de Tesorería,
- Movimientos, y
- Existencias de la Tesorería.

Todo ello referido del 1 al 31 de diciembre de 2015, de las cuentas 5710 “*Bancos e instituciones de crédito. Cuentas operativas*” y 5751 “*Bancos e instituciones de crédito. Cuentas restringidas de pagos-Anticipos de caja fija*”

Para cada una de estas cuentas que figuran en el Estado de Tesorería, se aportan certificados de las entidades bancarias de los saldos existentes a favor del referido Organismo Autónomo a 31 de diciembre de 2015.

Al existir discrepancia entre los saldos de certificaciones bancarias y los saldos contables, se adjunta el oportuno estado conciliatorio suscrito por el Tesorero, el Interventor y la Presidencia del Organismo, como Ordenador de pagos.

CONCLUSIONES

Pese a la premura de tiempo en que ha tenido que redactarse el presente informe, esta Intervención Delegada considera que la información financiera contenida en la Cuenta General del O.A.M., Fundación Deportiva Municipal, se presenta en su conjunto adecuadamente y ajustándose su contenido a lo establecido en la vigente normativa, habiéndose aplicado correctamente en general los principios contables establecidos en el Plan General de Contabilidad Pública adaptado a la Administración Local, y utilizando los modelos establecidos su Tercera Parte.

También se ha observado en la información a incluir en la Cuenta General del 2015, la Disposición Transitoria 3ª de la Orden HAP/1781/2013 por la que se aprueba la Instrucción del Modelo Normal de Contabilidad local, sobre la no inclusión de cifras relativas a ejercicios anteriores en aquellos estados que incluyan información comparativa; y la nota adicional en la Memoria.

Valencia, 6 de mayo de 2016.
EL INTERVENTOR DELEGADO,

Fdo: José Jaime Agustín Valles.

Signat electrònicament per:

Antefirma	Nom	Data	Emissor cert	Núm. sèrie cert
TÈCNIC DELEGAT DE LA INTERVENCIÓ - SECC. D'INTERVENCIIONS DELEGADES	JOSE JAIME AGUSTIN VALLES	09/05/2016	ACCVCA-120	4770229108536211500



ÒRGAN FUNDACIÓ ESPORTIVA MUNICIPAL DE VALÈNCIA - JUNTA RECTORA		
DATA 12/05/2016	CARÀCTER SESSIÓ ORDINÀRIA	NÚM. ORDE 3

UNITAT 70002 - FUNDACION DEPORTIVA MUNICIPAL	
EXPEDIENT E-70002-2016-000176-00	PROPOSTA NÚM. 1
ASSUMPTE Presidència proposa s'aprove l'expedient corresponent al Compte General 2015 de l'Organisme Autònom Fundació Esportiva Municipal.	

RESULTAT APROVAT	CODI FDM-J-O-00003
-------------------------	---------------------------

Visto el informe de la Intervención Delegada sobre la Cuenta General del Presupuesto de la Fundación Deportiva Municipal, así como los artículos. 208 y siguientes del Texto Refundido de la Ley Reguladora de las Haciendas Locales; así como la Regla 44 y siguientes de la vigente Instrucción de Contabilidad Local (ICAL 2013), en el ejercicio de las atribuciones que me otorga el artículo 12 apartado j) de los Estatutos de la Fundación Deportiva Municipal, y en cumplimiento del artículo 15 apartado d) de los mismos,

De conformitat amb els anteriors fets i fonaments de Dret, s'acorda: /

De conformidad con los anteriores hechos y fundamentos de Derecho, se acuerda:

1º.- Aprobar, de acuerdo con lo dispuesto en el Real Decreto Legislativo 2/2004, de 5 de marzo, por el que se aprueba el Texto Refundido de la Ley Reguladora de las Haciendas Locales, el expediente de la Cuenta General del Presupuesto de la Fundación Deportiva Municipal correspondiente al año 2015 elaborada conforme a lo dispuesto en los artículos 208 y siguientes del citado texto legal y la Regla 44 y siguientes de la Instrucción de Contabilidad en vigor, que incluye los siguientes documentos:

A) BALANCE

B) CUENTA DEL RESULTADO ECONÓMICO-PATRIMONIAL

C) ESTADO DE CAMBIOS EN EL PATRIMONIO NETO

1. Estado total de cambios en el patrimonio neto

2. Estado de ingresos y gastos reconocidos

Signat electrònicament per:

Antefirma	Nom	Data	Emissor cert	Núm. sèrie cert
SECRETARIA DELEGADA - FUNDACIÓ ESPORTIVA MUNICIPAL	ALICIA PAZ TORRES CHUST	13/05/2016	ACCVCA-120	3260078728062657883