



# 3. LAGO DE EL SALER (ESTANY DEL PUJOL)

RUTA TURÍSTICA POR POBLES DEL SUD – EL SALER

**V** TURISMO DE BARRIOS

## PLANO GENERAL DE LA RUTA

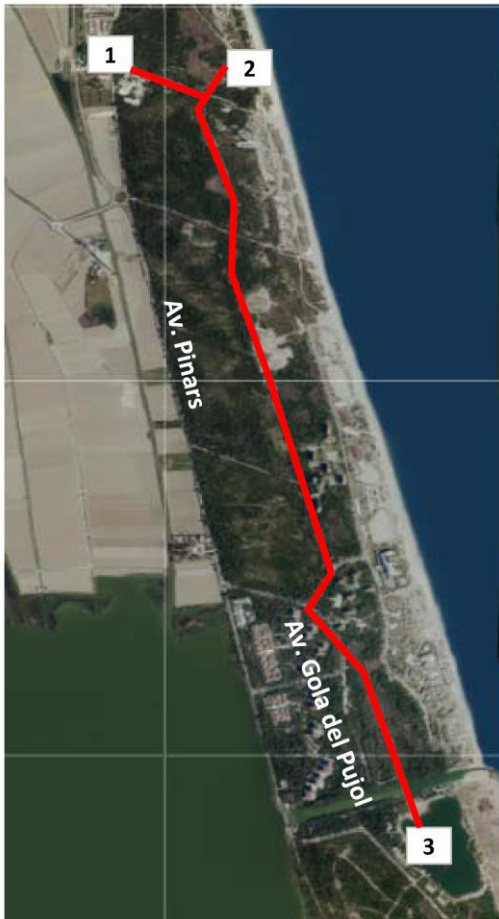

## SITUACIÓN DEL RECURSO TURÍSTICO

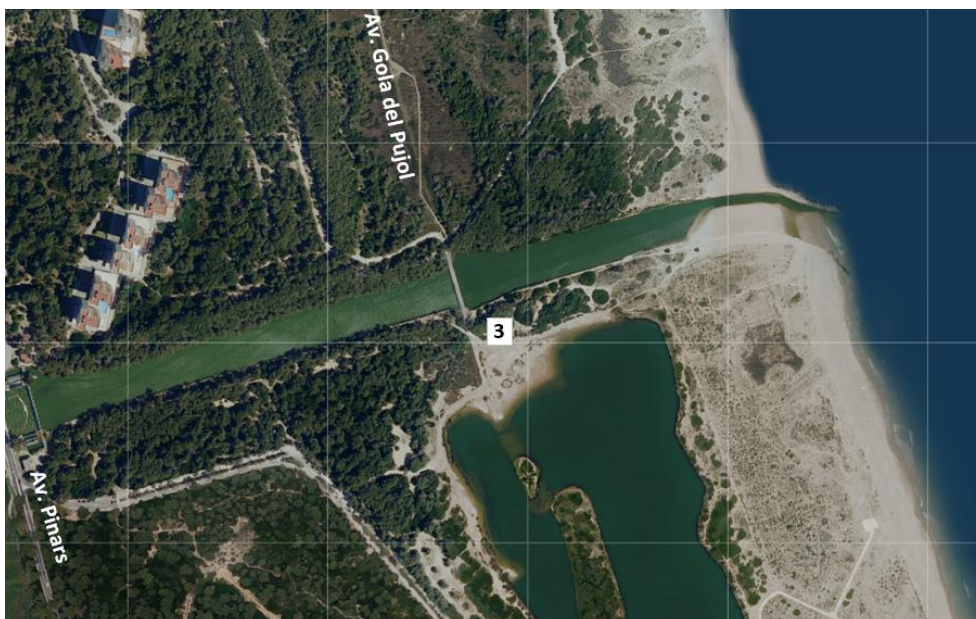

AJUNTAMENT DE VALÈNCIA

## HISTORIA

En 1962 el Ayuntamiento de València inició un proyecto de urbanización de la Devesa del Saler, para convertirla en una zona turística y de veraneo. Se llegaron a construir viales y algunas torres de viviendas, pero las protestas vecinales, de expertos medioambientalistas e incluso de Félix Rodríguez de la Fuente hicieron que el proyecto se paralizara unos años después.

Entre aquellas actuaciones estuvo comprendida la construcción de un lago artificial (**fotos 1 y 2**) junto a la gola del Pujol (canal que comunica el lago con el mar, regulado mediante compuertas) (**fotos 3 y 4**), sobre una antigua mallada.

Se denominan malladas en esta zona a zonas llanas deprimidas que quedan entre la línea de dunas variables, más cercanas al mar, y la línea de dunas fijas, más próximas a la Albufera. Estos espacios presentan un particular ecosistema, con un suelo húmedo o seco según las estaciones del año, y precisamente en sus bordes crece el *borró* (*Spartina versicolor*), la planta usada habitualmente para cubrir el tejado de las barracas. También de sus suelos se obtenía la tosca con la que se hacían los suelos de estas viviendas tradicionales valencianas.

Durante el intenso proceso de restauración paisajística llevado a cabo en esta zona las dos últimas décadas, se decidió mantener este lago artificial, inicialmente previsto como puerto deportivo, como reserva natural, pues tras paralizarse aquella construcción y ejecutarse la posterior renaturalización del lago, este se ha convertido en una excelente zona de cría de numerosas especies de aves, algunas de ellas en un estado vulnerable de conservación. De hecho, el acceso a las orillas del lago está prohibido, para que los visitantes no causen molestias a la fauna existente y también porque el baño en su interior resulta peligroso.

El lago se ha renombrado como “estany del Pujol”, haciendo referencia al topónimo principal de la zona. *Pujol* significa en valenciano montículo o colina, y se refiere a las altas dunas que existen junto a la salida de la gola del mismo nombre. Estas dunas o *montanyar del Pujol* alcanzan los 9,5 m de altura y se salvaron de la destrucción provocada por el proyecto de urbanización.

Vale la pena relajarse recorriendo el camino perimetral del lago, una vez hemos cruzado la gola del Pujol, y disfrutar de los diferentes itinerarios señalizados (**fotos 5 y 6**) que existen en la zona, tanto botánicos como históricos, paisajísticos y ornitológicos. Muy cerca, en la confluencia de la Gola del Pujol con la Albufera, encontraremos uno de los embarcaderos más conocidos y frecuentados de todo el lago, con una típica barraca valenciana recientemente restaurada (**foto 7**), y podremos recrearnos con una bella puesta de sol (**foto 8**), además de realizar un paseo en barca en un *albuferenc* (embarcación artesana, propia del lago).

Si ampliamos nuestro itinerario hacia el sur, podremos disfrutar de la playa de la Garrofera y llegar hasta el Casal d’Esplai, una construcción que en la actualidad aloja un albergue en la zona más protegida y biológicamente más completa de la Devesa del Saler. La playa cuenta con 1,5 km de arena fina con zonas de gravilla, rodeada de dunas y pinares, y debe tenerse en cuenta que el primer tramo es naturista.

## INFORMACIÓN GENERAL

**Dirección:** Acceso a través de la avenida Gola del Pujol y la avenida de los Pinares

## ACCESIBILIDAD

**Aparcamiento:** Existen diversas plazas de aparcamiento de discapacitados en el parking de acceso

**Acceso:** : Existen pasarelas y rampas de acceso adaptadas para discapacitados.





FOTOS 1 Y 2. El lago o *estany* del Pujol



**FOTOS 3 Y 4.** La gola del Pujol





FOTO 5. Cartelería informativa del Parque Natural de la Albufera



FOTO 6. Vista del entorno





**FOTOS 7 Y 8.** Embarcadero y mirador de la Gola del Pujol. Vistas del atardecer (foto 8: Visit Valencia)

