

C215PL/22/00348 PIREP "Nave 1 Parque Central"

- **Bases y convocatoria**

Orden TMA/178/2022 de 28 de febrero de 2022

<https://www.infosubvenciones.es/bdnstrans/GE/es/convocatoria/614583>

Beneficiario: Ayuntamiento de València

Inversión total: 6.258.161,68 €

Importe de la ayuda: 3.000.000 €

- **Descripción de la actuación**

Habilitación para centro deportivo de la Nave 1 del Parque Central. Recuperación de edificios en desuso, generando un doble impacto en su entorno, uno por el uso que se le da como instalación deportiva de las que se carecen en los barrios de proximidad y otra la utilidad por el servicio que prestará a un gran número de usuarios, que se beneficiarán de la intervención.

La intervención consiste en habilitar un centro deportivo en el interior de una de las Naves Ferroviarias existentes del Parque Central de València. Estas Naves en la actualidad ya están rehabilitadas y son un espacio diáfano sin uso.

La intervención que se ha diseñado, consiste en realizar un "edificio dentro del edificio", de tal forma que se le dote de una piscina climatizada en su interior, un pabellón deportivo y salas.

Por lo anterior, referente a la envolvente del edificio, y con la condición de cerramientos en contacto con el aire, únicamente se ha considerado la mejora de los vidrios de las carpinterías de la Nave 1 como medida de eficiencia energética, ya que no se actúa ni en los muros, ni en las carpinterías exteriores ni en la cubierta. Este punto se ha enmarcado dentro de la actuación tipo B al interpretar que se trata de intervenciones destinadas a mejorar la sostenibilidad ambiental en materia de agua, uso de materiales, gestión de residuos, adaptación al cambio climático y protección de la biodiversidad, con coeficiente de contribución climática del 40 %, tal y como se indica en el artículo 7 de la ORDEN TMA/178/2022 de 28 de febrero.



- **Localización**

39.45889933181978, -0.37868097802222017

Nave 1, Parque Central, València

- **Situación ex ante**



NAVE 1

- **Situación ex post**

Habilitación para Centro Deportivo de la Nave 1 del Parque Central (con piscina, salas y pista polivalente)

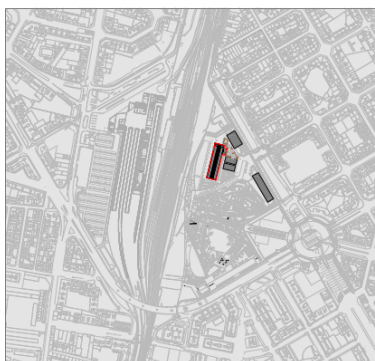

SITUACIÓN e. 1/10000

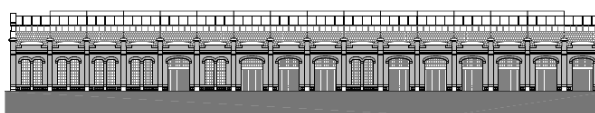
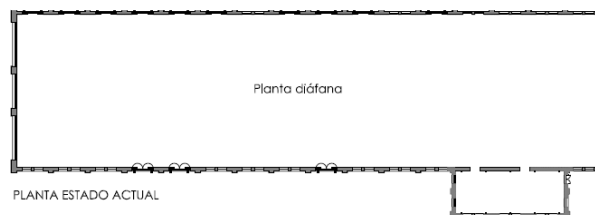

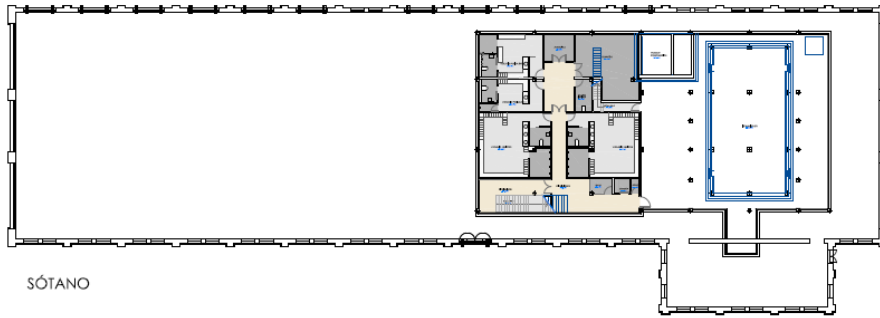

SÓTANO

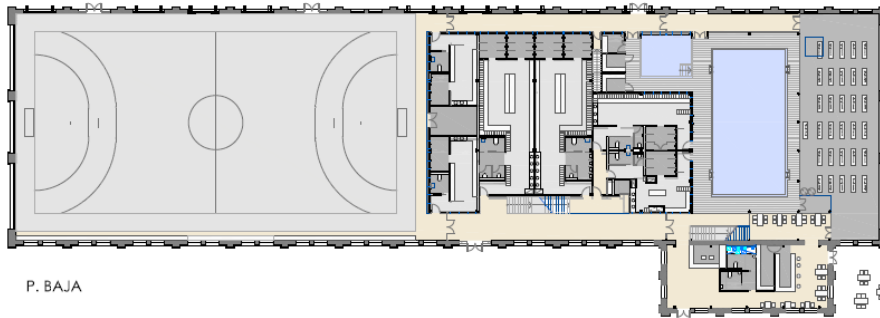

P. BAJA

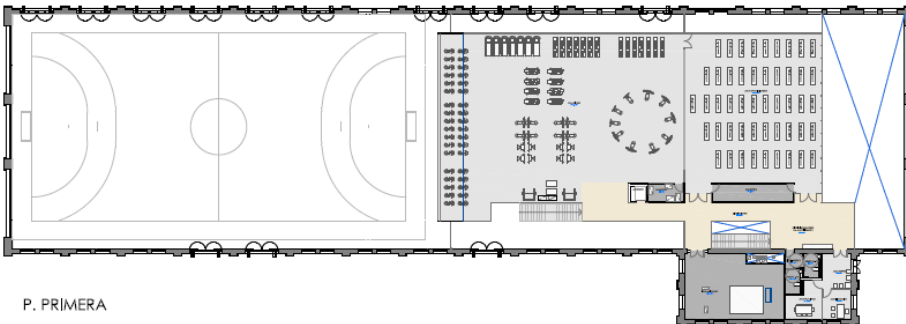

P. PRIMERA

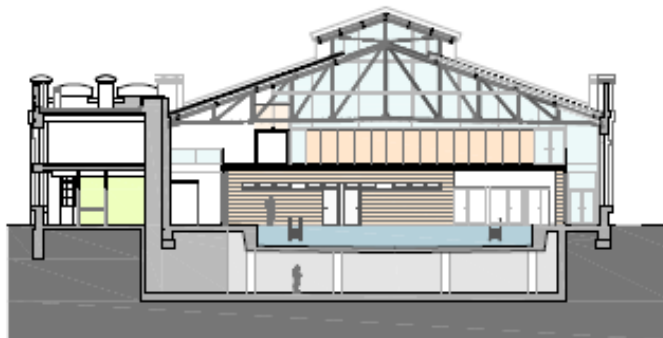

SECCIÓN

