



AJUNTAMENT DE VALÈNCIA

ANEXO I:

Relación de organismos, Entes,
Consortios y Sociedades Mercantiles
Dependientes o participadas por el
Ayuntamiento de València



Inventario
València

[Utilidades](#) [Búsqueda](#) [Salir Aplicación](#)

Nombre del Ente:

Código I.N.E.:

ID Ente: 21526

València

46-250

AA-000

VALENCIA

C.VALENCIANA

Datos generales del Ayuntamiento de València

[Consultar]

Sectorización

[Consultar]

Histórico de nombres

[Consultar]

ORGANISMOS AUTÓNOMOS LOCALES

17-46-250-A-O-001 O.A.M.Parques y Jardines Singul. y Escuela Mpal. Jardineria y Paisaje (**)
 17-46-250-A-O-002 O. Auto. Mostra de València i Iniciatives Audiovisuals (**)
 17-46-250-A-V-006 F. Deportivo Municipal. F.D.M (**)
 17-46-250-A-V-009 P. Universidad Popular (**)
 17-46-250-A-V-011 Junta Central Fallera (**)
 17-46-250-A-V-012 Consell Agrari Municipal (**)
 17-46-250-A-V-013 Palau Música, Congresos y Orquesta (PMCOV-OAMV) (**)

SOCIEDADES MERCANTILES Y ENTIDADES PÚBLICAS EMPRESARIALES

17-46-250-A-I-002 EPE. Local Congresos de Valencia (**)
 17-46-250-A-P-004 Actuaciones Urbanas de Valencia (AUMSA) (**)
 17-46-250-A-P-005 Mercavalencia, S.A. (**)
 17-46-250-A-P-007 Empresa Municipal de Transportes de València, S.A. (Medio Propio) (**)
 17-00-024-H-P-001 Fet de Vidre S.L. (**)
 17-00-024-H-P-002 Fent de Tot S.L. (**)

FUNDACIONES, INSTITUCIONES SIN ÁNIMO DE LUCRO Y COMUNIDADES DE USUARIOS

17-00-024-H-H-000 F. València Activa del Pacto para el Empleo de la Ciudad de València (**)
 17-00-029-H-H-000 F. Policía Local de Valencia de la Comunidad Valenciana (**)
 17-00-032-H-H-000 F. Visit València de la Comunitat Valenciana (**)
 17-00-035-H-H-000 F. Comunitat Valenciana Observatori Del Canvi Climàtic (**)
 17-00-041-H-H-000 F. CV Promo.Estrateg.,Desarr.y la Innov.Urbana (**)
 00-00-019-N-N-000 Federación Española de Municipios y Provincias
 07-00-021-N-N-000 Asoc. Red Española de Ciudades Inteligentes
 17-00-021-N-N-000 Federación Valenciana de Municipios y Provincias

CONSORCIOS

OTRAS ENTIDADES LOCALES DE ÁMBITO DISTINTO AL MUNICIPIO

(*): Entidades dependientes por control efectivo
 (**): Sectorizado por la IGAE
 (***): Revisable a corto plazo

[← Volver](#) [Imprimir](#)

Secretaría General de Financiación Autonómica y Local

ORGANISMOS, SOCIEDADES Y ENTIDADES PARTICIPADAS POR EL AYUNTAMIENTO DE VALENCIA

PARTICIPADAS MAYORITARIAMENTE O CONTROLADAS	SECTOR	ENTIDAD	CIF	PRESIDENCIA DEL ENTE	Nº PATRONOS AYTO	PARTICIPACION PÚBLICA					PARTICIPACIÓN PRIVADA		FORMA JURIDICA (*)
						AYUNTAMIENTO	ESTADO	CCAA	DIPUTACIÓN	OTROS EELL	PRIVADA	OTROS	
		ADMINISTRACIÓN PÚBLICA. (S.13)											
		PARQUES Y JARDINES SINGULARES Y ESCUELA MUNICIPAL DE JARDINERIA	Q4601297G	SI	5	100%							1
		FUNDACION DEPORTIVA MUNICIPAL	P9625205A	SI	8	100%							1
		UNIVERSIDAD POPULAR	P9625216H	SI	5	100%							1
		JUNTA CENTRAL FALLERA	P9625206I	SI	7	100%							1
		CONSELL AGRARI MUNICIPAL	P9690001D	SI	7	100%							1
		PALAU DE LA MUSICA	P9625223D	SI	7	100%							1
		MOSTRA DE VALENCIA I INICIATIVES AUDIOVISUALS	Q4601457G	SI	11	100%							1
	BAJA: Fusión por absorción de Inndea (absorbente) el 24/1/2017	FUNDACION VALENCIA CREA DE LA COMUNITAT VALENCIANA	G97295927		5	71,42%		14,28%	14,28%				4
		F.C.V. PARA LA PROMOCIÓN ESTRATÉGICA, EL DESARROLLO Y LA INNOVACIÓN URBANA	G98406002	SI	10	66,66%		6,66%			26,66%		4
		F. POLICIA LOCAL DE VALENCIA	G97787097	SI	1	100%							4
		F. OBSERVATORI DEL CANVI CLIMÀTIC	G98220833	SI	9	100%							4
		F. VALENCIA ACTIVA DEL PACTO PARA EL EMPLEO DE LA CIUDAD DE VALENCIA - CV	G97600324	SI	3	42,86%					28,57%	28,57%	4
	Alta 15/05/2017	FUNDACIÓ VISIT VALENCIA DE LA COMUNITAT VALENCIANA	G46893467	SI	1	51,00%					49,00%		4
		SOCIEDADES NO FINANCIERAS (S.11)											
		MERCAVALENCIA (Mercados Centrales de abastecimiento de Valencia, S.A.)	A46038964	SI	1	51,00%	48,83%				0,18%		2
		EPE PALACIO DE CONGRESOS DE VALENCIA	P9690009G	SI	15	100,0%							3
		AUMSA (Sociedad Anónima Municipal de Actuaciones Urbanas de Valencia)	A46359428	SI	6	100%							2
		EMT (Empresa Municipal de Transportes de Valencia, S.A. (Medio Propio))	A46316416	SI	7	100%							2
		FET DE VIDRE, S.L.	B99015423								100% (**)		2
		FENT DE TOT, S.L.	B98275134								100% (**)		2
	PARTICIPADAS MINORITARIAMENTE												
		ADMINISTRACIÓN PÚBLICA. (S.13)											
		PLAN CABANYAL-CANYAMELAR, S.A.	A97628242					50%				50% (**)	2
	Baja el 13/02/2018	FUNDACIÓ JAUME II EL JUST	G96918834		1	0,37%		97%	1,52%	1,11%			4
	Baja el 13/02/2018	F.RESTAURACION BASILICA MARE DE DEU	G96643812		1	7,1%		7,1%	7,1%		78,57%		4
		F. C.V.PARA LA INVESTIGACION,PROMO Y ESTU.COMERCIALES DE VALENCIA/PORT	G97360325		1	4,76%	23,81%	9,52%	4,76%		57,15%		4
		CONSORCIO MUSEOS CDAD.VALENCIANA	S9600006B		1	2,21%		86,74%	6,63%	4,42%			5
		CONSORCIO DE GESTION DEL CENTRO DE ARTESANIA DE LA CV	Q9650003H		4	50%		50%					5
		CONSORCIO VALENCIA 2007	Q4601081E		7	20%	40%	40%					5
		CONSORCIO UNED FCO.TOMÁS VALIENTE (ALZIRA - VALENCIA)	G46157806		3	2,49%	42,76%	24,86%	11,95%	17,94%			5
		RESTAURACION, CONSERV.Y UTILIZACION MONASTERIO S.MIGUEL DE LOS REYES	P9600003I		3	33,34%		33,33%	33,33%				
		SOCIEDADES NO FINANCIERAS (S11)											
		VLICIA. PARQUE CENTRAL ALTA VELOCIDAD 2003, S.A.	A97320907		2	25%	50%	25%					2
		VALENCIA PLATAFORMA INTERMODAL Y LOGISTICA, S.A.	A96371380		2	1,66%		9,30%			89,05%		2
		FERIA MUESTRARIO INTERNACIONAL DE VALENCIA	Q4673004J		13	34,21%		63,16%			2,63%		7
		OCOVAL	Y96114491								83,33%	16,67% (**)	2
		EMPRESA MIXTA VALENCIANA DE AGUAS, S.A. (EMIVASA)	A97197511		2	20%					80%		2
		PARKING DEL PALAU, S.A.	A46654778								66%	34% (**)	2
	OTRAS UNIDADES												
		INSTITUCIONES SIN FINES DE LUCRO AL SERVICIO DE LOS HOGARES (S15)											
		FUNDACIÓN VALENCIANA DE ESTUDIOS AVANZADOS	G46114691		1	3,28%			4,92%	4,92%	86,88%		4
		FUNDACIÓN VALENCIANA VALENCIA C.F.	G96527353		1	6,25%		6,25%	6,25%		75%	6,25%	4
	(BAJA EN 2017)	FUNDACION JUAN TORRES SALA	G46657436		1	14,28%		14,28%	14,28%		57,16%		4
	(BAJA EN 2016)	FUNDACIÓN COTEC	G80380561		1	0,78%	1,390%	25,00%			72,22%		4
		FUNDACIÓN CHIRIVELLA SORIANO	G97284236		1	12,50%		12,50%			75,00%		4
		FUNDACIÓ DE LA COMUNITAT VALENCIANA LEVANTE UD CENT ANYS	G98205503		23	4,35%		4,35%	4,35%		86,95%		4
	(BAJA EN 2016)	FUNDACIÓN C.V. LA LUZ DE LAS IMÁGENES	G96840350		1	2,00%		12,00%	6,00%	10,00%	70%		4
		ASOC.RED DE CIUDADES QUE TIENEN AVE	G99080001		1	5,9239%					94,08%		4
		ASOC.RED ESPAÑOLA DE CIUDADES INTELIGENTES	G47698394		25	4,00%					96,00%		
		COMUNIDAD DE USUARIOS DE VERTIDOS DE LA CUENCA DEL CARRAIXET	Q4601109D		13	7,690%					92,31%		
		ENTIDAD METROPOLITANA PARA EL TRATAMIENTO DE RESIDUOS (EMTRE)	P4600072E		177 (***)	44,630%					55,37%		
		ENTIDAD METROPOLITANA DE SERVICIOS HIDRÁULICOS (EMSHI)	P4600073C		186 (***)	43,550%					56,45%		

(*) Códigos Forma Jurídica

- 1: ORGANISMOS AUTÓNOMOS LOCALES
- 2: SOCIEDADES MERCANTILES
- 3: ENTIDADES PÚBLICAS EMPRESARIALES
- 4: FUNDACIONES E INSTITUCIONES SIN ANIMO DE LUCRO
- 5: CONSORCIOS (ENTIDAD DE DERECHO PÚBLICO)
- 6: UNIDAD PENDIENTE DE CLASIFICACIÓN POR INACTIVIDAD
- 7: ASOCIACIÓN DE UTILIDAD PÚBLICA

(**) P. PRIVADA / OTROS: Participación Municipal a través de AUMSA. Es medio propio del Ayto.

(***) Votos ponderados (no se refiere a número de representantes)

(***) P. OTROS EELL: Participación Municipal a través de F. Pacto para el Empleo

Ayuntamiento de Valencia
Entidades del Sector Público Local

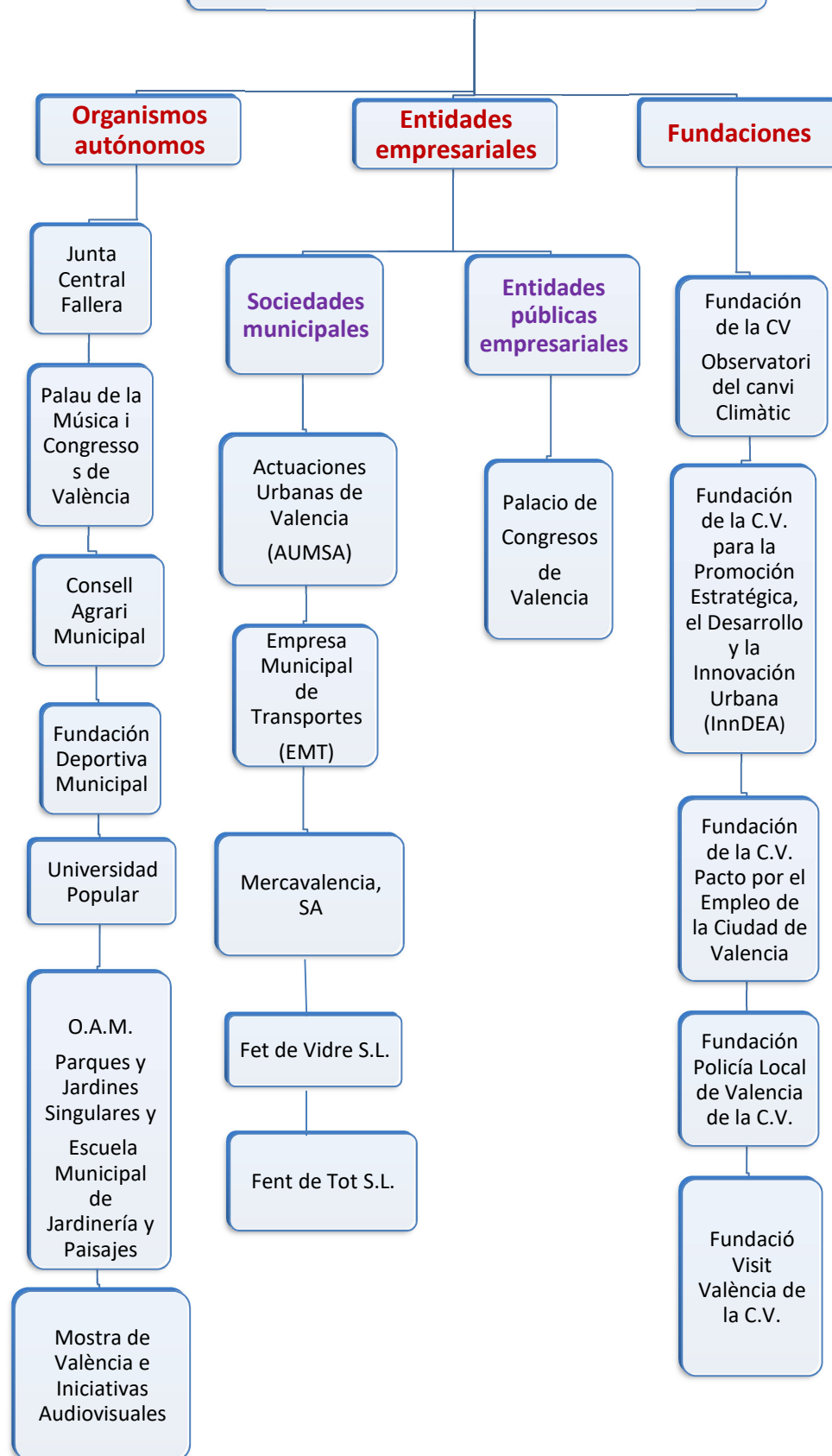

Ayuntamiento de Valencia - Sector Público
Entidades que consolidan en el Presupuesto General

Organismos autónomos

Junta Central Fallera

Palau de la Música i Congressos de València

Consell Agrari Municipal

Fundación Deportiva Municipal

Universidad Popular

O.A.M
Parques y Jardines Singulares y Escuela Municipal de Jardinería y Paisajes

Mostra de València e Iniciativas Audiovisuales

Entidades empresariales

Sociedades municipales

Actuaciones Urbanas de Valencia (AUMSA)

Empresa Municipal de Transportes (EMT)

Entidades públicas empresariales

Palacio de Congressos de Valencia

Ayuntamiento de Valencia - Sector Público
Entidades que consolidan a los efectos de la LOEPSF

