

PARCELAS RESULTANTES

213

	A	B	C	D	TOTAL
Edificable	271,29 m ²	760,26 m ²	---	100,65 m ²	1.132,20 m ²
Espacios Libres de uso privado	225,27 m ²	803,69 m ²	---	83,58 m ²	1.112,54 m ²
Viales	---	---	262,46 m ²	---	262,46 m ²
TOTAL	496,56 m²	1.563,95 m²	262,46 m²	184,23 m²	2.507,20 m²

TOTAL 496,56 m²
 AJUNTAMENT DE VALENCIA
 SERVICI GESTIÓ URBANÍSTICA
 Reparcel·lacions II

30 JUNY 2009

REGISTRE D'ENTRADA Nº 16603

AJUNTAMENT DE VALENCIA
 SERVICI DE GESTIÓ URBANÍSTICA
 REPARCEL·LACIONS II



Parcela A



Parcela B



Parcela C



Parcela D

AJUNTAMENT DE VALENCIA
 SERVICI DE GESTIÓ URBANÍSTICA
 DILIGÈNCIA: Per a fer constar que el present document i els seus continguts són verídics i conformes amb la Llei Municipal en la seva redacció de data 28-07-08
 València, 4 de març 2009



Proyecto de reparcelación:
Área de Ensanche del CHP de PATRAIX
 SITUACIÓN C/ TURIS - AVD. TRES FORQUES - VALENCIA -
 PROMOTOR HOGARES URBANOS S.L.

PLANO
ADJUDICACIÓN-PARCELAS RESULTANTES

ESCALA	1:500	REFORM.	ARQUITECTO		PLANO 5
PTO/N.	04-02				
FECHA	XII-2007	08.05.08	R. VERDU NAVARRO		



AVENIDA TRES FORQUES

CALLE VENERABLE AGNESIO

CALLE JUAN BAUTISTA CORACHAN

TURIS

CALLE 12

CALLE CHURAT Y SAURI

A

B

C

D

36

40

42

44

46

35

33

39

39

45

43

41

47

20

18

16

14

12

10

8

6

4

2

13

11

9

7

5

3

1

10

12

14

5

13

16

14

10

13

8

5

3

30 JUNY 2008

REGISTRE D'ENTRADA Nº 16603

AJUNTAMENT DE VALENCIA
SERVICI DE GESTIÓ URBANÍSTICA
REPARCEL·LACIONS II

AJUNTAMENT DE VALENCIA
SERVICI DE GESTIÓ URBANÍSTICA

DILIGÈNCIA: Per a fer constar que el present document fou aprovat per la Junta de Govern Local en la sessió celebrada el dia 25-07-08

València, 4 de març de 2009

El Secretari.



Proyecto de reparcelación:

Área de Ensanche del CHP de PATRAIX

SITUACIÓN	C/ TURIS – AVD. TRES FORQUES – VALENCIA –
PROMOTOR	HOGARES URBANOS S.L.

PLANO

COMPARATIVA PARCELAS

ESCALA	1:500	REFORM.	ARQUITECTO	PLANO
PTO/N.	04-02			6
FECHA	XII-2007	08.05.08	R. VERDU NAVARRO	

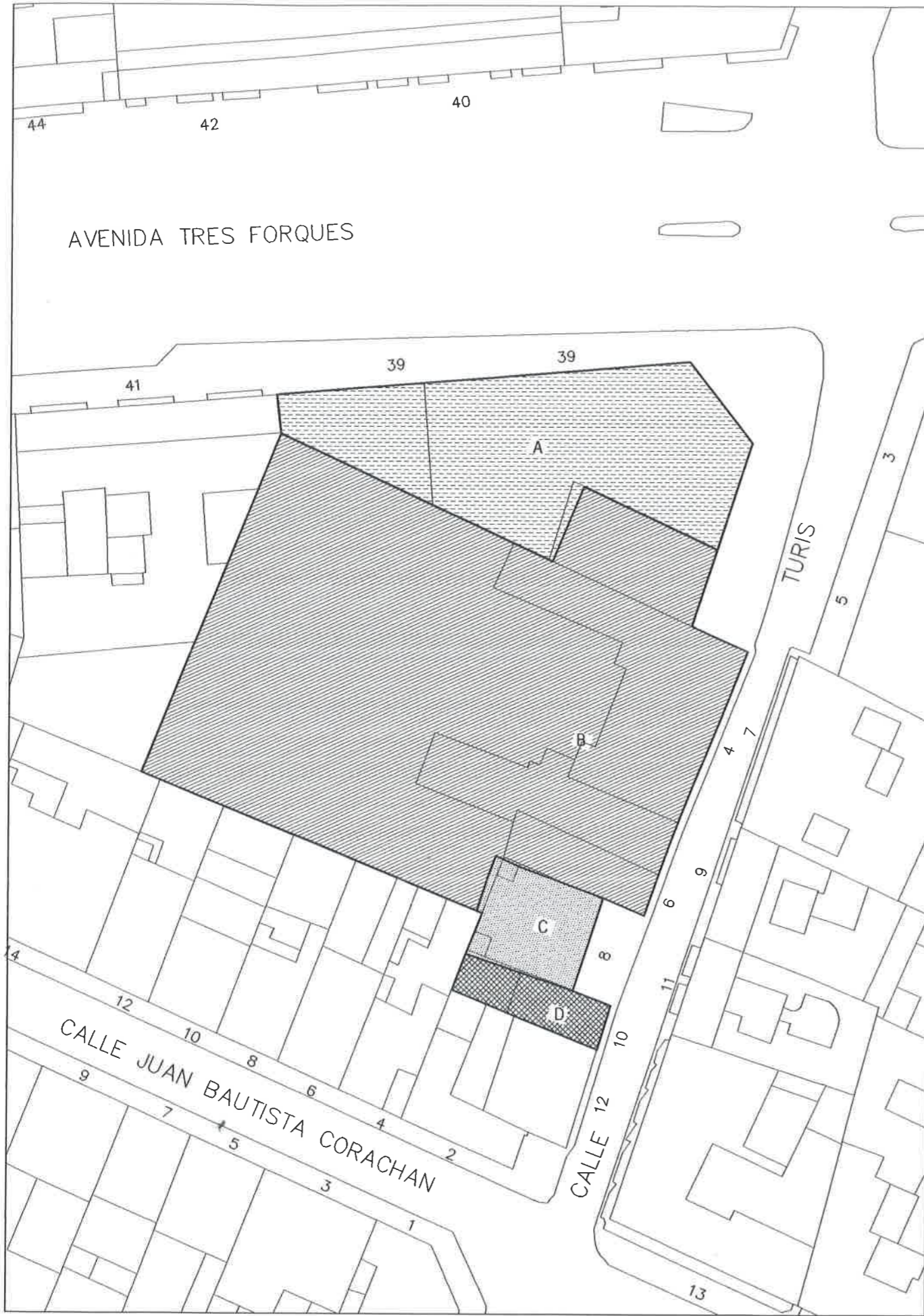

PARCELAS INICIALES

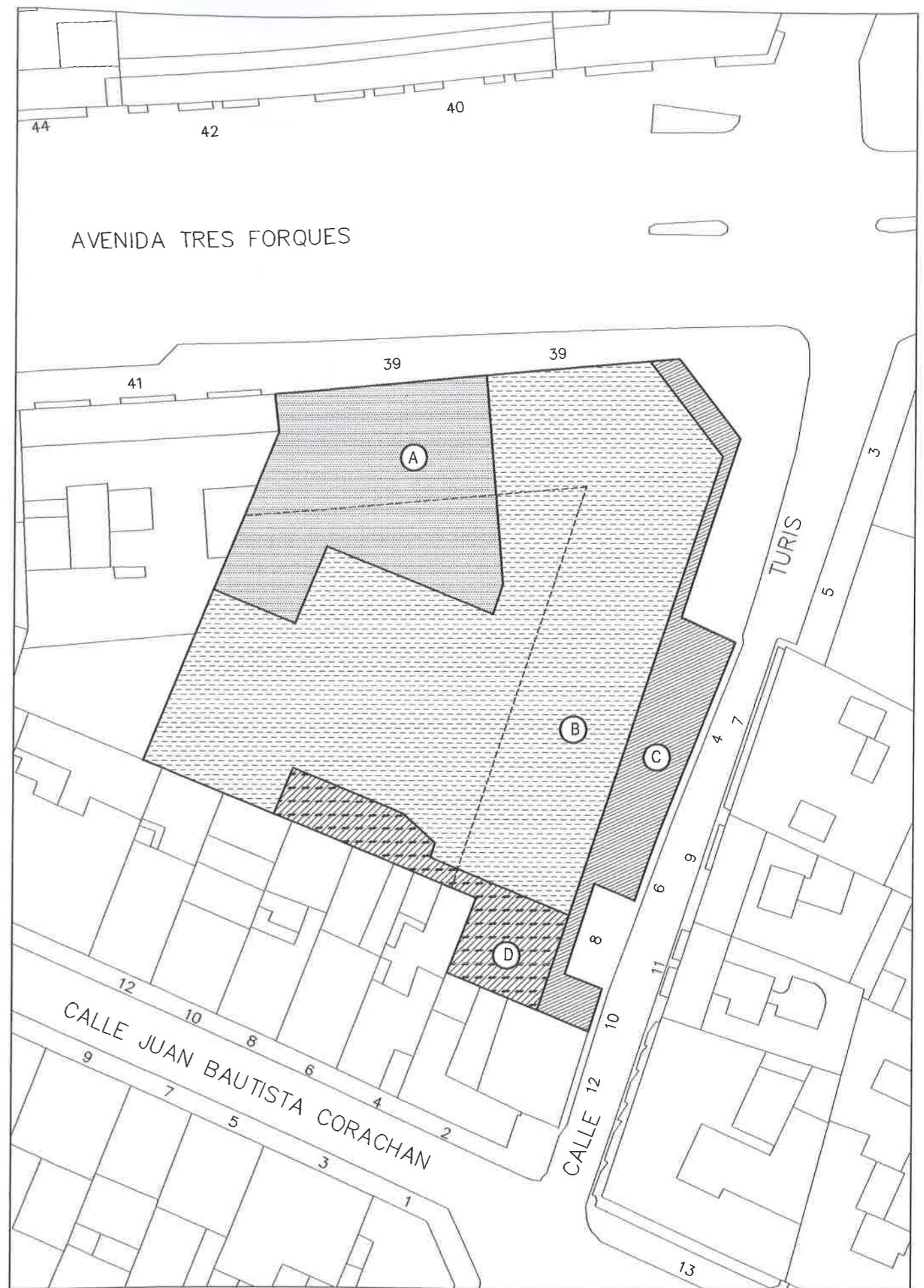

PARCELAS RESULTANTES

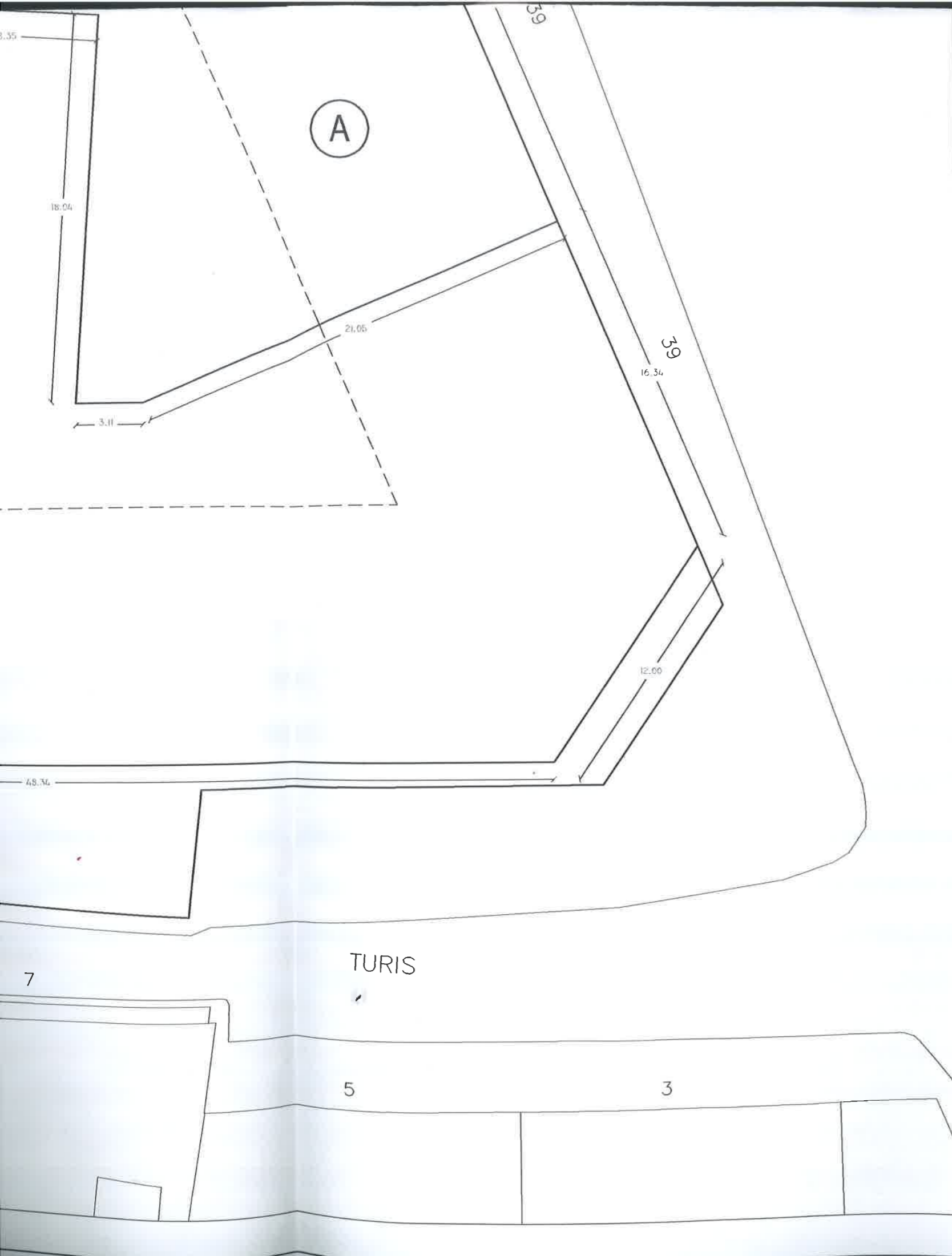

30 JUNY 2008

REGISTRE D'ENTRADA N^o 16603

AJUNTAMENT DE VALENCIA
SERVICI GESTIÓ URBANÍSTICA
REPARCEL·LACIONS II

AJUNTAMENT DE VALENCIA
SERVICI GESTIÓ URBANÍSTICA
DILIGÈNCIA: Per a fer constar que el present document fou aprovat per la Junta de Govern Local en la sessió celebrada el dia 25-01-2008
València, 4 març 2009
El Secretari

VERDÚ  S.L.	NAVARRO Proyecto de reparcelación:	
	Área de Ensanche del CHP de PATRAIX	
	SITUACIÓN	C/ TURIS – AVD. TRES FORQUES – VALENCIA –
	PROMOTOR	HOGARES URBANOS S.L.

PLANO
ACOTACION- PARCELAS RESULTANTES

ESCALA	1:200	REFORM.	ARQUITECTO	 R. VERDU NAVARRO	PLANO
PTO/N.	04-02				7
FECHA	XII-2007	08.05.08			



